SITUACE SO 301 - 1:500

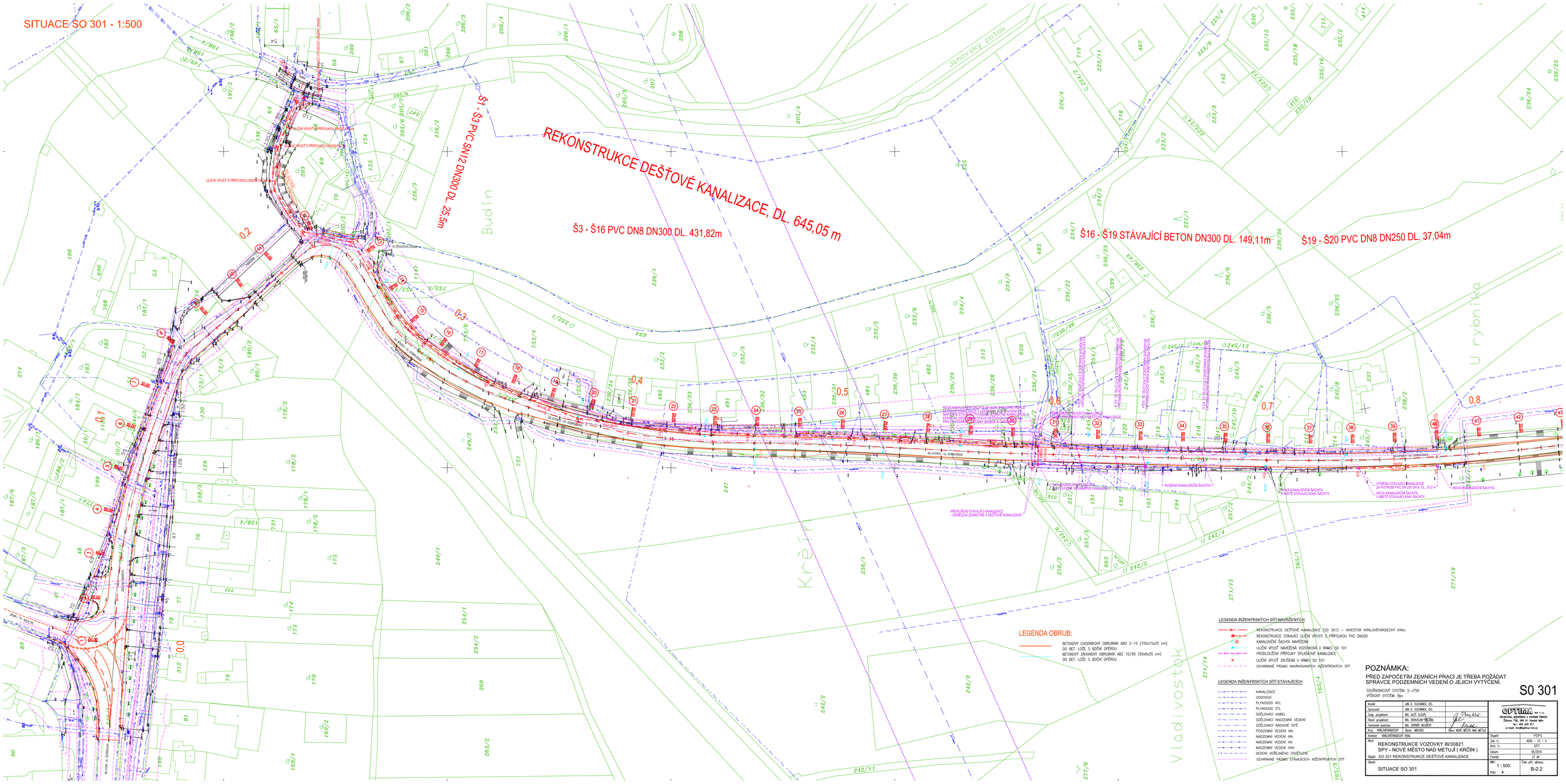

LEGENDA OBRUB:

BETONOVÝ CHODNÍKOVÝ OBRUBNÍK ABO 2-15 (100x15x25 cm)
DO BET. LOŽE S BOČNÍ OPĚROU
BETONOVÝ ZÁHONOVÝ OBRUBNÍK ABZ 10/95 (50x8x25 cm)
DO BET. LOŽE S BOČNÍ OPĚROU

LEGENDA INŽENÝRSKÝCH SÍTÍ NAVRŽENÝCH

- REKONSTRUKCE DEŠŤOVÉ KANALIZACE (SO 301) – INVESTOR KRÁLOVÉHRADECKÝ KRAJ
- REKONSTRUKCE STÁVAJÍCÍ ULIČNÍ VPUSTI S PŘÍPOJKOU PVC DN200
- KANALIZAČNÍ ŠACHTA NAVRŽENÁ
- ULIČNÍ VPUST NAVRŽENÁ VOZOVKOVÁ V RÁMCI SO 101
- PRODLOUŽENÍ PŘÍPOJKY SPLAŠKOVÉ KANALIZACE
- ULIČNÍ VPUST ZRUŠENÁ V RÁMCI SO 101
- OCHRANNÉ PÁSMO NAVRHOVANÝCH INŽENÝRSKÝCH SÍTÍ

LEGENDA INŽENÝRSKÝCH SÍTÍ STÁVAJÍCÍCH

- KANALIZACE
- VODOVOD
- PLYNOVOD NTL
- PLYNOVOD STL
- SDĚLOVACÍ KABEL
- SDĚLOVACÍ NADZEMNÍ VEDENÍ
- SDĚLOVACÍ RADIOVÉ SÍTĚ
- PODZEMNÍ VEDENÍ NN
- NADZEMNÍ VEDENÍ NN
- NADZEMNÍ VEDENÍ VN
- NADZEMNÍ VEDENÍ VVN
- VEDENÍ VEŘEJNÉHO OSVĚTLENÍ
- OCHRANNÉ PÁSMO STÁVAJÍCÍCH INŽENÝRSKÝCH SÍTÍ

POZNÁMKA:

PŘED ZAPOČETÍM ZEMNÍCH PRACÍ JE TŘEBA POŽÁDAT SPRÁVCE PODZEMNÍCH VEDENÍ O JEJICH VYTYČENÍ.

SOUŘADNICOVÝ SYSTÉM: S-JTSK
VÝŠKOVÝ SYSTÉM: Bpv

S0 301

Kreslil:	JAN D. SUCHÁNEK, DS.	
Zpracoval:	JAN D. SUCHÁNEK, DS.	
Zodp. projektant:	ING. ALEŠ SLOUP	
Hlavní projektant:	ING. BOHUSLAV MEJSTŘÍK	
Technická kontrola:	ING. ZDRNĚK NEUČEK	
Kraj: KRÁLOVÉHRADECKÝ	Okres: NÁCHOD	Obec: NOVÉ MĚSTO NAD METUJÍ

OPTIMA spol. s r.o.
PROJEKTOVÁ, INŽENÝRSKÁ A ZDAVOTNÍ ČINNOST
Žižkova 730, 566 01 Vysoké Mýto
tel.: 465 420 911
e-mail: info@optima-vm.cz

Investor: KRÁLOVÉHRADECKÝ KRAJ		Stupeň:	PDPS
Akce: REKONSTRUKCE VOZOVKY III/30821 SPY - NOVÉ MĚSTO NAD METUJÍ (KRČÍN)		Zak. č.:	4050 – 15 – 4
		Arch. č.:	3377
Objekt: SO 301 REKONSTRUKCE DEŠŤOVÉ KANALIZACE		Datum:	05/2016
		Formát:	21 A4
Obsah: SITUACE SO 301		Měř.: 1 : 500	Číslo příl. výkresu: B-2.2
		Kčky: M	