II/502 Jičín - ulice Poděbradova a Ruská

STAVEBNÍ SITUACE - 1. ČÁST

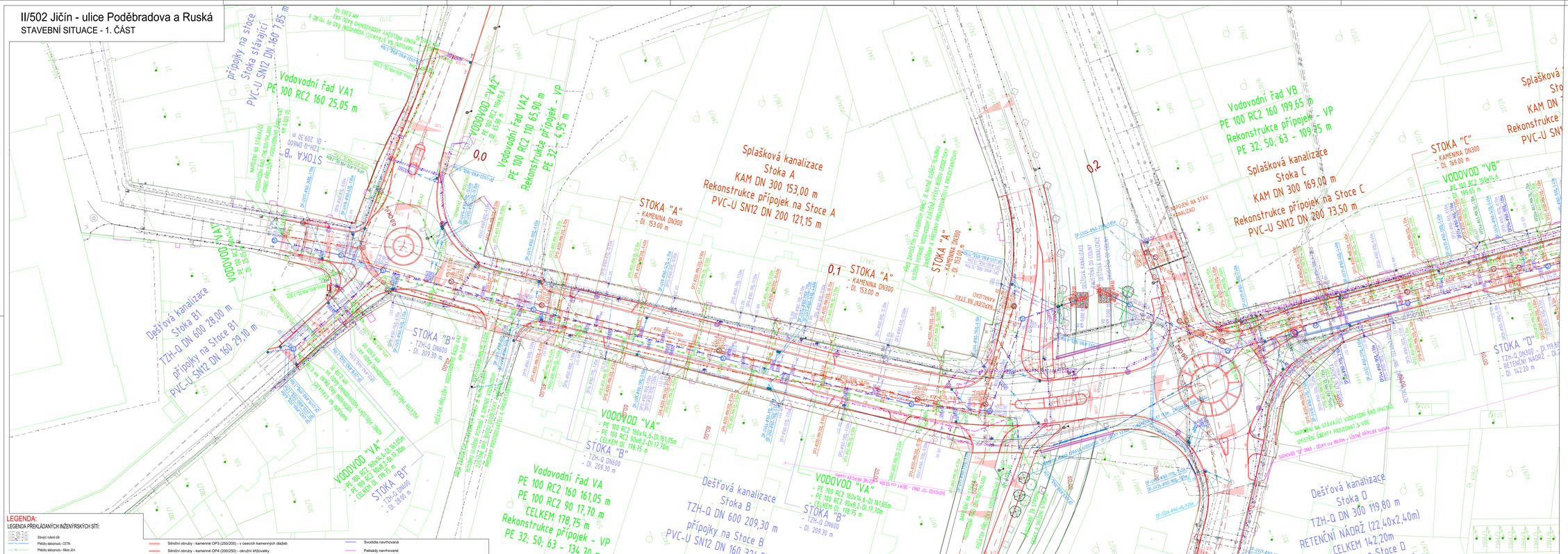

LEGENDA:

LEGENDA PŘEKLÁDANÝCH INŽENÝRSKÝCH SÍTÍ:

- Stávající nulové sítě
- Přeložky dešťovodu - ČEZ
- Přeložky dešťovodu - Město Jičín
- Přeložky dešťovodu - T-mobile (NIB související objekt DŇ)
- Přeložky dešťovodu - České radiokomunikace
- Přeložky distribučního vedení NN - ČEZ (DUR)
- Přeložky distribučního vedení VN - ČEZ (DUR)
- Přeložky distribučního vedení VN - ČEZ (DUR) (Přeložka distribučního vedení VN - ČEZ (DUR) (DP) – NOVÝ PŘEDMĚTEM TÉTO PD)
- Přeložky veřejného osvětlení (DZSM – PO & Grid Design)
- Veřejné osvětlení
- Vyrovnané příkopy (kynnoch) STL - Gasfiber
- Vyrovnané příkopy (kynnoch) NTL - Gasfiber
- Obnova technické infrastruktury (DP) - tlaková kanalizace (DP) - tlaková kanalizace (DP)
- Nové navržená svítidla VO
- Silniční obruby - kamenné OP3 (250/200) - v úsecích kamenných dlažeb
- Silniční obruby - kamenné OP4 (200/250) - okružní křižovatky
- Žulové řezané obruby (tvar silniční 1000/150/250 nájezdové v. 150mm)-v úsecích kamenných dlažeb
- Žulové řezané obruby (1000/50/250) - v úsecích kamenných dlažeb
- Silniční obruby – betonové (1000/150/250, nájezdové v. 150mm)
- Chodníkové obruby - betonové (1000/100/250)
- Zahradní betonové obruby (1000/50/250)
- Bezbariérový betonový obrubník v nášlapní hraně zastávky (1000/400/290)
- Silniční přídlažba - dle přiložené obruby z žuly nebo betonu (500/250/80)
- Hrany, lomy eskoní
- Ocy komunikací
- Hmatný pás / Reliéfní dlažba pro nevidomé kontrastní barvy - bílá a černá (dle okolní dlažby, všude temována ve vzdálenosti min. 25 cm hladkými deskami)
- Svodidla navrhovaná
- Palisády navrhované
- Stávající stav
- Stávající VJEZD/VÝSTUP
- Stávající svítidla/angličtý dvorek
- Mobilní mobiliář, přístřešky apod. dle popisu
  - tavoška, - přístřešek
  - stojan na kola
- Výšky převýšení obrubníku (cm)
- Stávající uliční vpusti
- Rušené uliční vpusti
- Podélné dren/ače a trativody

LEGENDA KATASTRU NEMOVITOSTÍ:

- Hranice KÚ
- Hranice parcel KN
- Vnitřní kresba
- 1377 Parcelní číslo

LEGENDA STÁVAJÍCÍHO STAVU:

- STAVAJÍCÍ STAV
- VJEZD VÝSTUP
- BVAKOVÁNÍ - STAVAJÍCÍ

POZNÁMKA:

PŘED ZAPOČETÍM STAVEBNÍCH PRACÍ BUDOU VYTÝČENY VEŠKERÉ VEDOVÉ SÍTĚ DOTČENÉ VÝSTAVBOU A DVEŘENY VÝŠKY NAPOJENÍ NAVRŽENÝCH SÍTÍ. V MÍSTĚ KŘÍŽENÍ NAVRŽENÝCH A STÁVAJÍCÍCH INŽENÝRSKÝCH SÍTÍ BUDOU PROVEDENY RUČNÉ KOPANÉ SONDY A BUDE DVEŘENO JEJICH VÝŠKOVÉ ULOŽENÍ S PŘEPOJKAMIMY VEDENÍM V PROJEKTOVÉ DOKUMENTACI. V PŘÍPADĚ ODCHYLEK BUDE UPRAVEN VÝŠKOVÝ NÁVRH NOVÝCH INŽENÝRSKÝCH SÍTÍ. MINIMÁLNÍ POZOROVÁT JE NUTNÉ VĚNOVAT NUTNÉMU ČASOVÉ RÁMI PO POZEMNÍCH KOMUNIKACÍ. NEBYTNÉ, ABY TYTO BYLY HUTNĚNY PO VRSTVÁCH A NUTNÉMU ODPOVÍDALO NORMÁM A PŘEDPISŮM OZNAČENÉ VÝROBKU SLOUŽÍ POUZE PRO DEFINOVANÝ VZORU. VÝROBKA MŮŽE BÝT ZAMĚNĚN ZA OBDOBNÝ STEJNÝCH VLASTNOSTÍ, např. STEJNÝ TVAR, KVALITA ZPRACOVÁNÍ, ÚNOSNOST, ŽIVOTNOST.

LEGENDA STÁVAJÍCÍCH INŽENÝRSKÝCH SÍTÍ:

- OPTICKÝ KABEL, HDPE TRUBKA NEBO SOUBĚH KABELŮ CETIN, a.s. - ZAMĚŘENÝ PRŮBĚH
- METALICKÝ KABEL-ZAMĚŘENÝ PRŮBĚH, CETIN, a.s.
- METALICKÝ KABEL CETIN, a.s.–NADZEMNÍ
- METALICKÝ KABEL-NEPROVOZOVANÉ SÍTĚ, CETIN, a.s.
- PŘÍPOJKY NN CETIN, a.s.
- PŘIBLIŽNÝ PRŮBĚH PLANOVANÉ INVESTICE, ČEZ Distribuce, a.s (B-IC020008, B-IC020007, B-IC020078)
- ELEKTRICKÝ KABEL VN ČEZ Distribuce, a.s.–PODZEMNÍ
- ELEKTRICKÝ KABEL VN ČEZ Distribuce, a.s.–NADZEMNÍ
- ELEKTRICKÝ KABEL NN ČEZ Distribuce, a.s.–PODZEMNÍ
- ELEKTRICKÝ KABEL NN ČEZ Distribuce, a.s.–NADZEMNÍ
- SÍŤ PRO EL. KOMUNIKACI, SOUBĚH S VN ČEZ Distribuce, a.s.–NADZEMNÍ
- METALICKÝ KABEL, Telco Pro Services, a.s. (skupina ČEZ)–PODZEMNÍ
- OPTICKÝ KABEL, České Radiokomunikace a.s.–PŘIBLIŽNÝ PRŮBĚH
- PLYNOVOD NTL, GasNet dceřiný, s.r.o.
- PLYNOVOD STL, GasNet dceřiný, s.r.o.
- PLYNOVOD VTL, GasNet dceřiný, s.r.o.
- PLÁNOVANÁ STAVBA, VÝSTAVBA GasNet dceřiný,s.r.o. (nebylo/ne jednat není zakreslen; podrobnéji viz Dokladová část –výdaříení k existenci)
- TEPLOVOD Správa nemovitostí Města Jičína a.s.–PŘIBLIŽNÝ PRŮBĚH
- OPTICKÝ KABEL, T-Mobile Czech Republic a.s.
- VEŘEJNÁ KOMUNIKAČNÍ SÍŤ, Vodafone CR, a.s.
- VO, Technické služby města Jičína
- SLOUPY VEŘEJNÉHO OSVĚTLENÍ STAV. (ŽELE GEODET. ZAMĚŘENÍ)
- KANALIZAČ.ŠEŤOVÁ, Vodohospodářská obchodní společnost, a.s.
- KANALIZAČ. JEDNOTNÁ, Vodohospodářská obchodní společnost, a.s.
- VODOVOD, Vodohospodářská obchodní společnost, a.s.
- VODOVOD, Vodohospodářská obchodní společnost, a.s. – aktualizace (zaměřený stav ul. Hofmanova
- KANALIZAČ. JEDNOTNÁ, PŘEDPOKLÁDANÁ OSA PŘÍPOJEK (ŽELE KAMERU)
- KANALIZAČ. DOHADOVÁNÍ TRASA
- MĚSTSKÁ OPTICKÁ SÍŤ (MOS) mésto Jičín
- SOHBATNÝCH PODSUVNÁ KAMERA (MOS), SPRÁVCE MĚSTSKÁ POLICIE) mésto Jičín

VODOHOSPODÁŘSKÉ STAVBY:

- OSA DEŠŤOVÉ KANALIZAC.
- OSA DEŠŤOVÉ PŘÍPOJKY
- REVIZNÍ ŠACHTA
- ULIČNÍ VPUST
- ODVODŇOVACÍ ŽLAB
- LAPAČ SRŮŽKŮ SPLAKOVNÍK
- OSA SPLAŠKOVÉ KANALIZAC.
- OSA SPLAŠKOVÉ KANALIZAC.PŘÍPOJKY
- OSA RUŠENÉ JEDNOTNÉ KANALIZAC.
- REVIZNÍ ŠACHTA
- ODVODŇ. ŠACHTY
- 265,35 KÓTA FOKLOŽEL
- 265,00 195,00 KÓTA DNA POTRUBÍ
- OSA VODOVODNÍHO ŘADU
- OSA VODOVODNÍ PŘÍPOJKY
- OSA RUŠENÉHO VODOVODNÍHO ŘADU
- OSA PŘÍPOJEK NA SOUKL.POZ.

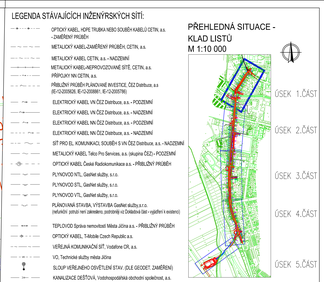

NÁZVY STAVBY:

II/502 JIČÍN - ULICE RUSKÁ A PODĚBRADOVA

GENERÁLNÍ PROJEKTANT

AFRY

AFRY CZ s.r.o.
MAGISTRÁLA 1275/13
130 00 Praha 3
tel.: +420 277 666 500
www.afry.cz

D

PDPS

SO 300

SOUŘADNICOVÝ S-TISK, VÝŠKOVÝ SYSTÉM Bpv

OBJEDNATEL:	MĚSTO JIČÍN Žižkovo náměstí 18 Jičín, 506 01 IČO: 00 272 345 www.mujicin.cz	ZHOTOVITEL:	VDI PROJEKT s.r.o. Inženýrská kancelář a poradenská firma K Bateriím 1453/6 Praha 6 - Ruzyně 161 00 tel.: +420 773 600 770 www.vdiprojekt.cz VDI PROJEKT s.r.o.
POSKYTOVATEL:		HLAVNÍ INŽENÝR PROJEKTU: Ing. Kosář M. VYPRACOVAL: Sedlisková L., DiS.	ZODPOVĚDNÝ PROJEKTANT: Ing. Kosář M. KONTROLOVAL: Ing. Kosář M.

NÁZEV PROJEKTU:

II/502 JIČÍN - ULICE RUSKÁ A PODĚBRADOVA

ČÁST:	DOKUMENTACE OBJEKTŮ		
STAVEBNÍ OBJEKT:	VODOHOSPODÁŘSKÉ OBJEKTY		
PŘÍLOHA:	STAVEBNÍ SITUACE - 1. ČÁST		
KRAJ:	KRÁLOVÉHRADECKÝ	ČÁST: D.1.3.	PŘÍLOHA Č.: 4.1
DATUM:	12/2023		ČÍSLO PARE:
STUPEŇ:	PDPS		
MĚŘÍTKO:	1:250		
Č. ZAKÁZKY:	2015/5009		