PDPS

SOUŘADNICOVÝ SYSTÉM: S-JTSK

VÝŠKOVÝ SYSTÉM: BpV

KRESLIL:	ING. FRANTIŠEK DOUBRAVSKÝ		
ZPRACOVAL:	ING. FRANTIŠEK DOUBRAVSKÝ		
TECHNICKÁ KONTROLA:	ING. JAN BURSA		
ZODPOVĚDNÝ PROJEKTANT:	ING. JAN BURSA		
HLAVNÍ PROJEKTANT:	ING. JAN BURSA		
KRAJ: KRÁLOVÉHRADECKÝ	OKRES: NÁCHOD	OBEC: SLATINA/ÚPOU; ČERVENÁ HORA	

MDS PROJEKT
FÖRSTEROVA 175, 566 01 VYSOKÉ MÝTO
EMAIL.: MDS@MDSPROJEKT.CZ

INVESTOR: KRÁLOVÉHRADECKÝ KRAJ, PIVOVARSKÉ NÁM. 1245, HRADEC KRÁLOVÉ, 500 03

AKCE:

REKONSTRUKCE MOSTU EV. Č. 3043-3
SLATINA NAD ÚPOU

OBJEKT: **A.8.** **LESNÍ PŘÍLOHA**

STUPEŇ:	PDPS
ZAK.ČÍSLO:	0744-13-3
ARCHIVNÍ ČÍSLO:	0744
DATUM:	06/2013
FORMÁT:	A4
MĚŘÍTKO:	-

OBSAH:

VÝPOČET DOČASNÉHO ODNĚTÍ Z PUPFL, VÝPOČET ŠKOD

ČÍSLO SOUPRAVY:

ČÍSLO PŘÍLOHY: **A.8.4.**

Martin Polívka DiS.
výpočty škod a náhrad na lesních pozemcích a lesních porostech,
výpočty poplatků za trvalé a dočasné odnětí z PUPFL
Nádražní 608/IV, 503 51 Chlumec nad Cidlinou

MDS projekt s.r.o.
Försterova 175
566 01 Vysoké Mýto
Vyřizuje: Ing. František Doubravský

VÁŠ DOPIS ZE DNE	NAŠE ZNAČKA	VYŘIZUJE	Chlumec nad Cidlinou
6.10.2011	11N/2011	Martin Polívka DiS.	21.10.2011

Věc:

- **výpočet výše újmy nebo škody na produkčních funkcích lesa**

Dle Vaší objednávky ze dne 6.10.2011 Vám ve ... 2 ... vyhotoveních zasíláme přílohy k žádosti o:

- výpočet škody z dočasného odnětí plnění produkční funkce lesa
- návrh plánu rekultivace
- výpočet poplatku za odnětí dle § 17, zák.č.289/95 Sb. o lesích

Podklady jsou vypracovány dle:

- vyhlášky MZe ČR č.55/1999 Sb.

Přílohy: dle textu
- faktura

MARTIN POLÍVKA DiS.
OCEŇOVÁNÍ MAJETKU PRO VĚCI MOVITÉ A NEMOVITÉ
výpočty náhrad a škod na lesích, odnětí z PUPFL
INŽENÝRSKÉ SLUŽBY V INVESTIČNÍ VÝSTAVBĚ
v oboru ekonomika a lesní hospodářství
Nádražní 608/IV, 503 51 Chlumec nad Cidlinou
IČO: 72817909 M: 728887986

Martin Polívka DiS.
výpočty škod a náhrad na lesních pozemcích a lesních porostech,
výpočty poplatků za trvalé a dočasné odnětí z PUPFL
Nádražní 608/IV, 503 51 Chlumec nad Cidlinou

Výpočet náhrad

- za dočasné odnětí plnění produkční funkce lesa podle vyhlášky MZe ČR č. 55/1999 Sb.

1. Výpočet náhrad byl proveden na základě objednávky ze dne 6.10.2011 pro stavbu

„Rekonstrukce mostu ev. č. 3043-3 Slatina nad Úpou."

2.1. Všeobecné údaje o druzích výpočtů výše škod na lesním pozemku

§4 Škoda z dočasného odnětí nebo dočasného omezení plnění produkční funkce

S2 = r x (1- K) x P
S2 = roční škoda z dočasného odnětí nebo dočasného omezení plnění produkční funkce,
r = celková upravená potenciální renta z lesa, která se zjistí jako vážený aritmetický průměr podle upravených potenciálních rent z lesa plošně převládajících souborů lesních typů v nejnižší užité jednotce prostorového rozdělení lesa, uvedených pro jednotlivé soubory lesních typů v příloze č.4 vyhl.,
K = koeficient rozsahu omezení, který se určí jako podíl omezeného plnění produkční funkce lesa a obvyklého plnění produkční funkce lesa,
P = skutečná plocha záboru v m^2.

2.2. Přehled záborů

Pro účel stavby: „Rekonstrukce mostu ev. č. 3043-3 Slatina nad Úpou."

Katastrální území	Parcela číslo (KN)	Parcela číslo (GP)	Druh záboru		Porost	Vlastník (uživatel)
			dočasné odnětí (m^2)	předčasné smýcení (m^2)		
Červená Hora	181/3	-	206	-	519 A 14/4	*LČR, s.p.*
	168/1	-	169	-	519 A 14/4	*LČR, s.p.*
	168/3	-	705	-	519 Ab8, bezlesí 519 Ab101	*Tylšová Eva*
Slatina nad Úpou	1763/1	-	108	-	bezlesí 658 D111	*Tylšová Eva*
-	-	-	1188	-	-	-

Lesní pozemky p.č. 181/3 a 168/1 v k.ú. Červená Hora byly zařízeny v lesním hospodářském plánu (LHP) pro lesní hospodářský celek (LHC) Opočno s platností LHP od 1.1.2006 do 31.12.2015. Lesní pozemek p.č. 1763/1 v k.ú. Slatina nad Úpou a p.č. 168/3 v k.ú. Červená Hora byly zařízeny v lesní hospodářské osnově (LHO) pro zařizovací obvod Náchod s platností LHP od 1.1.2006 do 31.12.2015. Dotčené lesní pozemky se nacházejí v Přírodní lesní oblasti 23 Podkrkonoší (PLO 23 Podkrkonoší), pro kterou byl zpracován oblastní plán rozvoje lesů (OPRL) s platností k 1.1.1998. Podle údajů platného LHP/LHO a dle výstupů z OPRL byly již uvedené lesní pozemky zařazeny do kategorie lesů hospodářských v pásmu ohrožení imisemi D. Dočasné odnětí z PUPFL investor požaduje pro realizaci stavby „Rekonstrukce mostu ev. č. 3043-3 Slatina nad Úpou." Dočasné odnětí je požadováno pro obvod staveniště a pro vlastní zařízení staveniště. Investor žádá o dočasné odnětí na dobu provádění stavebních prací jednoho roku. Dočasný zábor zasáhne část bezlesí 519 ab101, bezlesí 658 D111a část porostních skupin 519 A 14/4 a 519 Ab8. Dle vyjádření investora při realizaci stavby nedojde k zásahu do stávajících lesních porostů. Dotčené lesní pozemky v k.ú. Červená Hora p.č. 181/3, 168/1 jsou ve vlastnictví ČR s právem hospodaření LČR, s.p. Lesní pozemky p.č. 168/3 v k.ú. Červená Hora a p.č. 1763/1 v k.ú. Slatina nad Úpou jsou ve vlastnictví paní Evy Tylšové s trvalým bydlištěm Slatina nad Úpou 101 PSČ 549 47*(dle informativního výpisu z KN ze dne 20.10.2011)*.

3. Vlastní výpočet náhrad

3.2.1. §4 Škoda z dočasného odnětí plnění produkční funkce lesa

Na dotčených lesních pozemcích se vyskytují soubory lesních typů 3V a 3U, jejichž hodnota **r** je stanovena dle přílohy č.4 k vyhlášce č. 55/1999 Sb. pro SLT 3V na 0,13 Kč/m^2 a pro SLT 3V na 0,12 Kč/m^2.

S2 = r * P

p.č. 181/3	S2 = 0,13 Kč/m^2 * 206 m^2 = 27 Kč/rok
p.č. 168/1	S2 = 0,13 Kč/m^2 * 169 m^2 = 22 Kč/rok
p.č. 168/3	S2 = 0,13 Kč/m^2 * 705 m^2 = 92 Kč/rok
p.č. 1763/1	S2 = 0,12 Kč/m^2 * 108 m^2 = 13 Kč/rok
úhrnem	**S2 = 154 Kč/rok**

Dle vyhlášky č. 55/1999 Sb. § 2 odst. 2, „Výše jednotlivých škod se pro účely této vyhlášky zjistí pomocí dále uvedených vzorců a výsledek se zaokrouhlí na celé koruny nahoru."

3. Rekapitulace náhrad

K.ú. Červená Hora

p.č. 181/3 a 168/1 **Lesy České republiky, s.p.**; Přemyslova 1106/19, Hradec Králové, Nový Hradec Králové, 501 68

4.2.3.1 §4 Škoda z dočasného odnětí plnění produkční funkce lesa .....S2 = 49 Kč

Náhrada vlastníkovi celkem .....Sc.= 49 Kč

p.č. 168/3 **Tylšová Eva.**; Slatina nad Úpou 101, PSČ 549 47

4.2.3.1 §4 Škoda z dočasného odnětí plnění produkční funkce lesa .....S2 = 92 Kč

Náhrada vlastníkovi celkem .....Sc.= 92 Kč

K.ú. Slatina nad Úpou

p.č. 1763/1 **Tylšová Eva.**; Slatina nad Úpou 101, PSČ 549 47

4.2.3.1 §4 Škoda z dočasného odnětí plnění produkční funkce lesa .....S2 = 13 Kč

Náhrada vlastníkovi celkem .....Sc.= 13 Kč

Úhrnem

4.2.3.2 §4 Škoda z dočasného odnětí plnění produkční funkce lesa ...S2CELK. = 154 Kč

Náhrada vlastníků celkem .....Sc.= 154 Kč

V Chlumci nad Cidlinou
dne 21.10.2011

MARTIN POLÍVKA DiS.
OCEŇOVÁNÍ MAJETKU PRO VĚCI MOVITÉ A NEMOVITÉ
výpočty náhrad a škod na lesích, odnětí z PUPFL
INŽENÝRSKÉ SLUŽBY V INVESTIČNÍ VÝSTAVBĚ
v oboru ekonomika a lesní hospodářství
Nádražní 608/IV, 503 51 Chlumec nad Cidlinou
IČO: 72817909 M: 728887986

Martin Polívka DiS.
**výpočty škod a náhrad na lesních pozemcích a lesních porostech,
výpočty poplatků za trvalé a dočasné odnětí z PUPFL
Nádražní 608/IV, 503 51 Chlumec nad Cidlinou**

Návrh plánu rekultivace

Žadatel: MDC projekt s.r.o.; Försterova 175; 566 01 Vysoké Mýto
Pro účel stavby: „Rekonstrukce mostu ev. č. 3043-3 Slatina nad Úpou."

Týká se to níže uvedených lesních pozemků:

Katastrální území	Parcela číslo	Druh záboru Dočasné odnětí (m^2) /na dobu 1 roku/	Porost	Vlastník (uživatel)
Červená Hora	181/3	206	519 A 14/4	*LČR, s.p.*
	168/1	169	519 A 14/4	*LČR, s.p.*
	168/3	705	519 Ab8, bezlesí 519 Ab101	*Tylšová Eva*
Slatina nad Úpou	1763/1	108	bezlesí 658 D111	*Tylšová Eva*
Celkem	-	1188	-	-

Lesní pozemky p.č. 181/3 a 168/1 v k.ú. Červená Hora byly zařízeny v lesním hospodářském plánu (LHP) pro lesní hospodářský celek (LHC) Opočno s platností LHP od 1.1.2006 do 31.12.2015. Lesní pozemek p.č. 1763/1 v k.ú. Slatina nad Úpou a p.č. 168/3 v k.ú. Červená Hora byly zařízeny v lesní hospodářské osnově (LHO) pro zařizovací obvod Náchod s platností LHP od 1.1.2006 do 31.12.2015. Dotčené lesní pozemky se nacházejí v Přírodní lesní oblasti 23 Podkrkonoší (PLO 23 Podkrkonoší), pro kterou byl zpracován oblastní plán rozvoje lesů (OPRL) s platností k 1.1.1998. Podle údajů platného LHP/LHO a dle výstupů z OPRL byly již uvedené lesní pozemky zařazeny do kategorie lesů hospodářských v pásmu ohrožení imisemi D. Dočasný zábor zasáhne část bezlesí 519 ab101, bezlesí 658 D111a část porostních skupin 519 A 14/4 a 519 Ab8.

Technická část návrhu plánu rekultivace

Dočasné odnětí z PUPFL investor požaduje pro realizaci stavby „Rekonstrukce mostu ev. č. 3043-3 Slatina nad Úpou." Dočasné odnětí je požadováno pro obvod staveniště a pro vlastní zařízení staveniště. Investor žádá o dočasné odnětí na dobu provádění stavebních prací jednoho roku. Dle vyjádření investora při realizaci stavby nedojde k zásahu do stávajících lesních porostů. Dotčené lesní pozemky v k.ú. Červená Hora p.č. 181/3, 168/1 jsou ve vlastnictví ČR s právem hospodaření LČR, s.p. Lesní pozemky p.č. 168/3 v k.ú. Červená Hora a p.č. 1763/1 v k.ú. Slatina nad Úpou jsou ve vlastnictví paní Evy Tylšové s trvalým bydlištěm Slatina nad Úpou 101 PSČ 549 47*(dle informativního výpisu z KN ze dne 20.10.2011)*.

Při provádění stavebních prací musí investor dodržovat veškerá pravidla „OBECNÉHO UŽÍVÁNÍ LESŮ" stanovená zákonem č. 289/95 Sb. o lesích. Výjimku představují činnosti spojené s realizací stavby a to pouze na ploše dočasného záboru. Zejména nesmí docházet k poškozování okolních lesních porostů, ať už se jedná o nadzemní nebo podzemní části stromů a k narušování půdního povrchu mimo plochu dočasného záboru. Dále nelze ukládat výkopovou zeminu či jiný stavební materiál do sousedních lesních porostů mimo plochu dočasného záboru. Dojde-li k poškození živých stromů, a nebo k poškození a následně uhynutí živých stromů vlivem těchto prací, náleží vlastníkům dotčených pozemku náhrada za způsobenou škodu. Investor se zavazuje dodržet všechny požadavky dotčených orgánů a správců sítí uvedené v technické zprávě k projektu.

Po ukončení stavebních prací proběhne následná rekultivace pozemku v souladu s požadavky vlastníků pozemků. Předpokládá se odstranění veškerého stavebního zařízení,

odstranění veškerého stavebního materiálu, urovnání povrchu a uvedení pozemku do původního stavu.

Biologická část návrhu plánu rekultivace

Dle vyjádření investora při realizaci stavby nedojde k zásahu do stávajících lesních porostů. Z uvedeného důvodu není nutné realizovat po uvedení pozemků do původního stavu nějakou formu biologické rekultivace.

V Chlumci nad Cidlinou
dne 21.10.2011

MARTIN POLÍVKA DiS.
OCEŇOVÁNÍ MAJETKU PRO VĚCI MOVITÉ A NEMOVITÉ
výpočty náhrad a škod na lesích, odnětí z PUPFL
INŽENÝRSKÉ SLUŽBY V INVESTIČNÍ VÝSTAVBĚ
v oboru ekonomika a lesní hospodářství
Nádražní 608/IV, 503 51 Chlumec nad Cidlinou
IČO: 72817909 M: 728887986

Martin Polívka DiS.
**výpočty škod a náhrad na lesních pozemcích a lesních porostech,
výpočty poplatků za trvalé a dočasné odnětí z PUPFL
Nádražní 608/IV, 503 51 Chlumec nad Cidlinou**

MDS projekt s.r.o.
Försterova 175
566 01 Vysoké Mýto
Vyřizuje: Ing. František Doubravský

VÁŠ DOPIS ZE DNE	NAŠE ZNAČKA	VYŘIZUJE	Chlumec nad Cidlinou
6.10.2011	11N/2011	Martin Polívka DiS.	21.10.2011

Věc: **Výpočet poplatku za odnětí lesních pozemků (§ 17, zák.č.289/1995 Sb.)**

1) Základní údaje:

- Název akce: Rekonstrukce mostu ev. č. 3043-3 Slatina nad Úpou.
- Žadatel: MDC projekt s.r.o.; Försterova 175; 566 01 Vysoké Mýto
- Průměrná roční potenciální produkce lesů ČR (PP) ..... 6,3 m^3/ha
- Průměrná cena dřeva na odvozním místě (CD) ..... 761 Kč/m^3

2) Údaje o záborech:

- katastrální území: Červená Hora
- obec: Červená Hora
- okres: Náchod
- ORP: Náchod

Parcela číslo		Druh záboru (m^2)		Faktor ekologické váhy lesa	
KN	GP	Trvalé odnětí	Dočasné odnětí	druh	f
181/3	-	-	206	Les hospodářský	1,4
168/1	-	-	169	Les hospodářský	1,4
168/3	-	-	705	Les hospodářský	1,4
Celkem		-	1080	Les hospodářský	1,4

Lesní pozemky p.č. 181/3 a 168/1 v k.ú. Červená Hora byly zařízeny v lesním hospodářském plánu (LHP) pro lesní hospodářský celek (LHC) Opočno s platností LHP od 1.1.2006 do 31.12.2015. Lesní pozemek p.č. 1763/1 v k.ú. Slatina nad Úpou byl zařízen v lesní hospodářské osnově (LHO) pro zařizovací obvod Náchod s platností LHP od 1.1.2006 do 31.12.2015. Dotčené lesní pozemky se nacházejí v Přírodní lesní oblasti 23 Podkrkonoší (PLO 23 Podkrkonoší), pro kterou byl zpracován oblastní plán rozvoje lesů (OPRL) s platností k 1.1.1998. Podle údajů platného LHP/LHO a dle výstupů z OPRL byly již uvedené lesní pozemky zařazeny do kategorie lesů hospodářských v pásmu ohrožení imisemi D. Dočasné odnětí z PUPFL investor požaduje pro realizaci stavby „Rekonstrukce mostu ev. č. 3043-3 Slatina nad Úpou." Dočasné odnětí je požadováno pro obvod staveniště a pro vlastní zařízení staveniště. Investor žádá o dočasné odnětí na dobu provádění stavebních prací jednoho roku. Dočasný zábor zasáhne část bezlesí 519 ab101 a část porostních skupin 519 A 14/4 a 519 Ab8. Dle vyjádření investora při realizaci stavby nedojde k zásahu do stávajících lesních porostů. Dotčené lesní pozemky v k.ú. Červená Hora p.č. 181/3, 168/1 jsou ve vlastnictví ČR s právem hospodaření LČR, s.p. Lesní pozemek p.č. 168/3 v k.ú. Červená Hora je ve vlastnictví paní Evy Tylšové s trvalým bydlištěm Slatina nad Úpou 101 PSČ 549 47*(dle informativního výpisu z KN ze dne 20.10.2011).*

3) Vlastní výpočet poplatku

3.a) za dočasné odnětí na 1 rok dle vzorce:

OLP = PP x CD x f (Kč/ha)

kde OLP = poplatek za odnětí lesních pozemků
PP = průměrná roční potenciální produkce lesů v ČR v m^3/ha
CD = průměrná cena dřeva na odvozním místě v Kč/m^3
f = faktor ekologické váhy lesa
P = skutečná plocha záboru v ha

OLP = PP x CD x f
OLP = 6,3 m^3/ha x 761 Kč/m^3 x 1,4
OLP = 6712 Kč/ha

Na dobu jednoho roku
OLPskut. = 6712 Kč/ha x 0,1080ha
OLPskut. = 725 Kč/rok

4) Rekapitulace náhrad

- roční poplatek za dočasné odnětí	725 Kč
Celkem	725 Kč
z toho 40% pro obec Červená Hora	290 Kč
60% pro Státní fond životního prostředí	435 Kč

MARTIN POLÍVKA DiS.
OCEŇOVÁNÍ MAJETKU PRO VĚCI MOVITÉ A NEMOVITÉ
výpočty náhrad a škod na lesích, odnětí z PUPFL
INŽENÝRSKÉ SLUŽBY V INVESTIČNÍ VÝSTAVBĚ
v oboru ekonomika a lesní hospodářství
Nádražní 608/IV, 503 51 Chlumec nad Cidlinou
IČO: 72817909 M: 728887986

V Chlumci nad Cidlinou
21.10.2011

Martin Polívka DiS.
**výpočty škod a náhrad na lesních pozemcích a lesních porostech,
výpočty poplatků za trvalé a dočasné odnětí z PUPFL
Nádražní 608/IV, 503 51 Chlumec nad Cidlinou**

MDS projekt s.r.o.
Försterova 175
566 01 Vysoké Mýto
Vyřizuje: Ing. František Doubravský

VÁŠ DOPIS ZE DNE	NAŠE ZNAČKA	VYŘIZUJE	Chlumec nad Cidlinou
6.10.2011	11N/2011	Martin Polívka DiS.	21.10.2011

Věc: **Výpočet poplatku za odnětí lesních pozemků (§ 17, zák.č.289/1995 Sb.)**

3) Základní údaje:

- Název akce: Rekonstrukce mostu ev. č. 3043-3 Slatina nad Úpou.
- Žadatel: MDC projekt s.r.o.; Försterova 175; 566 01 Vysoké Mýto
- Průměrná roční potenciální produkce lesů ČR (PP) ..... 6,3 m^3/ha
- Průměrná cena dřeva na odvozním místě (CD) ..... 761 Kč/m^3

4) Údaje o záborech:

- katastrální území: Slatina nad Úpou
- obec: Slatina nad Úpou
- okres: Náchod
- ORP: Náchod

Parcela číslo		Druh záboru (m^2)		Faktor ekologické váhy lesa	
KN	GP	Trvalé odnětí	Dočasné odnětí	druh	f
1763/1	-	-	108	Les hospodářský	1,4
Celkem		-	108	Les hospodářský	1,4

Lesní pozemek p.č. 1763/1 v k.ú. Slatina nad Úpou byl zařízen v lesní hospodářské osnově (LHO) pro zařizovací obvod Náchod s platností LHP od 1.1.2006 do 31.12.2015. Dotčený lesní pozemek se nachází v Přírodní lesní oblasti 23 Podkrkonoší (PLO 23 Podkrkonoší), pro kterou byl zpracován oblastní plán rozvoje lesů (OPRL) s platností k 1.1.1998. Podle údajů platného LHO a dle výstupů z OPRL byl již uvedený lesní pozemek zařazen do kategorie lesů hospodářských v pásmu ohrožení imisemi D. Dočasné odnětí z PUPFL investor požaduje pro realizaci stavby „Rekonstrukce mostu ev. č. 3043-3 Slatina nad Úpou." Dočasné odnětí je požadováno pro obvod staveniště a pro vlastní zařízení staveniště. Investor žádá o dočasné odnětí na dobu provádění stavebních prací jednoho roku. Dočasný zábor zasáhne část bezlesí 658 D111. Dle vyjádření investora při realizaci stavby nedojde k zásahu do stávajících lesních porostů. Dotčený lesní pozemek p.č. 1763/1 v k.ú. Slatina nad Úpou je ve vlastnictví paní Evy Tylšové s trvalým bydlištěm Slatina nad Úpou 101 PSČ 549 47*(dle informativního výpisu z KN ze dne 20.10.2011).*

3) Vlastní výpočet poplatku

3.a) za dočasné odnětí na 1 rok dle vzorce:

OLP = PP x CD x f (Kč/ha)

kde OLP = poplatek za odnětí lesních pozemků
PP = průměrná roční potenciální produkce lesů v ČR v m^3/ha
CD = průměrná cena dřeva na odvozním místě v Kč/m^3
f = faktor ekologické váhy lesa
P = skutečná plocha záboru v ha

OLP = PP x CD x f
OLP = 6,3 m^3/ha x 761 Kč/m^3 x 1,4
OLP = 6712 Kč/ha

Na dobu jednoho roku
OLPskut. = 6712 Kč/ha x 0,0108ha
OLPskut. = 73 Kč/rok

4) Rekapitulace náhrad

- roční poplatek za dočasné odnětí	73 Kč
Celkem	73 Kč

z toho 40% pro obec Slatina nad Úpou ..... 29 Kč
60% pro Státní fond
životního prostředí ..... 44 Kč

V Chlumci nad Cidlinou
21.10.2011

MARTIN POLÍVKA DiS.
OCEŇOVÁNÍ MAJETKU PRO VĚCI MOVITÉ A NEMOVITÉ
výpočty náhrad a škod na lesích, odnětí z PUPFL
INŽENÝRSKÉ SLUŽBY V INVESTIČNÍ VÝSTAVBĚ
v oboru ekonomika a lesní hospodářství
Nádražní 608/IV, 503 51 Chlumec nad Cidlinou
IČO: 72817909 M: 728887986

PŘEHLEDNÁ MAPA

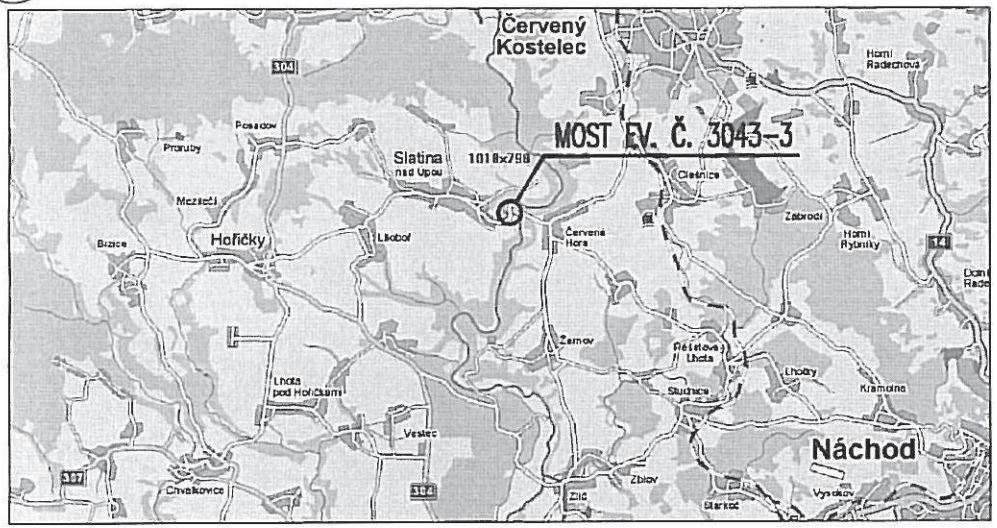

PŘEHLEDNÁ MAPA (VÝŘEZ Z KATASTRÁLNÍ MAPY)

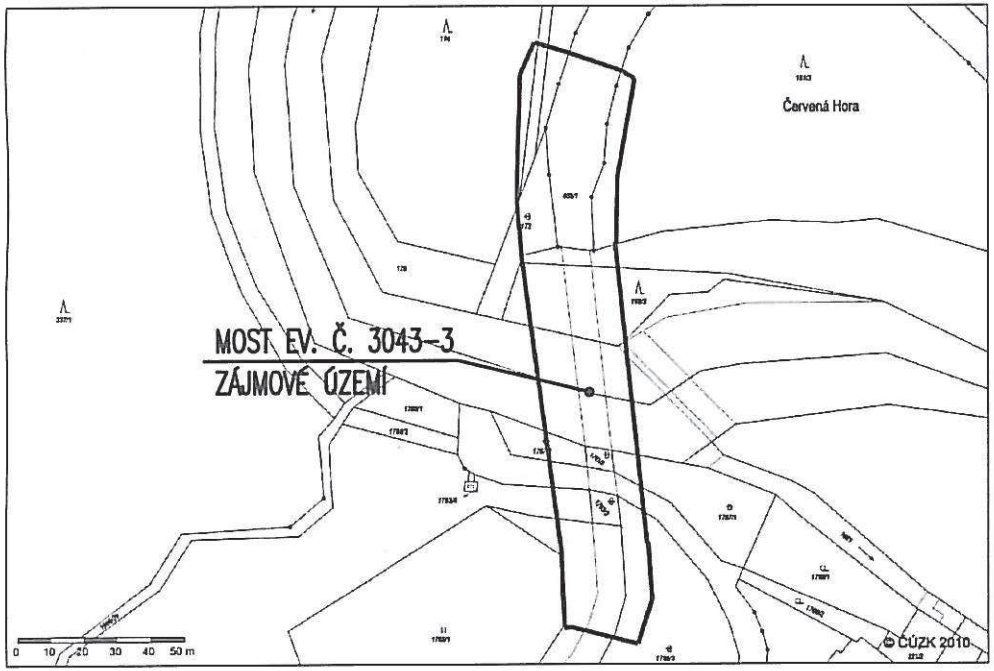

DSP, VD-ZDS

SOUŘADNICOVÝ SYSTÉM:	S-JTSK			
VÝŠKOVÝ SYSTÉM:	BpV			
KRESLIL:	KOLEKTIV		MDS PROJEKT FORSTEROVA 175, 566 01 VYSOKÉ MÝTO EMAIL.: MDS@MDSPROJEKT.CZ	
ZPRACOVAL:	ING. FRANTIŠEK DOUBRAVSKÝ			
TECHNICKÁ KONTROLA:	ING. JAN BURSA			
ZODPOVĚDNÝ PROJEKTANT:	ING. JAN BURSA			
HLAVNÍ PROJEKTANT:	ING. JAN BURSA			
KRAJ: KRÁLOVÉHRADECKÝ	OKRES: NÁCHOD	OBEC: SLATINA/ÚPOU; ČERVENÁ HORA	STUPEŇ:	DSP, VD-ZDS
INVESTOR: KRÁLOVÉHRADECKÝ KRAJ, PIVOVARSKÉ NÁM. 1245, HRADEC KRÁLOVÉ, 500 03			ZAK.ČÍSLO:	0469-11-3
AKCE: REKONSTRUKCE MOSTU EV. Č. 3043-3 SLATINA NAD ÚPOU			ARCHIVNÍ ČÍSLO:	0469
			DATUM:	XI/2011
OBJEKT: B. SOUHRNNÉ ŘEŠENÍ STAVBY			FORMÁT:	2 A4
			MĚŘÍTKO:	-
OBSAH: PŘEHLEDNÉ MAPY			ČÍSLO SOUPRAVY:	ČÍSLO PŘÍLOHY: B. 1.

SITUACE
1:250

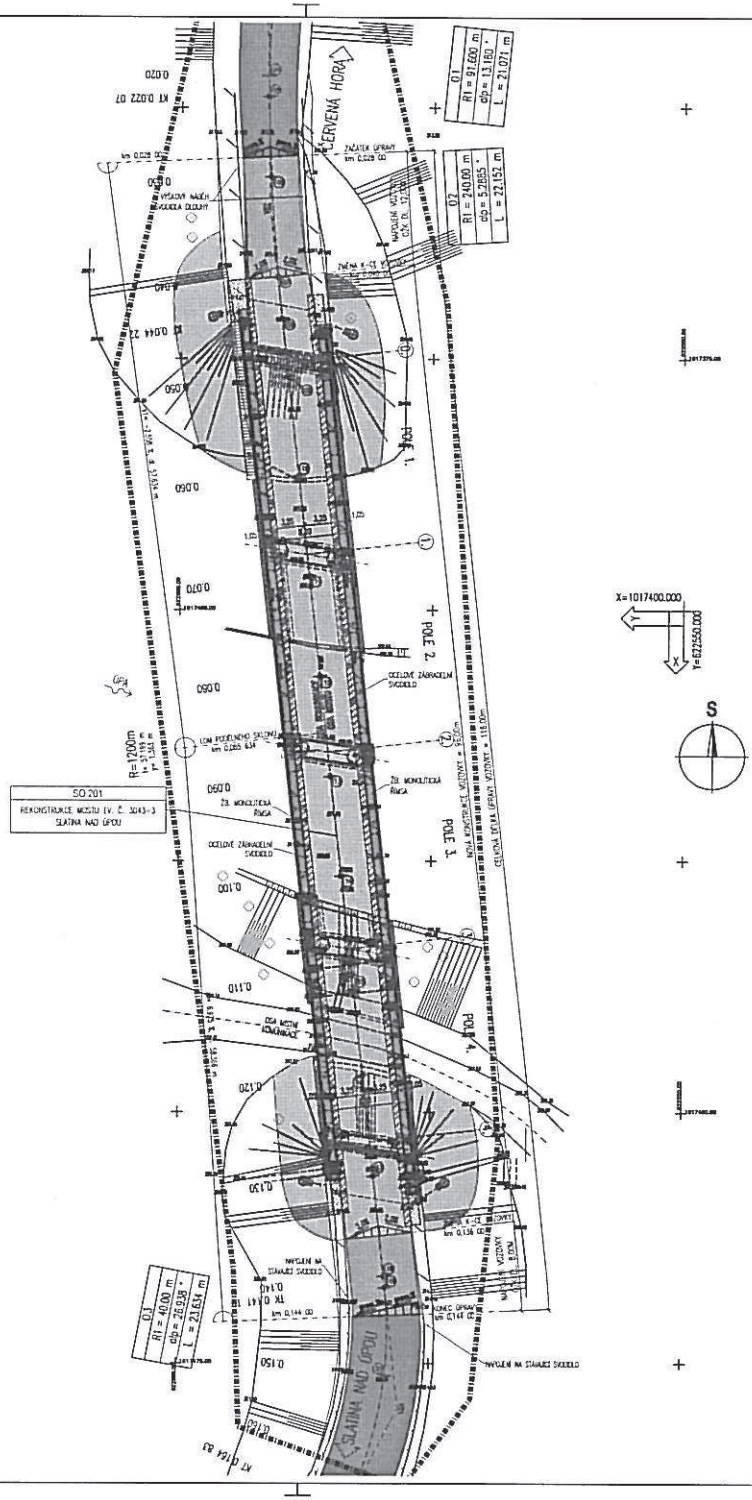

SEZNAM STAVEBNÍCH OBJEKTŮ:

SO 101	DOČASNÉ DOPRAVNÍ OPATŘENÍ
SO 201	MOST EV. Č. 3043-3

LEGENDA POVRCHŮ:

- STÁVAJÍCÍ ASFALTOBETONOVÁ VOZOVKA
- NOVÁ ASFALTOVÁ VOZOVKA – NAPOJENÍ NA STÁVAJÍCÍ STAV
- NOVÁ ASFALTOVÁ VOZOVKA – KOMPLETNÍ KONSTRUKCE
- KONSTRUKCE ŘÍMS NA MOSTĚ
- KONSTRUKCE ODVODŇOVACÍCH PROUŽKŮ
- KONSTRUKCE RAMPOVÝCH NAPOJENÍ ŘÍMSY
- KONSTRUKCE PEVNÉHO SCHODIŠTĚ
- KAMENNÁ ROVNANINA
- KAMENNÝ ZÁHOZ
- NOVÁ KONSTRUKCE
- SVAHOVÁNÍ VÝKOPU
- SVAHOVÁNÍ NÁSYPU

LEGENDA – STÁVAJÍCÍ STAV:

- STÁVAJÍCÍ STAV
- STÁVAJÍCÍ STAV – BUDOVY
- HRANICE PARCEL DLE KATASTRÁLNÍ MAPY
- HRANICE PARCEL DLE POZEMKOVÉHO ČLENĚNÍ
- PARCELNÍ ČÍSLO DLE KATASTRÁLNÍ MAPY
- PARCELNÍ ČÍSLO DLE POZEMKOVÉHO KATASTRU
- STÁVAJÍCÍ ZELEŇ

LEGENDA – NAVRHOVANÝ STAV:

- NAVRHOVANÝ STAV
- NAVRHOVANÁ LIČNÍ VÝPUSŤ, ODVODŇOVÍ VOZOVKY

LEGENDA ZÁBORŮ:

- DOČASNÝ ZÁBOR STAVBY – PO DOBU VÝSTAVBY

MĚŘÍTKO:

1:250

m 2,5 5,0 7,5 10,0 12,5

POZNÁMKA–PŘESNOSTI:

– PŘESNOST VYTÝČENÍ A PŘÍPUSTNÉ ODCHYLKY JSOU DÁNY:
ČSN 73 64 22
ČSN 01 34 19
TKP KAPITOLA 1., PŘÍLOHA 0.8
TKP KAPITOLA 18. A SOUVISEJÍCÍ

VYTÝČOVANÉ BODY

OSA KOMUNIKACE III/3043

SOUŘADNÝ SYSTÉM S-JTSK

ČÍSLO BODU	Y[m]	X[m]	POZNÁMKA
121	622569.152	1017327.027	KM 0.000 00
122	622568.393	1017328.004	TK KM 0.001 00
123	622560.804	1017336.881	KM 0.010
124	622581.448	1017346.859	KM 0.020
125	622591.435	1017348.330	KT KM 0.022 07
126	622591.184	1017356.824	KM 0.030
127	622592.449	1017366.827	KM 0.040
128	622592.022	1017371.029	KM 0.044 22
129	622589.358	1017376.771	KM 0.050
130	622588.291	1017386.710	KM 0.060
131	622587.193	1017396.650	KM 0.070
132	622586.095	1017406.590	KM 0.080
133	622584.998	1017416.529	KM 0.090
134	622583.900	1017426.469	KM 0.100
135	622582.802	1017436.408	KM 0.110
136	622581.705	1017446.348	KM 0.120
137	622580.607	1017456.287	KM 0.130
138	622578.510	1017466.227	KM 0.140
139	622579.378	1017467.414	KM TK 0.144 19
140	622579.379	1017476.202	KM 0.150
141	622581.673	1017490.306	KM 0.160
142	622586.063	1017494.592	KT KM 0.164 83
143	622586.629	1017495.572	KM 0.171

SO 201
DSP, VD-ZDS

SOUŘADNICOVÝ SYSTÉM:	S-JTSK		
VÝŠKOVÝ SYSTÉM:	Bpv		
KRESLIL:	KOLEKTIV		MDS PROJEKT
ZPRACOVAL:	ING. FRANTIŠEK DOLEŽAL/CKT		
TECHNICKÁ KONTROLA:	ING. JAN BURSA		
ZODPOVĚDNÝ PROJEKTANT:	ING. JAN BURSA		
HLAVNÍ PROJEKTANT:	ING. JAN BURSA		
KRAJ KRÁLOVÉHRADECKÝ	OKRES NÁCHOD	OBEC SLATINA/ÚPOU, ČERNÉ HORA	
INVESTOR: KRÁLOVÉHRADECKÝ KRAJ, PIVOVARSKÉ NÁM. 1245, HRADEC KRÁLOVÉ, 500 03			

AKCE:
REKONSTRUKCE MOSTU EV. Č. 3043-3
SLATINA NAD ÚPOU

OBJEKT: C. 2. SO 201 – MOST EV. Č. 3043-3

OBSAH:
SITUACE

STUPEŇ:	DSP, VD-ZDS
ZAK.ČÍSLO:	0488-11-3
ARCHIVNÍ ČÍSLO:	0488
DATUM:	12/2011
FORMÁT:	A4
MĚŘÍTKO:	1:250
ČÍSLO SOUPRAVY:	ČÍSLO PŘÍLOHY: C. 2.2.

Snímek mapy LHO Náchod

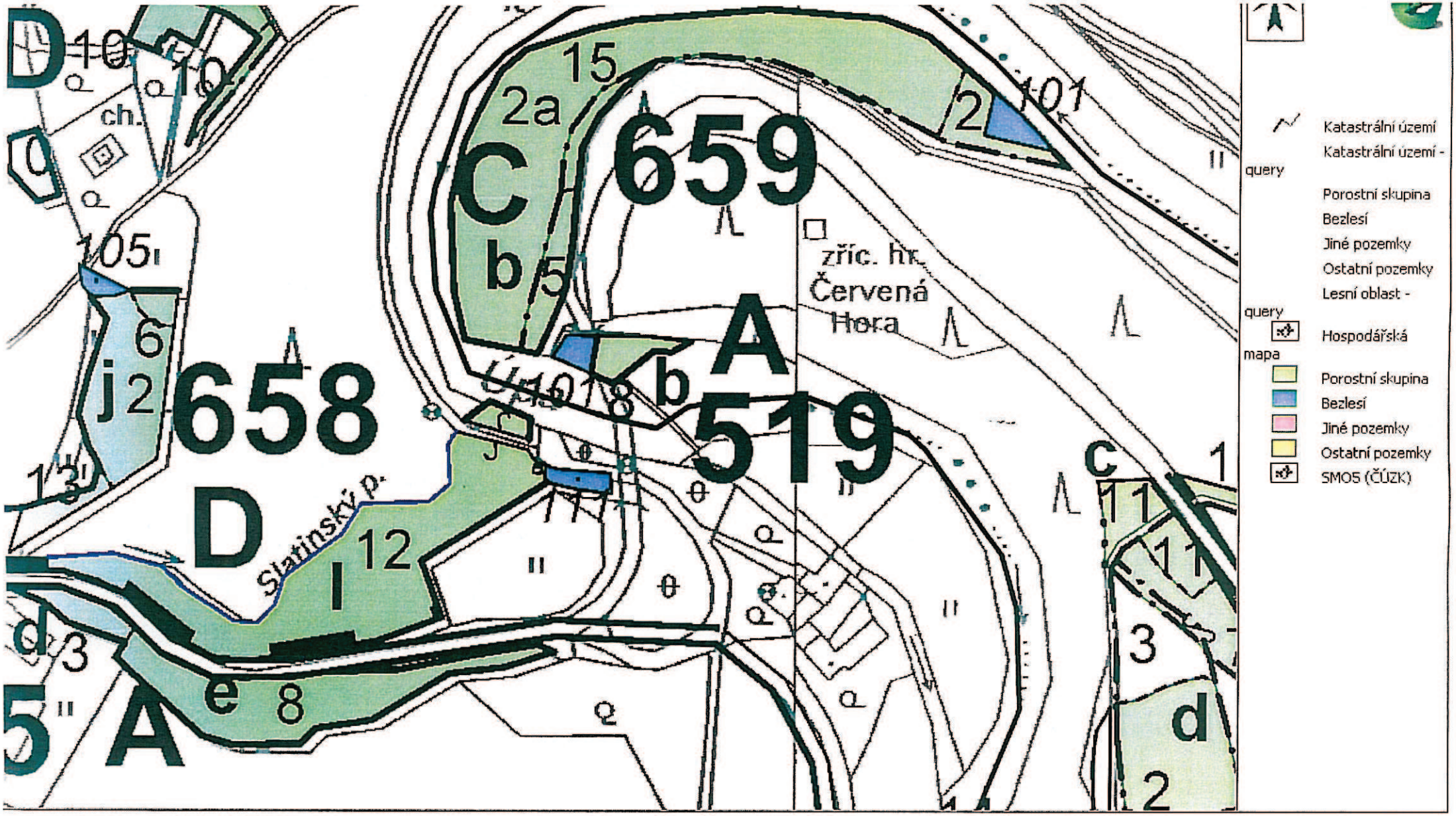

200 m 1 : 2500

This plan is suitable for information only. Intergraph accepts no liability for any error whatsoever.

Produced by 212.158.143.205 12:26 21.10.2011

Copyright © 2008 Intergraph

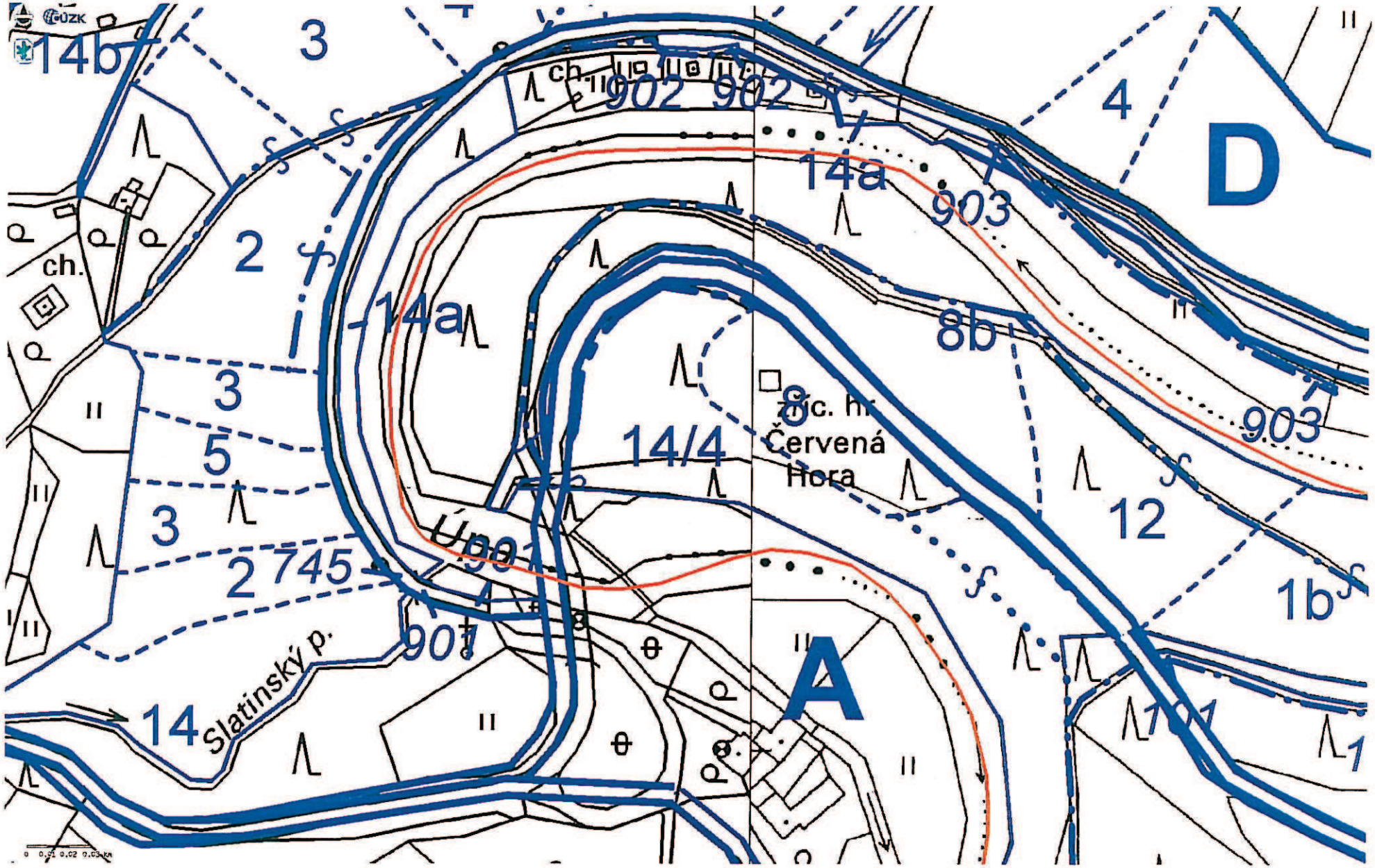

Snímek mapy LHP LČR, s.p.

Oddělení: 519		Majitel: 11000	LO: 23	LHC: 507000	Platnost: 1.1.2006 - 31.12.2015	Úsek: 12
Díl.: A	Por.: a	Kategorie: 10	Zvl.st.:	Pásmo ohrož.: D	LS(LZ): Opočno	OLH: 1
Popis porostu: Podlouhlý dílec mezi silnicí a řekou Úpou.Dominuje silná kmenovina s pomístnou spodní etáží. Trosky ze středověkého hradu.						

Por.skupina: 14/4	Plocha por.sk.: 1,96	LT: 3D8	Lesní úřad:	KÚ: 360509101
Popis porostní skupiny: Silná kmenovina na svahu s pomístnou spodní etáží.				

Etáž: 14 | Parc.plocha etáže: 1,37 | Skut.plocha etáže: 1,96 | Obmýtí/obnovní doba: 100 / 30 | MZD: 25

HS	Věk	Zakm.
451	138	7

Dřevina	Zast.%	Tloušť.	Výška	Hmotn.	AVB	Gen. klas.	Poškození Druh	Poškození %	Imise	Zásoba na 1ha	Zásoba celková	Těžba výchovná Násob.	Těžba výchovná Naléh.	Těžba výchovná Plocha	Těžba výchovná Objem	Těžba obnovní Plocha	Těžba obnovní Objem	Prořezávky Násob.	Prořezávky Naléh.	Prořezávky Plocha
SM	50	34	30	1,27	28	C			0	219	429									
BK	30	46	29	2,5	26	C			0	97	190									
KL	10	43	29	2,21	26	C			0	32	63									
MD	5	42	31	1,91	30	C			0	20	40									
DB	5	42	28	2,02	26	C			0	15	30									
S	100									383	752				0		0			

Zalesnění			
Druh	Dřevina	Zast.%	Plocha
		0	

Etáž: 4 | Parc.plocha etáže: 0,59 | Skut.plocha etáže: 0,7 | Obmýtí/obnovní doba: 120 / 40 | MZD:

HS	Věk	Zakm.
536	40	3

Dřevina	Zast.%	Tloušť.	Výška	Hmotn.	AVB	Gen. klas.	Poškození Druh	Poškození %	Imise	Zásoba na 1ha	Zásoba celková	Těžba výchovná Násob.	Těžba výchovná Naléh.	Těžba výchovná Plocha	Těžba výchovná Objem	Těžba obnovní Plocha	Těžba obnovní Objem	Prořezávky Násob.	Prořezávky Naléh.	Prořezávky Plocha
KL	30	17	14	0,13	26				0	14	27									
BK	20	16	14	0,13	26				0	9	17									
DB	20	17	15	0,16	24				0	10	18									
HB	20	13	12	0,06	18				0	6	11									
SM	10	14	12	0,1	24				0	5	9									
S	100									44	82		1	0,7	0		0			

Zalesnění			
Druh	Dřevina	Zast.%	Plocha
		0	

© Ústav pro hospodářskou úpravu lesů, Brandýs nad Labem

Oddělení: 519	Plocha: 16.81	Majitel: Tylšová Eva SLATINA NAD ÚPOU 101, 549¬47 Slatina n			LHC: 507822	Platnost: 01.01.2006 - 31.12.2015		
Dílec: A	Plocha: 4.12				Název: Náchod	LS(LZ): LHO Náchod		
Porost: b	Plocha: 0.10	Kategorie/překryv: 10	Zvl.st.:	LO: 23	Pásmo ohrožení: D	OLH: 1	Úsek: 1	
Popis porostu:								

Bezlesí: 101	Druh pozemku: -	Lesní úřad:	Kód k.ú.: 796565	Název k.ú.: Červená Hora
Plocha bezlesí: 0.03	Druh bezlesí: DB - další bezlesí	Skutečné využití pozemku: Okraj lesa		

© Ústav pro hospodářskou úpravu lesů, Brandýs nad Labem

Oddělení: 658	Plocha: 7.61	Majitel: Tylšová Eva SLATINA NAD ÚPOU 101, 549¬47 Slatina n			LHC: 507822	Platnost: 01.01.2006 - 31.12.2015		
Dílec: D	Plocha: 3.11				Název: Náchod	LS(LZ): LHO Náchod		
Porost: 1	Plocha: 0.89	Kategorie/překryv: 10	Zvl.st.:	LO: 23	Pásmo ohrožení: D	OLH: 1	Úsek: 1	
Popis porostu:								

Bezlesí: 111	Druh pozemku: -	Lesní úřad:	Kód k.ú.: 749761	Název k.ú.: Slatina nad Úpou
Plocha bezlesí: 0.03	Druh bezlesí: DB - další bezlesí	Skutečné využití pozemku: Parkoviště		

© Ústav pro hospodářskou úpravu lesů, Brandýs nad Labem

Oddělení: 519	Plocha: 16.81	Majitel: Tylšová Eva SLATINA NAD ÚPOU 101, 549¬47 Slatina n			LHC: 507822	Platnost: 01.01.2006 - 31.12.2015		
Dílec: A	Plocha: 4.12				Název: Náchod	LS(LZ): LHO Náchod		
Porost: b	Plocha: 0.10	Kategorie/překryv: 10	Zvl.st.:	LO: 23	Pásmo ohrožení: D	OLH: 1	Úsek: 1	
Popis porostu:								

Porostní skupina: 8	Plocha por.sk.: 0.07	LT: 3V3	Lesní úřad:	Kód k.ú.: 796565	Název k.ú.: Červená Hora
Popis porostní skupiny: Řídká kmenovina.					

Etáž: 8	Parc. plocha etáže: 0.07	Skut. plocha etáže: 0.07	Kód majetku: 1607	Model. těž. %: 0	Obmýtí/obnovní doba: 140 / 30	% MZD:

HS	Věk	Zakm.
275	74	5

Dřevina	Zastoupení (%)	Výčetní tloušťka (cm)	Střední výška (m)	Objem stř.kmene (m3 b.k.)	A/B	R/B	Gen. klas.	Poškození Druh	Poškození 10%	Imise	Zásoba (m3 b.k.) na 1 ha	Zásoba (m3 b.k.) Celkem	Těžba výchovná nal.	Těžba výchovná nas.	Těžba výchovná Plocha (ha)	Těžba výchovná Objem (m3)	Těžba obnovní Plocha (ha)	Těžba obnovní Objem (m3)	Prořezávky nal.	Prořezávky nas.	Prořezávky Plocha (ha)
JS	60	29	26	0.89	28	2	C			0	86	6				0		0			
OL	40	27	24	1.01	26	2	C			0	49	3				0		0			
Celkem:	*100*										*135*	*9*		*0*	*0.00*	*0*	*0.00*	*0*		*0*	*0.00*

Zalesnění Druh	Dřevina	ha
Celkem:		

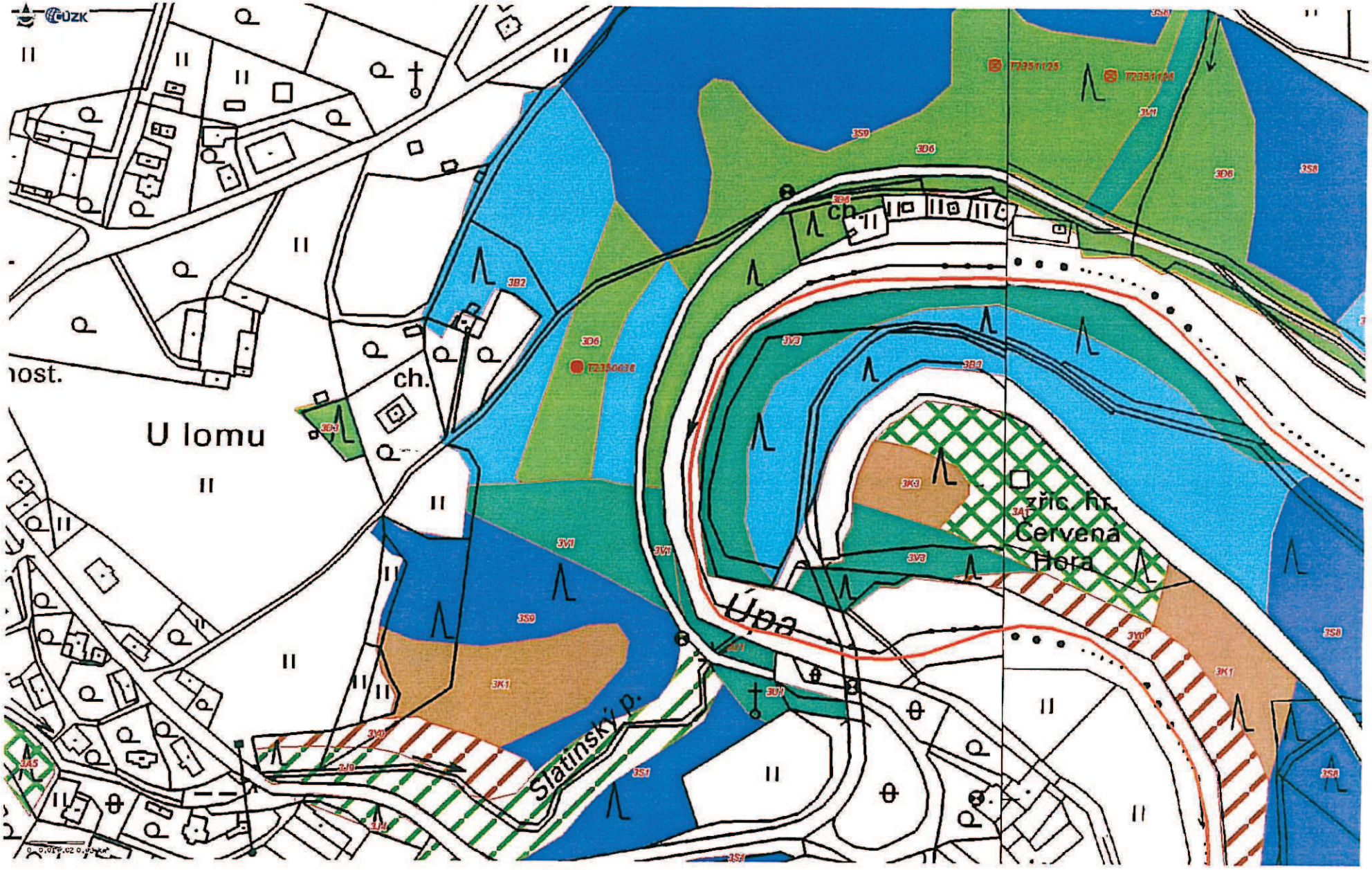

Snímek mapy OPRL pro 23 – Podkrkonoší

MAPA souborů lesních typů stav k 1.1. 1998

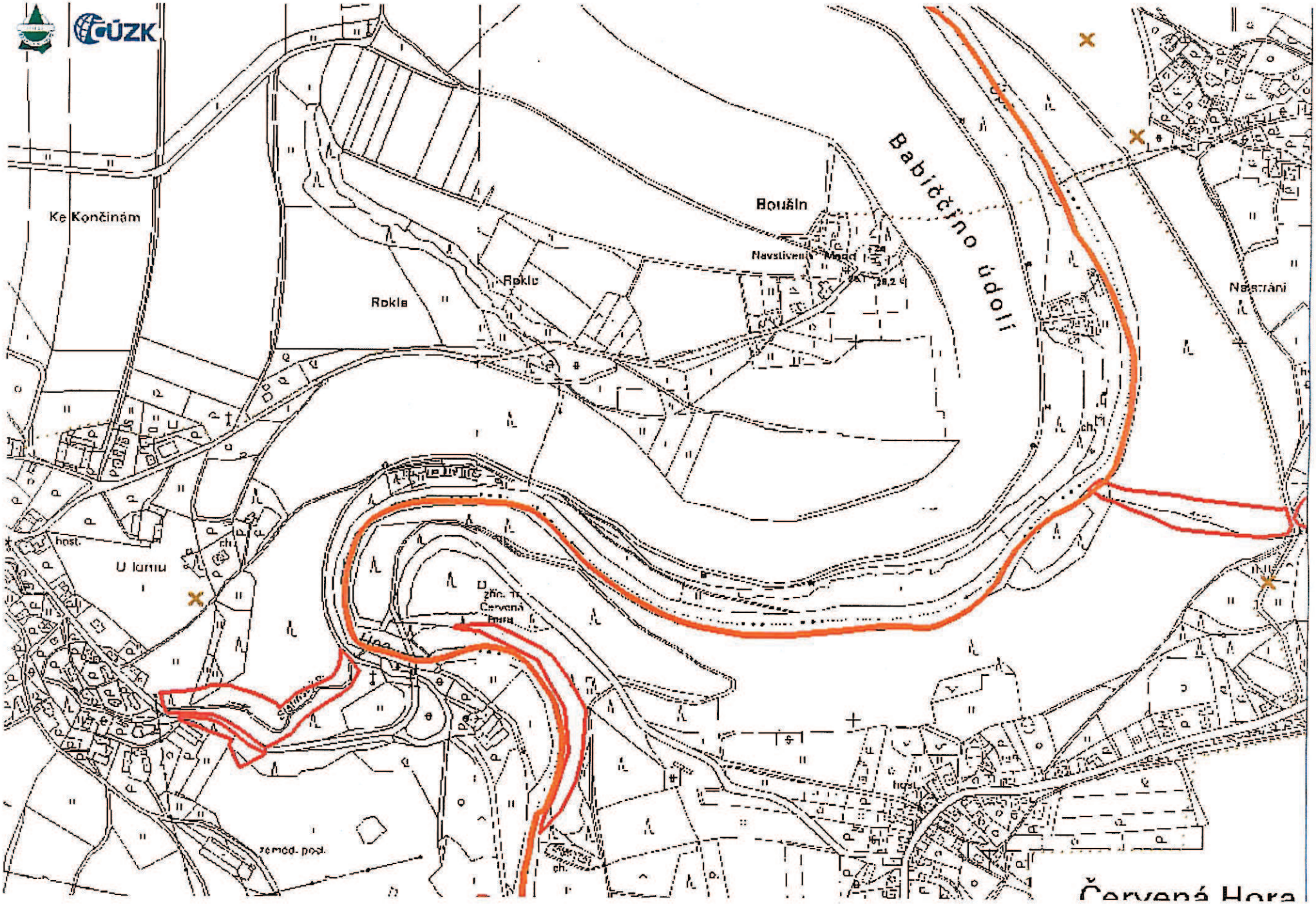

Snímek mapy OPRL pro 23 – Podkrkonoší

MAPA DEKLAROVANÝCH FUNKCÍ stav k 1.1. 1998

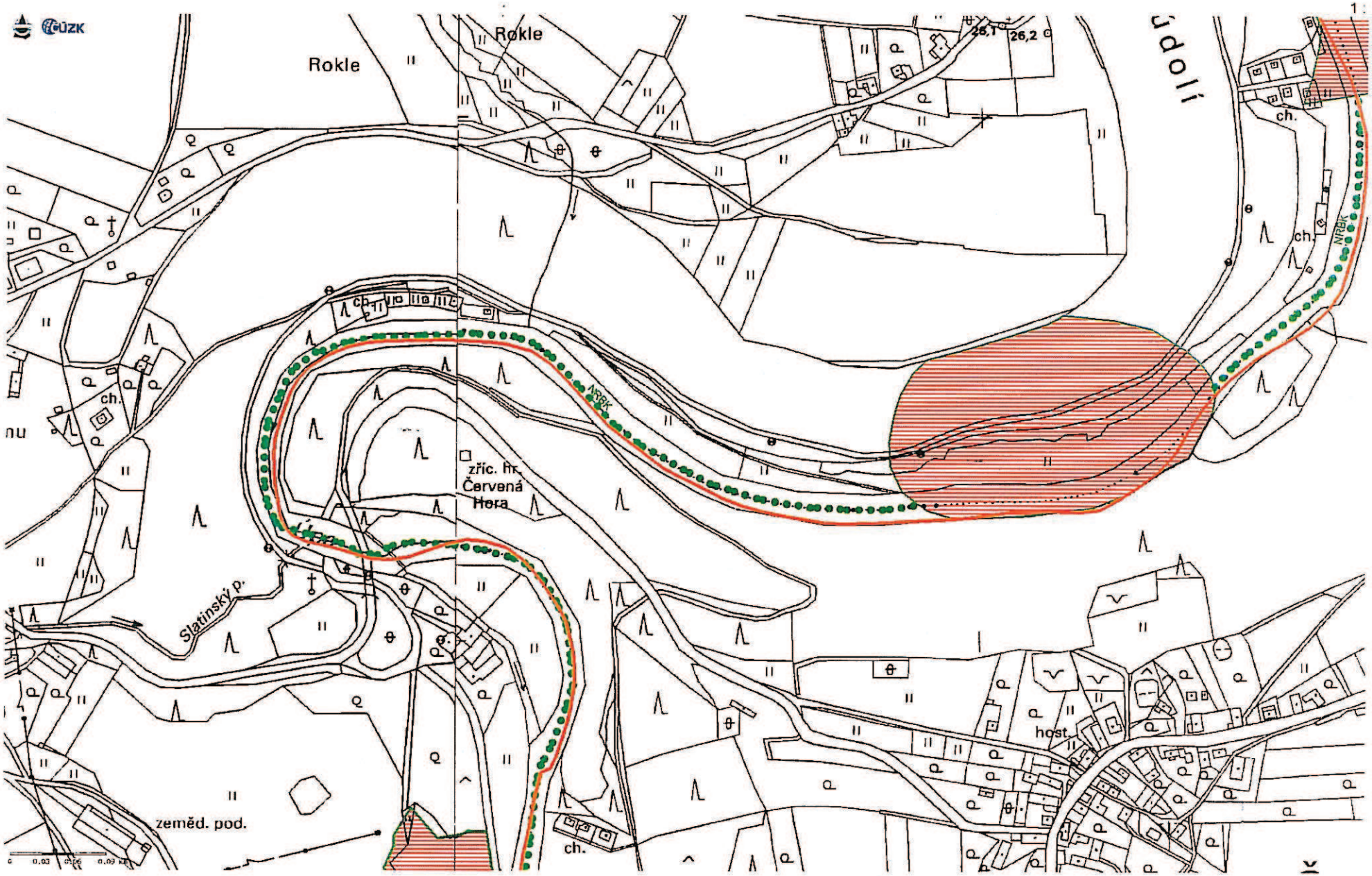

Snímek mapy OPRL pro 23 – Podkrkonoší

MAPA ÚSES stav k k 1.1.1998

200 m

1 : 2500

This plan is suitable for information only. Intergraph accepts no liability for any error whatsoever.

Produced by 212.158.143.205 12:32 21.10.2011

Copyright © 2008 Intergraph

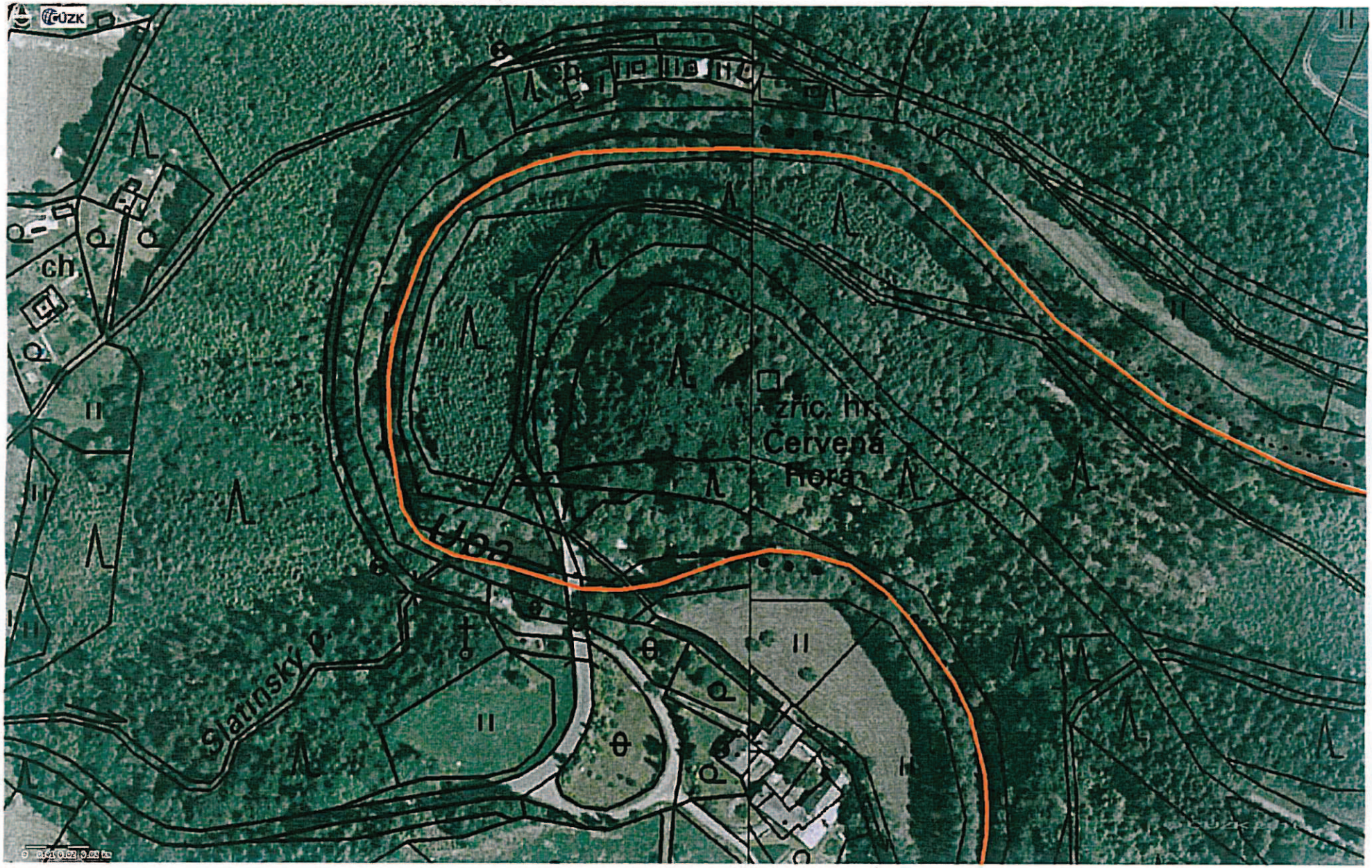
ch
zříc. hr.
Červená
Hora
Slatinský p.