32.

PP Dymokursko – Bahenské louky

Předmět díla

Předmětem díla je závazek zhotovitele spočívající v pokosení travního porostu včetně odstranění a odvozu vzniklé biomasy z území přírodní památky Dymokursko – Bahenské louky. Práce budou realizovány na částech pozemků p. č. 984 a 988 v k. ú. Dětenice. Kosení bude rozděleno do třech ploch. V ploše č. 1 bude sečeno cca 0,71 ha louky traktorem s odklizením posečené hmoty. Termín provedení seče je od 15. 6. do 15.7. 2022. Plocha č. 1 je situována na části p. p. č. 984 v k. ú. Dětenice. V plochách č. 2 a 3 bude sečeno cca 1,4 ha ručně vedenou sekačkou s dosečením členitých okrajů křovinořezem a s odklizením posečené hmoty. Termín provedení seče na ploše č. 2 je od 01. 08 do 31. 08. 2022 na ploše č. 3 potom od 15. 6. do 15.7. 2022 Plochy č. 2 a 3 jsou situovány na části p. p. č. 988 v k. ú. Dětenice.

Vymezení ploch je zřejmé z mapové přílohy.

Doba plnění Zhotovitel se zavazuje dokončit dílo v termínu do 31. 08. 2022.

Termíny dílčího plnění jsou stanoveny následovně: První etapa proběhne v období od 15. 06. do 15. 07. 2022, druhá etapa v období od 01. 08. do 31. 08. 2022.

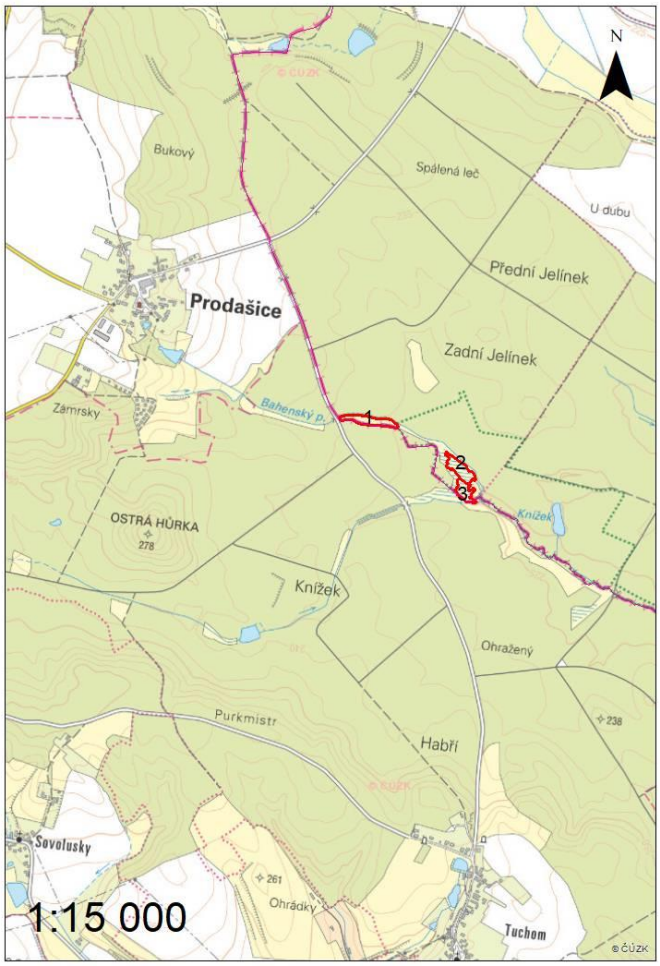

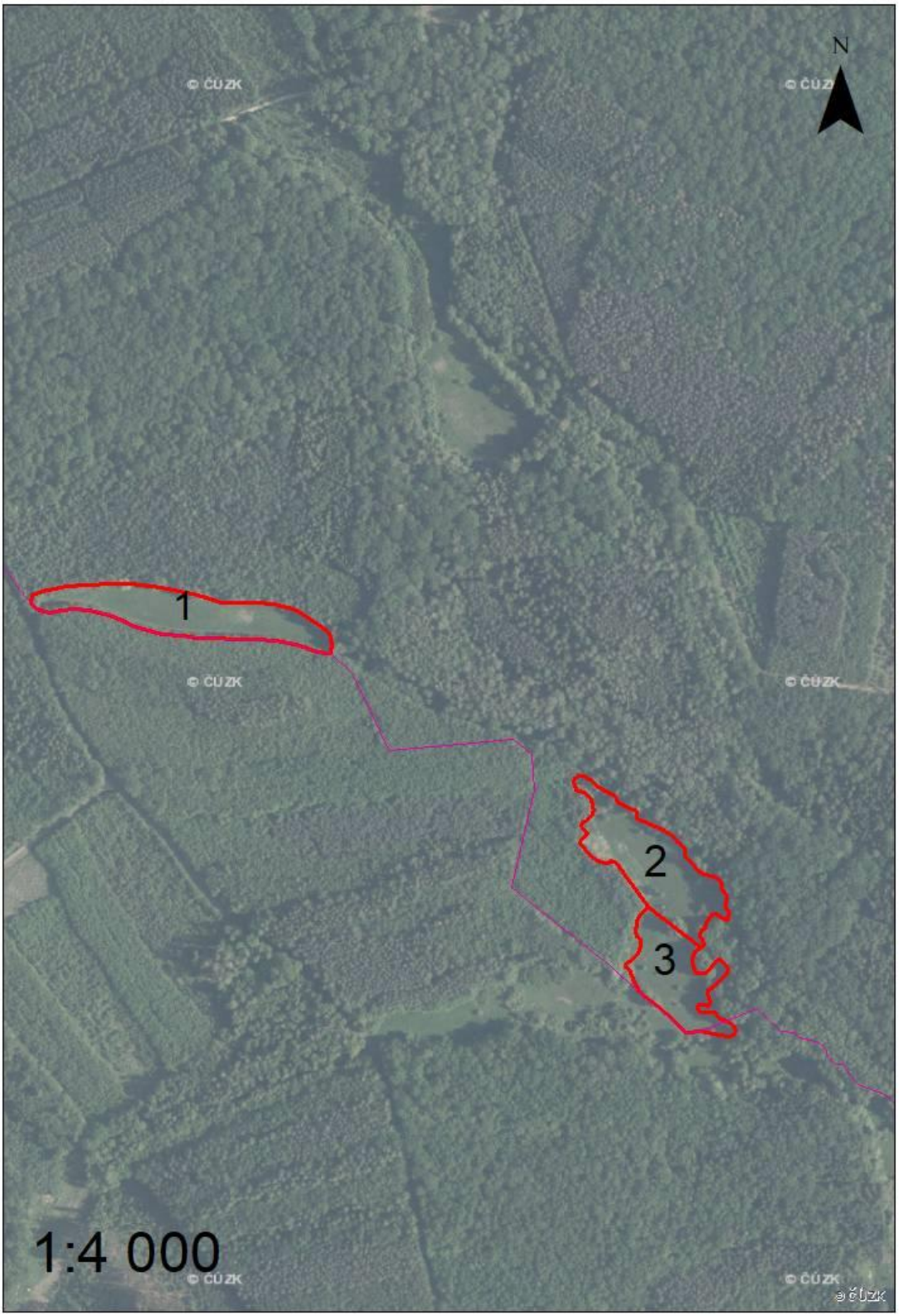
N
1
2
3
1:4 000
© ČÚZK