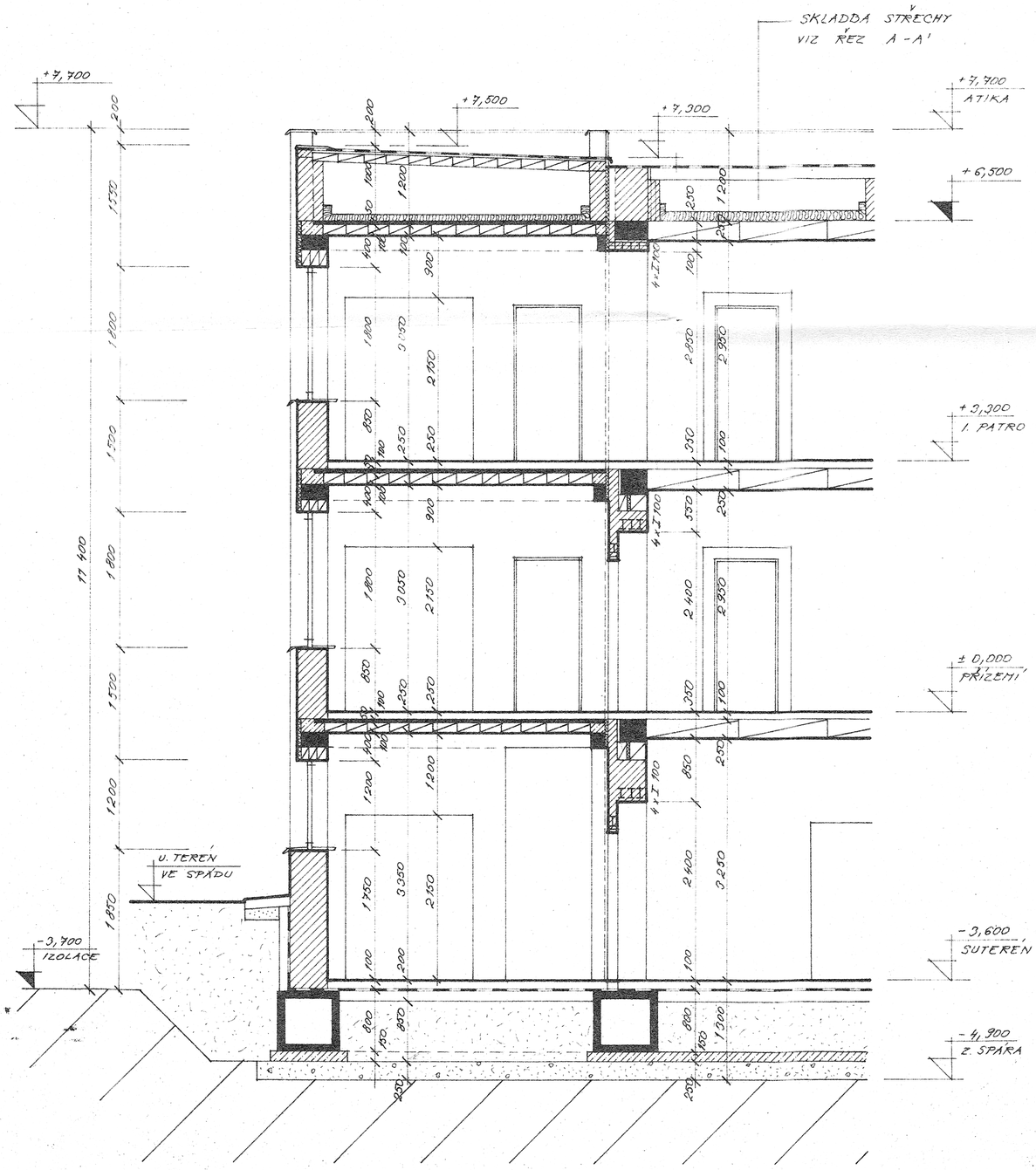


C-C'

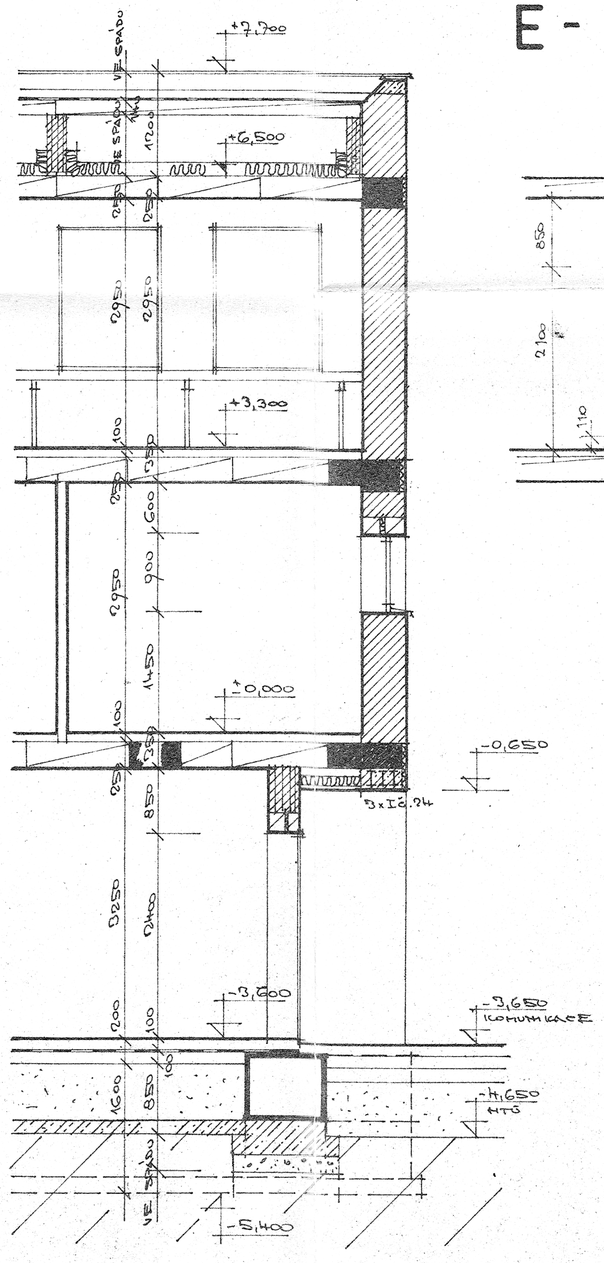


D-D'

E - E'

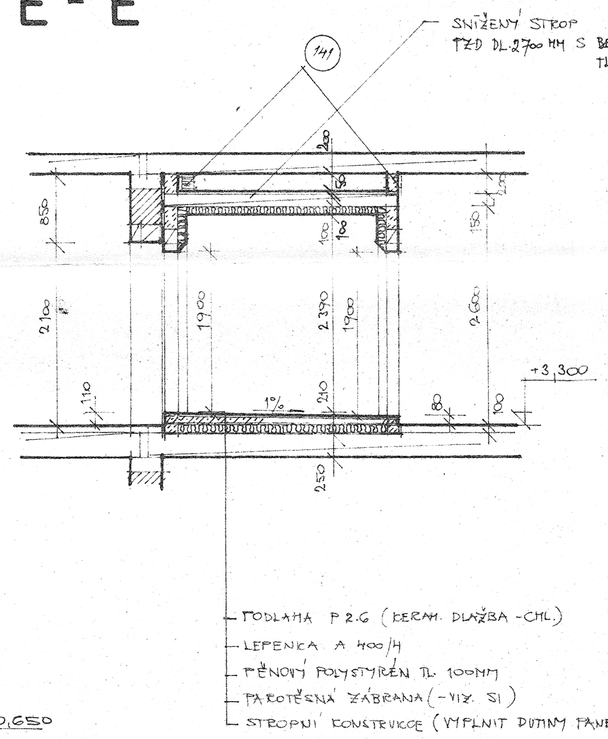


POZNÁMKA: PAROTĚSNÉ ZÁBRANY STROPU, STĚN, PODLAHY VIZ. DÍL STAV. IZOLACÍ

Město Náchod - stavební úřad

Ověřeno za podmínek uvedených ve stav. povolení č. 93/93-24
č. j. výst. 4/5/92
ze dne 23. listop. 1993
vedoucí úřadu

MĚSTO NÁCHOD · STAVEBNÍ ÚŘAD

POZNÁMKA:

VIZ UTKR. A.12

ÚPRAVA '92

| ZODPOVĚD. Y PROJEKTANT | | VYPRACOVAL | KONTROLOVAL | STAVOPROJEKT V HRADCI KRÁLOVÉ |
|---|---|---|---|---|
| STAVEBNÍ ČÁST: ING. U. MISÍK | STATIKA: ING. P. KAŠPAR | Z. VINKLÁŘ | VL. NOVÁK | |
| KNIH | | | | ČÍS. ZAKÁZKY 11-6257/03/0 |
| INVESTOR NEMOCNICE-NÁCHOD | | | | ČÍS. KOPIE |
| NEMOCNICE NÁCHOD | | | | ČÍS. ARCHIVNÍ |
| PATOLOGICKÉ ODDĚLENÍ | | | | DRUH PROJEKTU: TP |
| | | | | DATUM: VII.1989 |
| | | | | FORMÁT: 6 |
| ŘEZ C-C'; D-D'; E-E' | | | | VĚŘENO: 1:50 |
| | | | | A.13 |