Silnice III/29827
Malšova Lhota - Hradec Králové
I.1. Záborový elaborát

Situace - zábor pozemků - I.etapa - část A.
M 1 : 1000

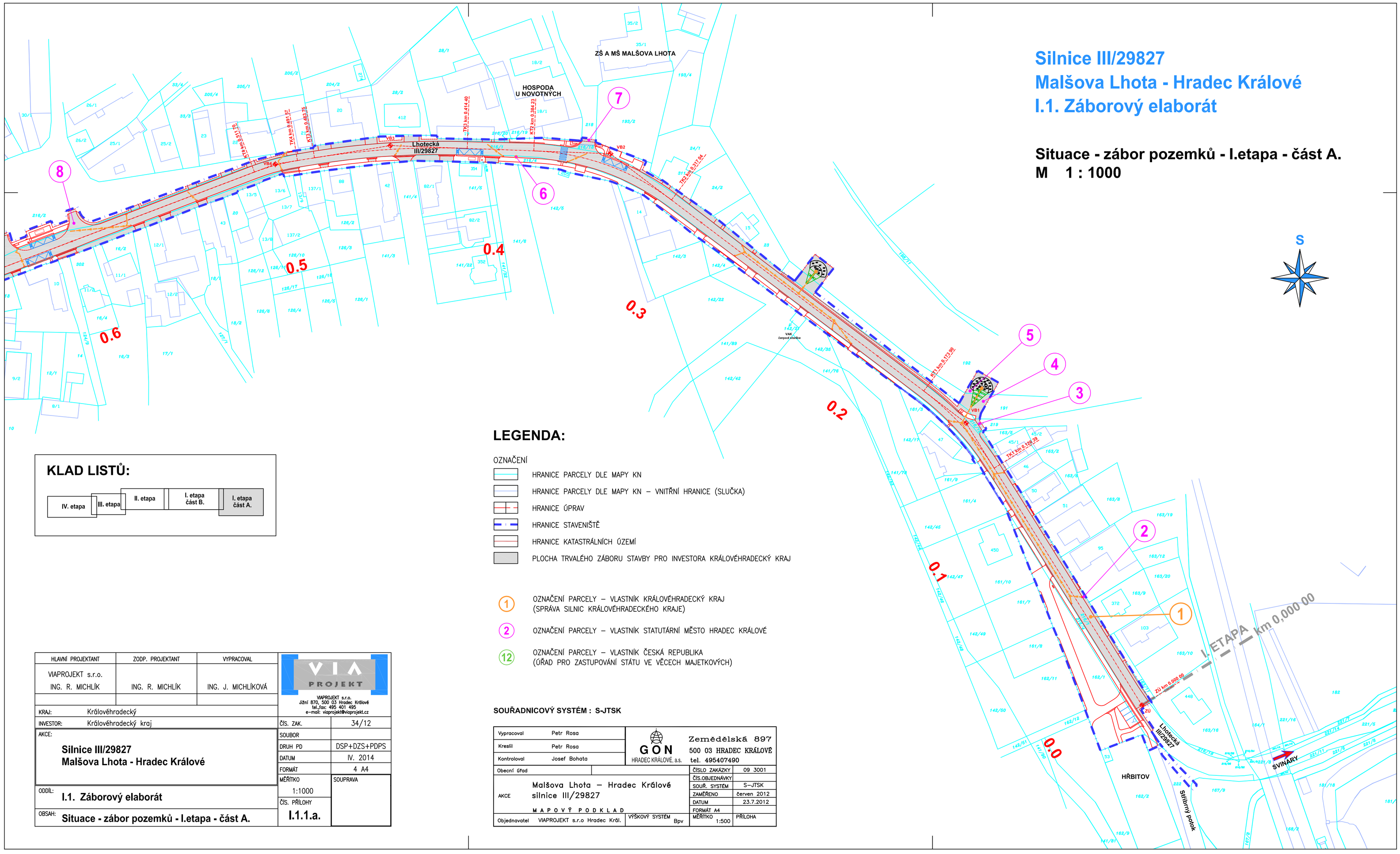

KLAD LISTŮ:

LEGENDA:

OZNAČENÍ

- HRANICE PARCELY DLE MAPY KN
- HRANICE PARCELY DLE MAPY KN – VNITŘNÍ HRANICE (SLUČKA)
- HRANICE ÚPRAV
- HRANICE STAVENIŠTĚ
- HRANICE KATASTRÁLNÍCH ÚZEMÍ
- PLOCHA TRVALÉHO ZÁBORU STAVBY PRO INVESTORA KRÁLOVÉHRADECKÝ KRAJ

(1) OZNAČENÍ PARCELY – VLASTNÍK KRÁLOVÉHRADECKÝ KRAJ (SPRÁVA SILNIC KRÁLOVÉHRADECKÉHO KRAJE)

(2) OZNAČENÍ PARCELY – VLASTNÍK STATUTÁRNÍ MĚSTO HRADEC KRÁLOVÉ

(12) OZNAČENÍ PARCELY – VLASTNÍK ČESKÁ REPUBLIKA (ÚŘAD PRO ZASTUPOVÁNÍ STÁTU VE VĚCECH MAJETKOVÝCH)

SOUŘADNICOVÝ SYSTÉM : S-JTSK

HLAVNÍ PROJEKTANT	ZODP. PROJEKTANT	VYPRACOVAL
VIAPROJEKT s.r.o. ING. R. MICHLÍK	ING. R. MICHLÍK	ING. J. MICHLÍKOVÁ

VIA PROJEKT
VIAPROJEKT s.r.o.
Jižní 870, 500 03 Hradec Králové
tel./fax: 495 401 495
e-mail: viaprojekt@viaprojekt.cz

KRAJ:	Královéhradecký
INVESTOR:	Královéhradecký kraj
AKCE:	Silnice III/29827 Malšova Lhota - Hradec Králové
ČÍS. ZAK.	34/12
SOUBOR	
DRUH PD	DSP+DZS+PDPS
DATUM	IV. 2014
FORMÁT	4 A4
MĚŘÍTKO	1:1000
SOUPRAVA	
ODDÍL:	I.1. Záborový elaborát
ČÍS. PŘÍLOHY	I.1.1.a.
OBSAH:	Situace - zábor pozemků - I.etapa - část A.

Vypracoval	Petr Rosa	GON HRADEC KRÁLOVÉ, a.s.	Zemědělská 897 500 03 HRADEC KRÁLOVÉ tel. 495407490
Kreslil	Petr Rosa		
Kontroloval	Josef Bohata		
Obecní úřad		ČÍSLO ZAKÁZKY	09 3001
AKCE	Malšova Lhota – Hradec Králové silnice III/29827 MAPOVÝ PODKLAD	ČÍS.OBJEDNÁVKY	
		SOUŘ. SYSTÉM	S-JTSK
		ZAMĚŘENO	červen 2012
		DATUM	23.7.2012
		FORMÁT A4	
Objednavatel	VIAPROJEKT s.r.o Hradec Král.	VÝŠKOVÝ SYSTÉM Bpv	MĚŘÍTKO 1:500 / PŘÍLOHA