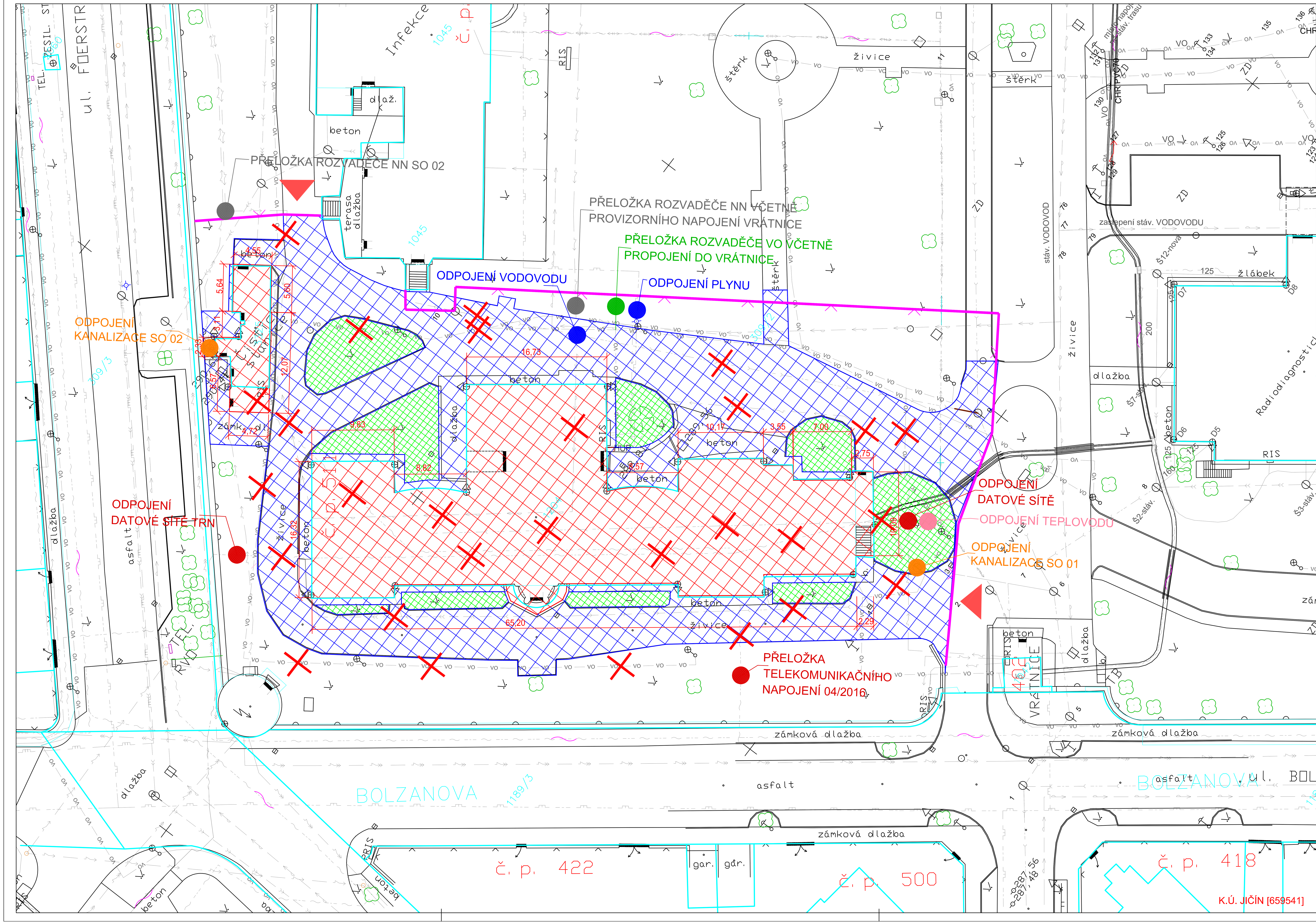

LEGENDA:

- STÁVAJÍCÍ STAV (GEODETICKÉ ZAMĚŘENÍ)
- HRANICE POZEMKU
- SLUČKOVÁ ČÁRA
- VJEZD NA STAVENIŠTĚ
- DOČASNÉ OPLOCENÍ
- BUDOVY URČENÉ K DEMOLICI
- ZPEVNĚNÉ PLOCHY URČENÉ K DEMOLICI
- NEZPEVNĚNÉ PLOCHY URČENÉ K DEMOLICI
- MÍSTA ODPOJENÍ TECHNICKÉ INFRASTRUKTURY
- RUŠENÉ STÁVAJÍCÍ ODPOJENÉ INŽENÝRSKÉ SÍTĚ

STÁVAJÍCÍ SÍTĚ:

- VODOVOD
- VEDENÍ NN
- VEDENÍ VN
- KANALIZACE DEŠŤOVÁ
- KANALIZACE JEDNOTNÁ
- KANALIZACE NEROZLIŠENÁ
- VEDENÍ VO
- SDĚLOVACÍ VEDENÍ
- SDĚLOVACÍ VEDENÍ - KABELOVÁ TELEVIZE
- NTL PLYNOVOD
- STL PLYNOVOD
- ROZVOD KYSLÍKU
- TEPLOVOD

SEVER

Souřadnicový systém : JTSK
Výškový systém : Bpv

OBJEDNATEL :			
KRÁLOVEHRADECKÝ KRAJ PIVOVARSKÉ NÁMĚSTÍ 1245 500 03 HRADEC KRÁLOVÉ			KRÁLOVEHRADECKÝ KRAJ KANIA KANIA, a.s. Špálova 80/9, 702 00 Ostrava - Přívoz tel : 596 243 487 e-mail : info@kania-ostrava.cz
VEDOUCÍ PROJEKTANT	ING. ONDŘEJ FABIÁN		
ZODP. PROJEKTANT	ING. ONDŘEJ FABIÁN		
VYPRACOVAL	ING. RADIM LAZECKÝ	Lazecký	
KONTROLOVAL	ING. ONDŘEJ FABIÁN		
KRAJ : KRÁLOVEHRADECKÝ	STAV. ÚŘAD : JIČÍN		STUPEŇ: DBP
NÁZEV AKCE : STAVEBNÍ ÚPRAVY Č.P. 511 PRO LABORATOŘE A ONKOLOGII OBLASTNÍ NEMOCNICE JIČÍN A.S. BOURACÍ PRÁCE			DATUM: 02/2016 FORMÁT/POČET STR.: A4/8 MĚŘÍTKO: 1:250 ARCHIVNÍ ČÍSLO
NÁZEV OBJEKTU : C - SITUAČNÍ VÝKRESY			Č. ZAK.: 15033 / ČÍSLO SOUPRAVY SOUBOR: DWG
NÁZEV PŘÍLOHY : KOORDINAČNÍ SITUACE			Č. PŘÍLOHY : 15033-DBP-C.3