



**STŘEDNÍ ŠKOLA
GASTRONOMIE A SLUŽEB
TRUTNOV**

Volanovská 243, 541 01 Trutnov

STUDIE KONCEPČNÍCH ÚPRAV AREÁLU ŠKOLY VOLANOVSKÁ TRUTNOV



ARAGON ELL, s.r.o.
Dr. K. Tučka 69, Heřmanice, 509 01

obsah:

úvod

zadání

- návrhy
- obecný popis areálu
 - celkové dispoziční uspořádání
 - provoz oboru kuchař a číšník
 - restaurace a jídelna
 - školící místnost
 - internát
 - archiv
 - provoz oboru instalatér
 - administrativa
 - provoz oboru pekař
 - provoz oboru cukrář
 - provoz oboru zedník

závěr

propoččet nákladů



OBJEDNATEL

SŠGS Trutnov
Volanovská 243
541 01 Trutnov
IČ: 06668224

GENERÁLNÍ PROJEKTANT

ARAGON ELL, s.r.o.
Dr. K. Tučka 69
509 01 Nová Paka
IČ: 28820525

úvod:

V roce 2018 došlo ke spojení SOU v Trutnově a Střední školy hotelnictví a společného stravování v Teplicích nad Metují a tím vznikla SŠGS Trutnov. V současnou dobu SŠGS nabízí tyto obory :

Hotelnictví, Gastronomie a Kuchař-číšník, Cukrář, Pekař, Truhlář, Tesař, Zedník a Instalatér.

V rámci výuky škola provozuje restauraci, bufet i prodej cukrářských a pekařských výrobků.

Dostupnost areálu školy osobní dopravou je přímo ze silnice I/26 na kraji Trutnova. Hlavní autobusové a vlakové nádraží je od školy vzdálené 1,2 km.

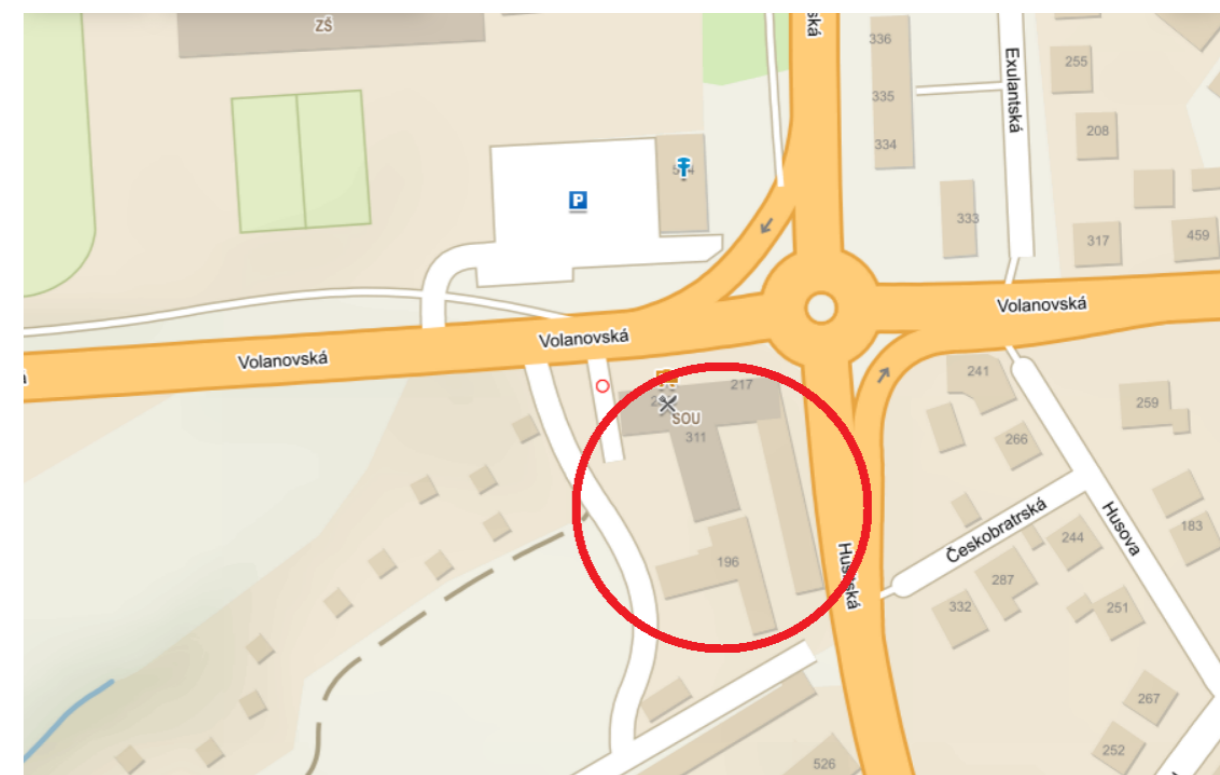

zadání: Cílem naší práce bylo vyřešit provoz areálu SŠGS v Trutnově a tím zvýšit atraktivitu a využitelnost školy i pro širší veřejnost.

Z důvodů sloučení škol vznikl požadavek na sloučení provozů, tak aby na adrese Volanovská čp. 243, 217 a 311 probíhala kompletní praktická výuka a byl umístěn internát. V rámci této studie bylo zadáním utřídit provozy jednotlivých oborů a začlenění internátu pro žáky. Dále byla do areálu školy umístěna školící místnost, která bude sloužit pro pořádání akcí širší veřejnosti.



OBEČNÝ POPIS AREÁLU

obecný popis areálu:

Dosavadní provoz školy, který byl rozmístěn na třech samostatných místech Trutnova by měl být přesunut do dvou s oddělením teoretické a praktické výuky. Nové uspořádání areálu je řešeno v rámci této studie. Kompletní praktická výuka i internát bude přesunut na adresu Volanovská 243, 217 a 311.

V rámci nového uspořádání areálu (na Volanovské) jsme narhli utřídění provozů v jednotlivých budovách a částečnou redukci některých prostor i částečné rozšíření - přístavbu prostor.

Areál Volanovská je tvořen ze tří čp a sice 243, 217 a 311. Skládá se z několika budov a proto jsme pro lepší orientaci označili jednotlivé budovy písmeny A - F, a pro lepší grafickou přehlednost i označili barevně (viz. situce).

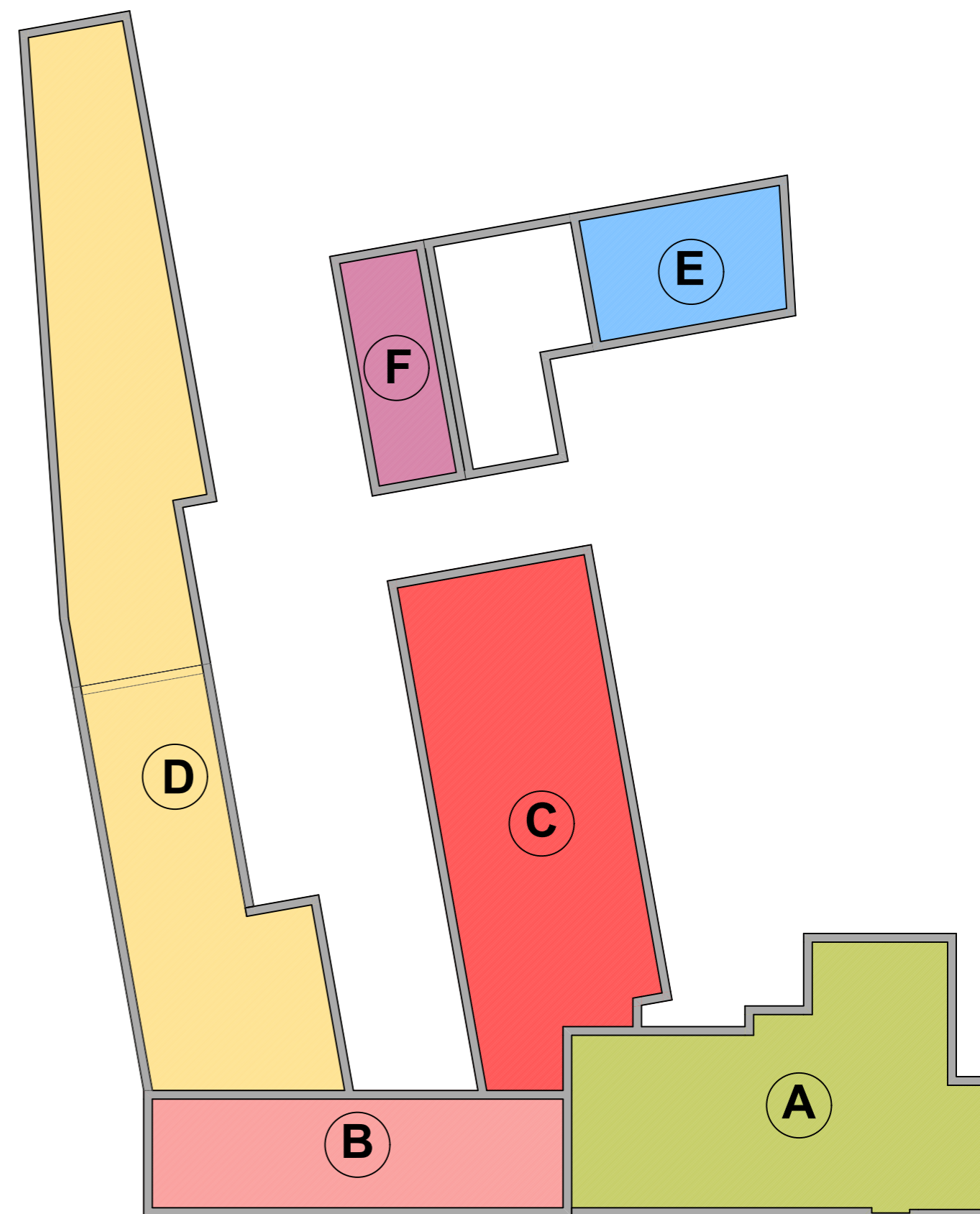

Jednotlivým budovám jsme přiřadily písmena A - F vč. barevného odlišení.

budova A

V budově A se v současném stavu v přízemí nachází kuchyň, pracoviště oboru Kuchař - Číšník a jídelna pro žáky. Ve 2 - 4. NP jsou umístěny třídy. Nově je navržena přestavba tříd na internát pro žáky středních škol, upravena dispozice jídelny i kuchyně, která dostane více prostoru pro možnost umístění většího rozsahu varných technologií. Dále v rámci umístění internátu zde bude nově zřízen evakuační výtah. Součástí internátu jsou i další potřebné prostory (společenská místnost, sklady prádla apod.), které jsou situovány do budovy B a budou provozně propojeny.

V přízemí je v současné době umístěna i kantýna, která bude prostorově rozšířena.

V suterénu objektu jsou doplňkové prostory, které slouží jako sklady či jiné provozní místnosti. V rámci této studie s nimi není nijak nakládáno a budou dále sloužit ke stejným účelům jako doposud.

budova B

Stejně jako budova A dozná budova B velkých změn. V současném stavu je přízemí využito pro provoz restaurace a šaten, ve 2. NP jsou třídy a kabinety a ve 3. NP sklady, server a počítačové učebny. Z těchto provozů bude zachována pouze restaurace. Ostatní prostory budou přestavěny a využity jinými účely.

V prostorech současné nevyužívané šatny (v přízemí) jsme navrhli stravovací prostor sloužící pro akce ve školící místnosti, případně pro jiné speciální příležitosti. Ve 2. NP je místo současných tříd a kabinetů navrženo zázemí pro školící místnost (šatna, místnost přednášejícího a kuchyňka) a pomocné prostory pro internát (úklid, sklad, čištění oděvů apod.). V posledním patře (3. NP), kde se nyní nachází počítačové učebny, je navržena spisovna a archiv. Dále pak společenská místnost pro internát a jednolůžkový pokoj s vlastním sociálním zařízením.

budova C

V budově C bude ponechán současný provoz oboru Instalatér včetně zázemí. Dojde pouze k úpravě dispozice šaten či kabinetu. Součástí změny je i umístění šaten a denní místnosti pro obor Kuchař - Číšník do této budovy C.

2. NP zůstane beze změn a dále bude využíváno jako kanceláře školy.

budova D

V 1. NP umístěném provozu oboru Pekař nebudou prováděny žádné změny (rekonstrukce v roce 2016). Kompletní přestavbou projde pravá část objektu, kde jsou v současné době umístěny garáže a sklady. Objekt bude rozšířen směrem do dvora a bude do něj umístěn kompletní provoz oboru Cukrář včetně zázemí žáků (šatny, sociální zařízení,...).

Ve 2. NP jsou umístěny 2 třídy, které budou přestavěny na školící místnost s kapacitou 77 osob vč. sociálního zařízení.

budova E

Budova je v současné době bez využití, dříve sloužila jako tesárna. Nově bude do těchto prostor přemístěn obor Zedník. K budově bude přistaven prostor na odpad a mytí náradí.

budova F

V budově F jsou umístěny sklady, které budou částečně přestavěny. Jedna místnost skladu bude ponechána a v druhé jsou navrženy šatny a sociální zařízení pro obor Zedník.

K zadní části budovy je navržena dostavba krytých parkovacích stání pro školní automobily.

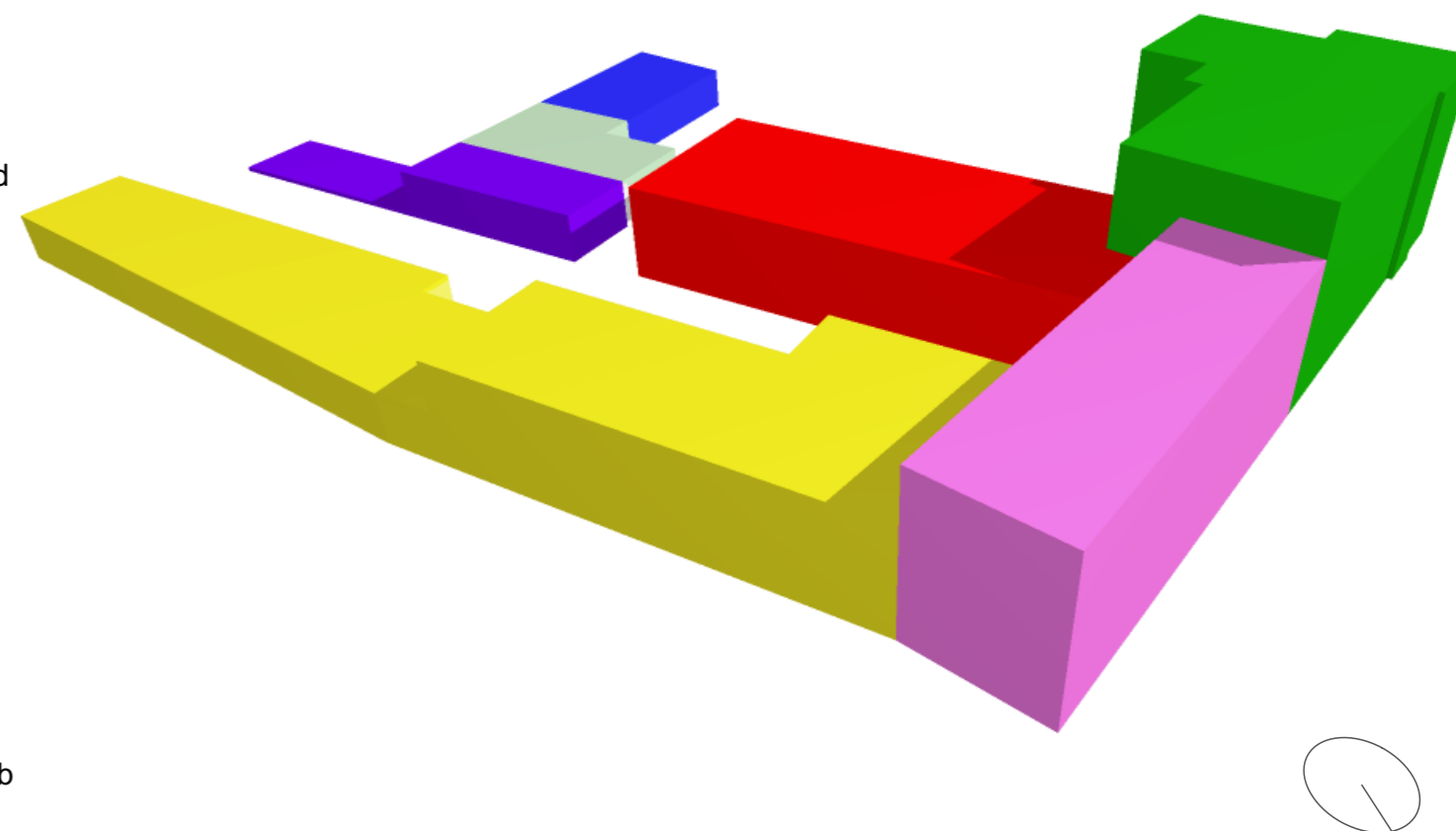

CELKOVÉ DISPOZICE AREÁLU



2.NP

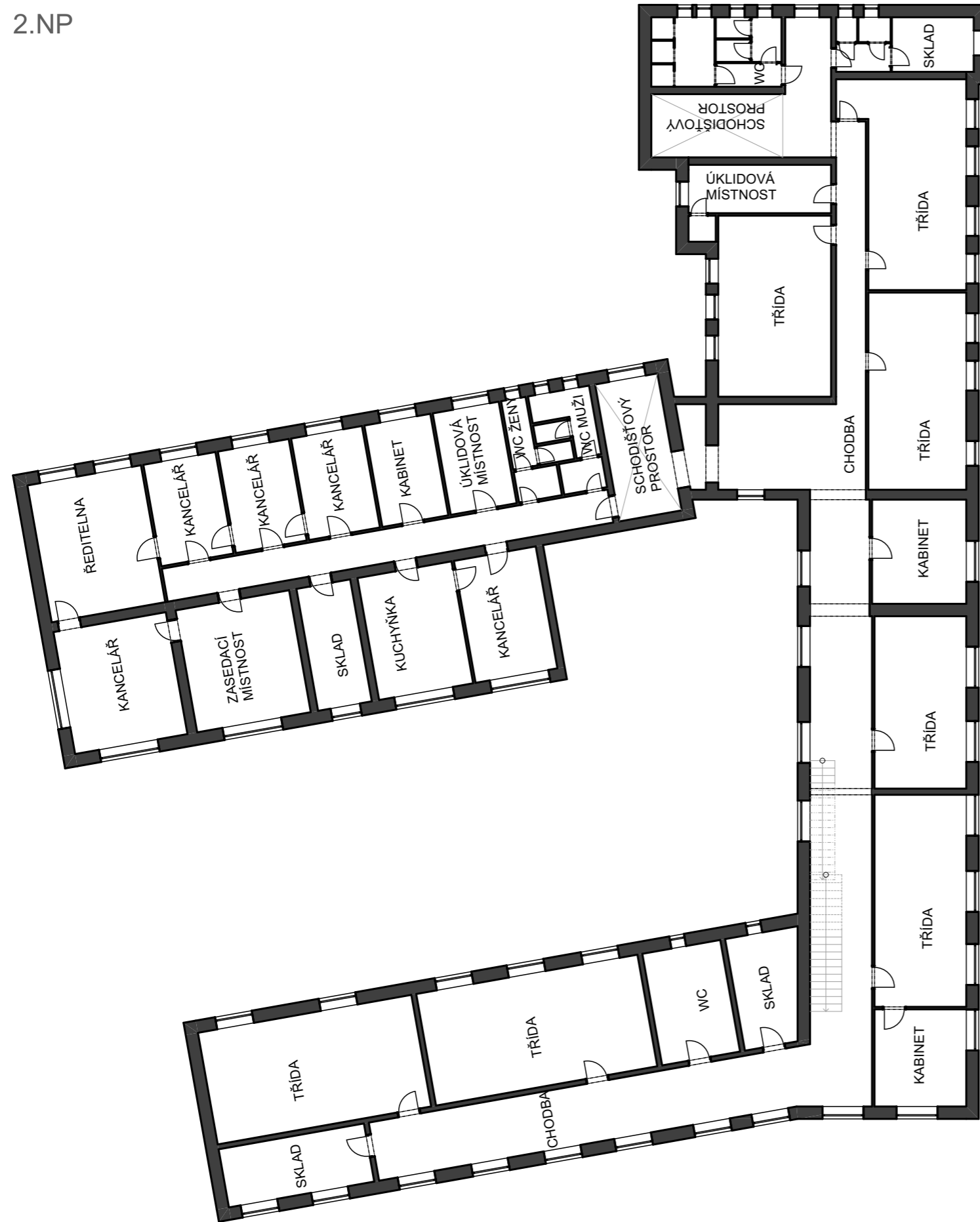

3.NP

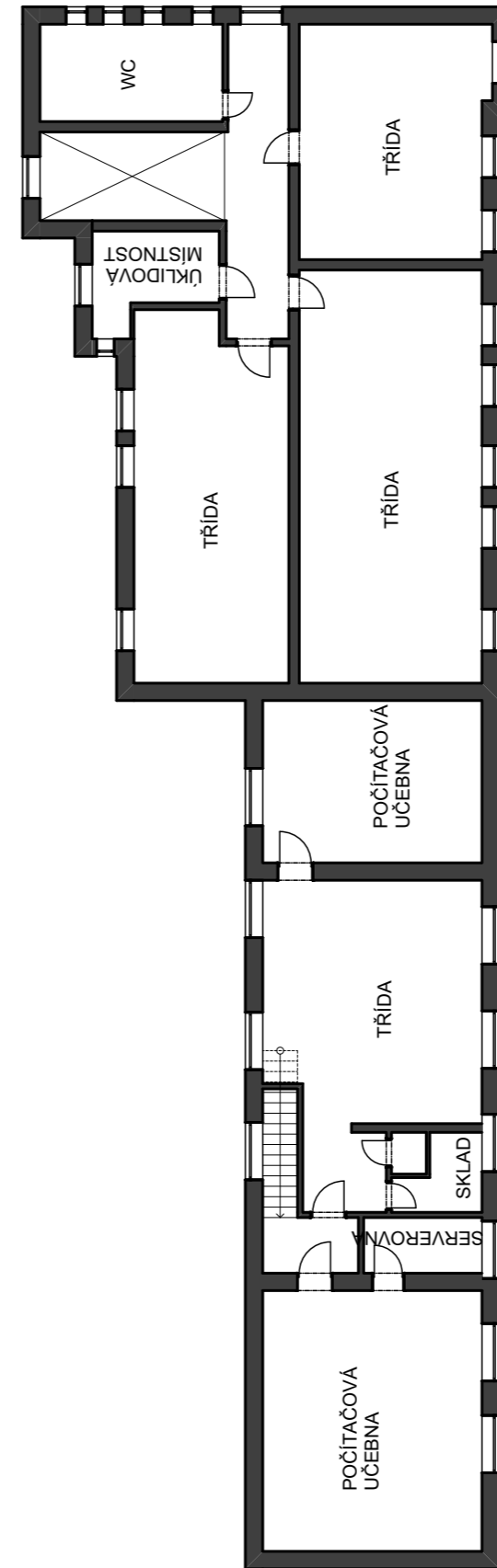

4.NP

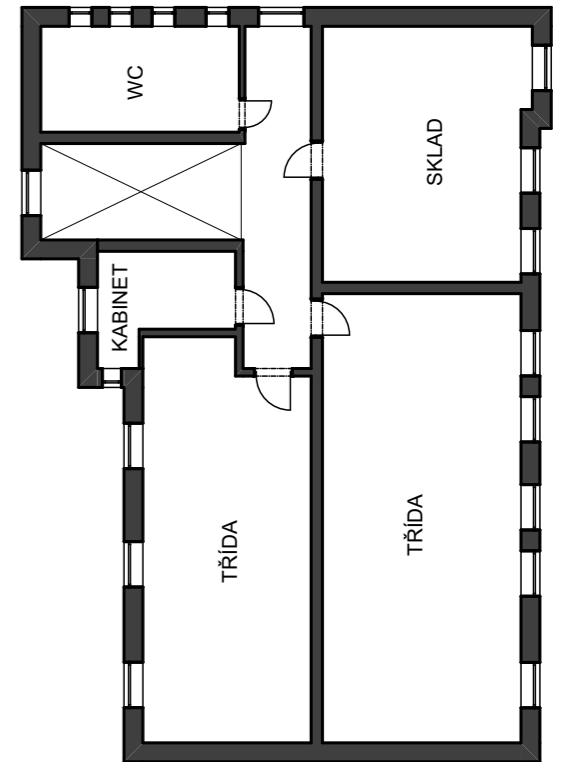



2.NP

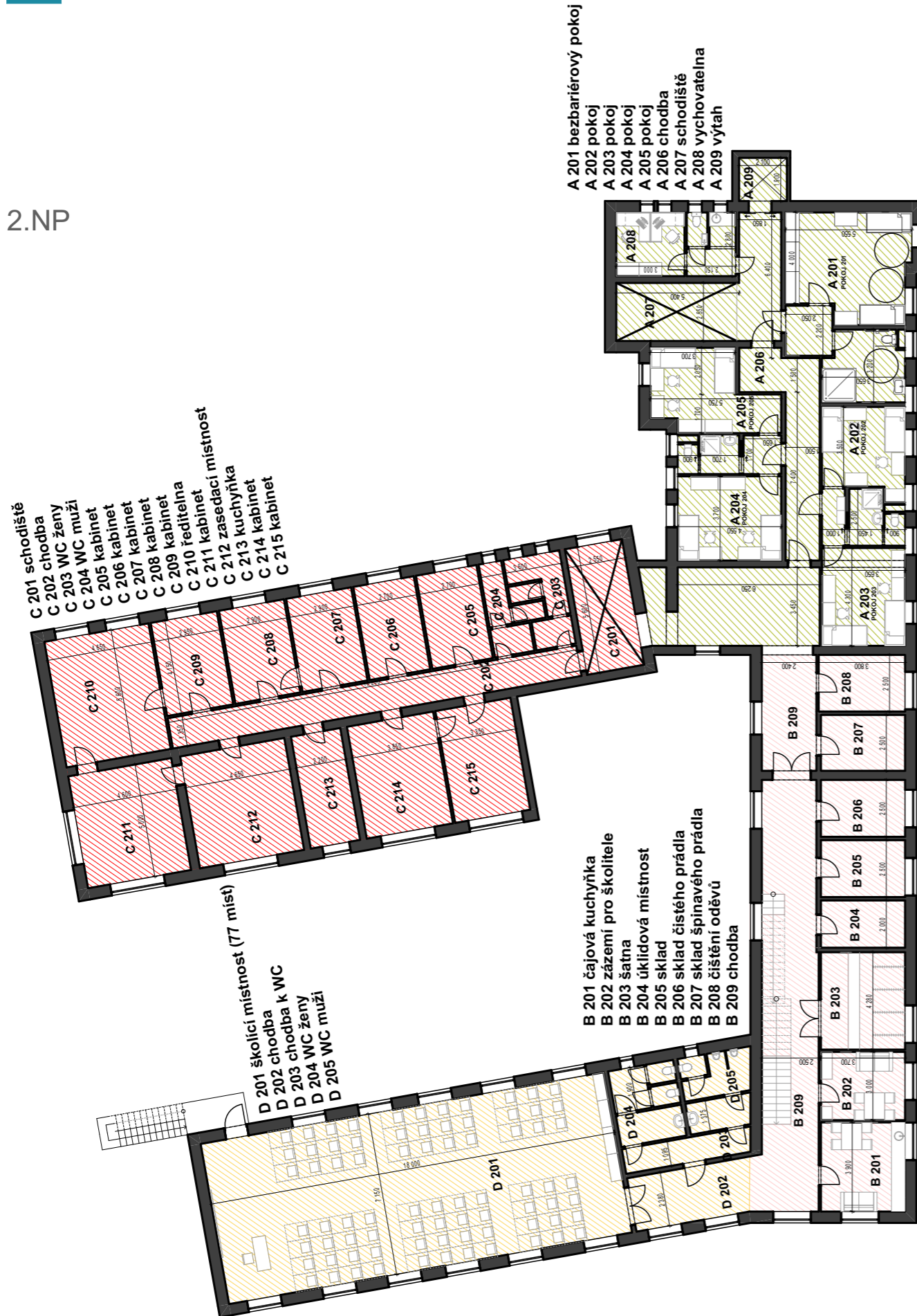

3.NP

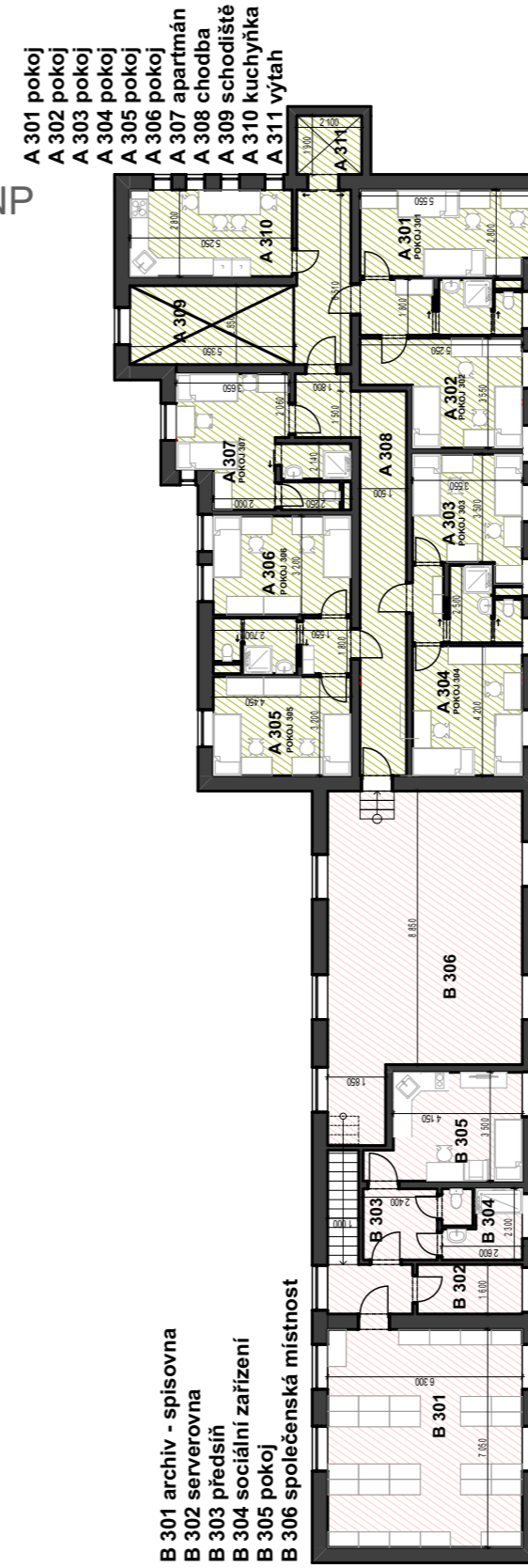

4.NP

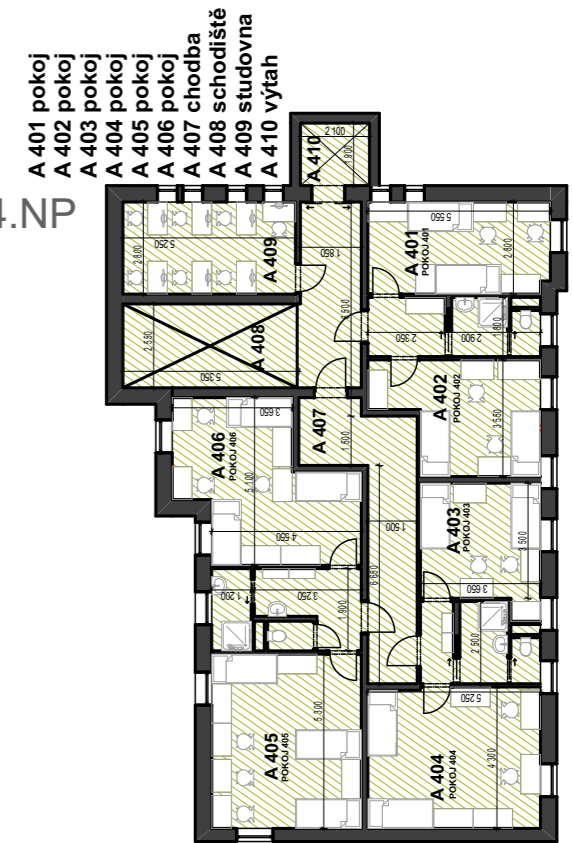

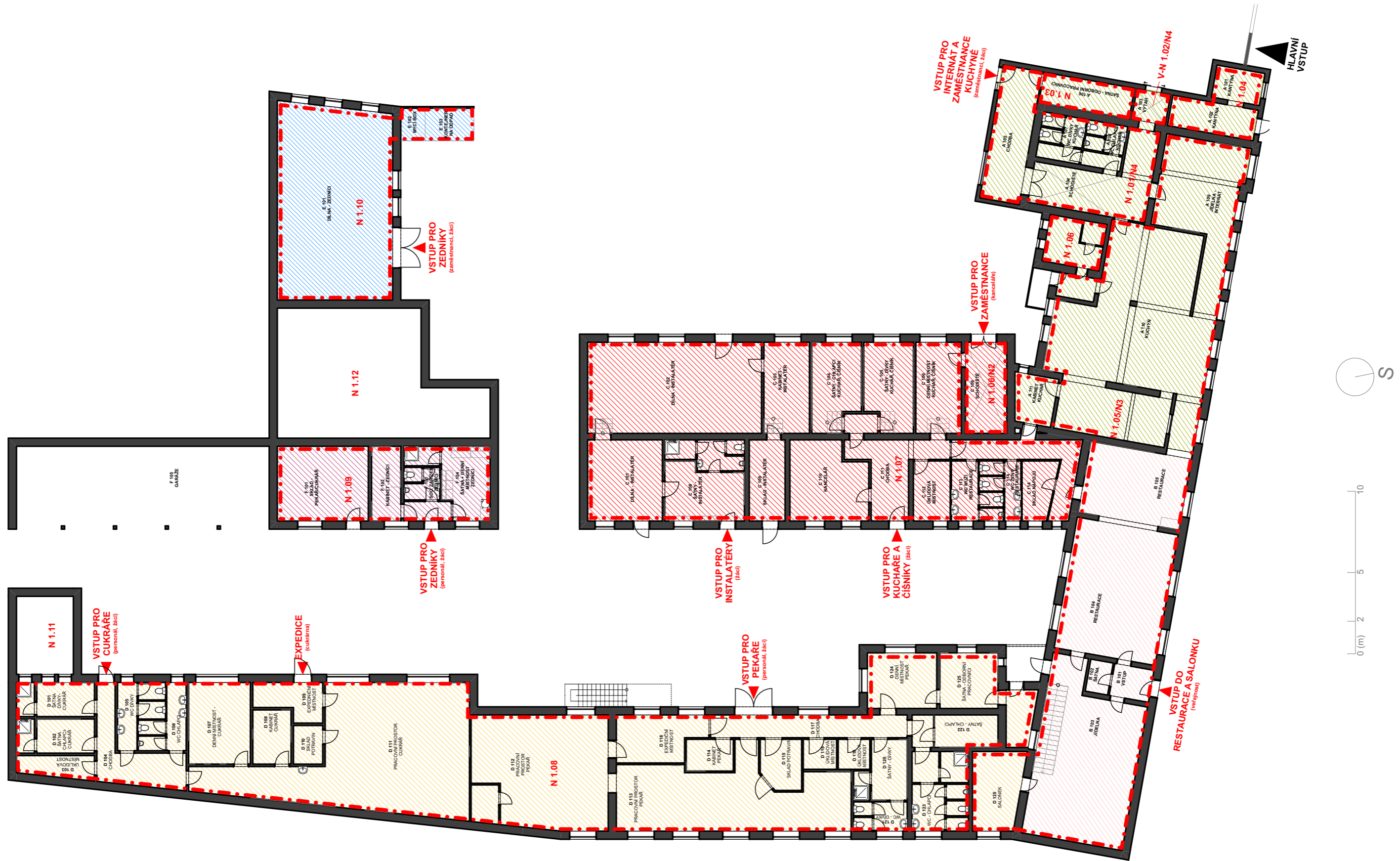

2.NP



3.NP

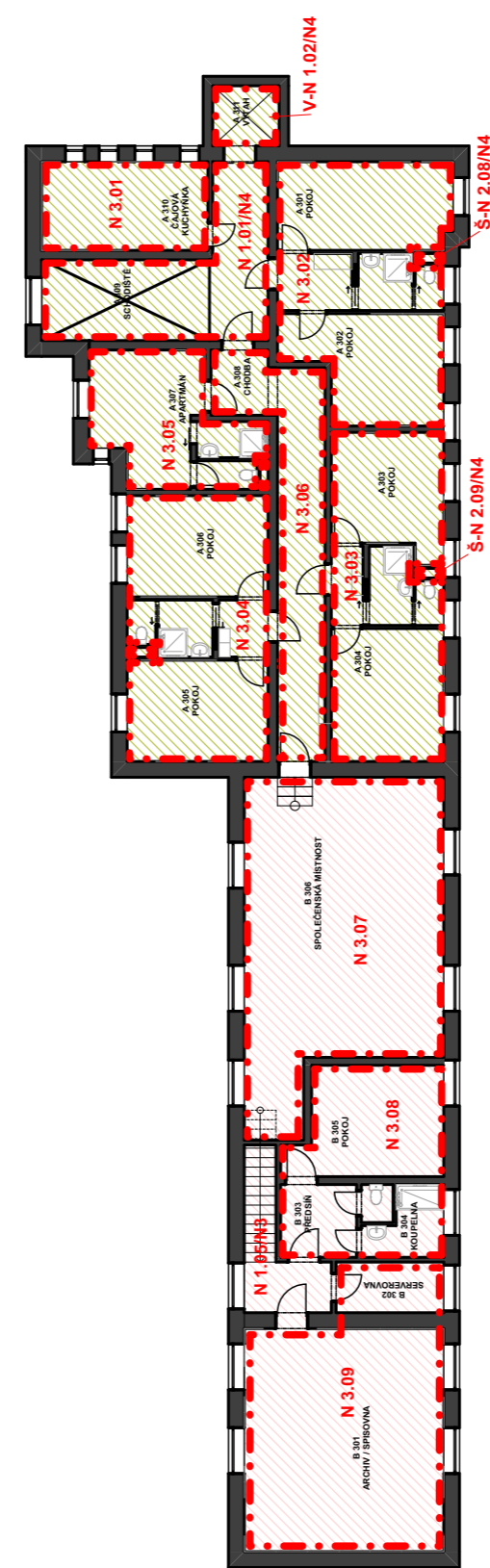

4.NP

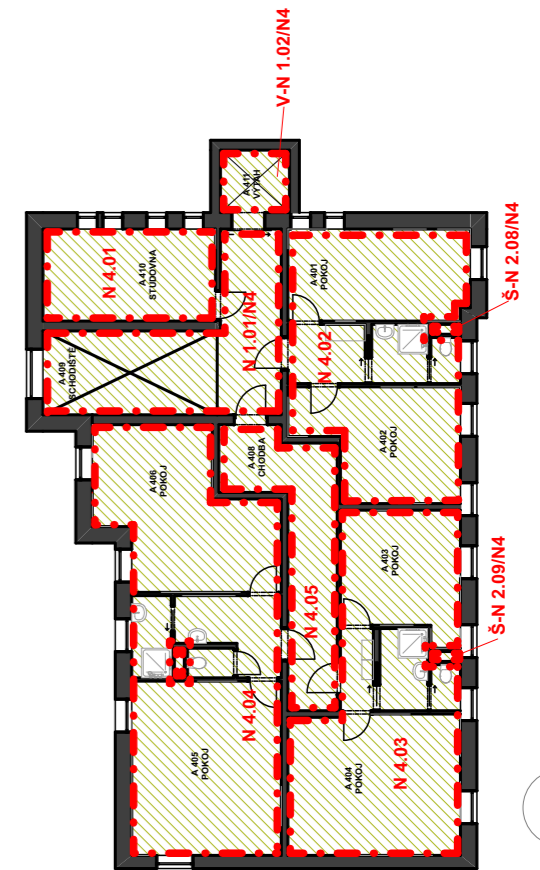

JEDNOTLIVÉ PROVOZY AREÁLU

PROVOZ OBORŮ KUCHAŘ A ČÍŠNÍK
půdorys 1.NP

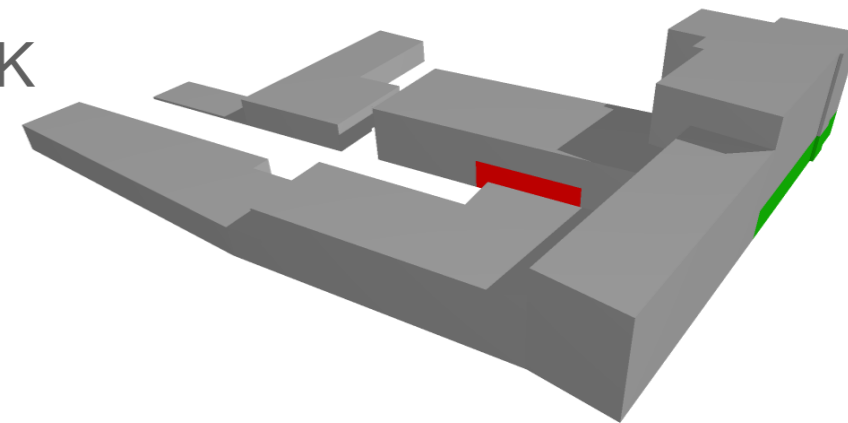

VSTUP PRO
KUCHAŘE A
ČÍŠNÍKY (žáci)

VSTUP PRO
ZAMĚSTNANCE
(kanceláře)

VSTUP PRO
INTERNÁT A
ZAMĚSTNANCE
KUCHYNĚ
(zaměstnanci, žáci)

- A 101 kantýna
- A 102 kantýna
- A 103 evakuační výtah
- A 104 schodiště
- A 105 chodba - internát
- A 106 šatna - kuchař/číšník (personál)
- A 107 sociální zařízení - ženy
- A 108 sociální zařízení - muži
- A 109 jídelna - internát, žáci
- A 110 nový prostor kuchyně
- A 111 stávající prostor kuchyně
- A 112 kabinet - kuchař
- B 105 restaurace
- C 104 šatny - kuchař/číšník - chlapci
- C 105 šatny - kuchař/číšník - dívky
- C 106 denní místnost - kuchař/číšník
- C 109 kancelář - p.Šimek
- C 110 chodba
- C 111 sklad
- C 112 wc restaurace - muži
- C 113 wc restaurace - ženy
- C 114 sklad nápojů

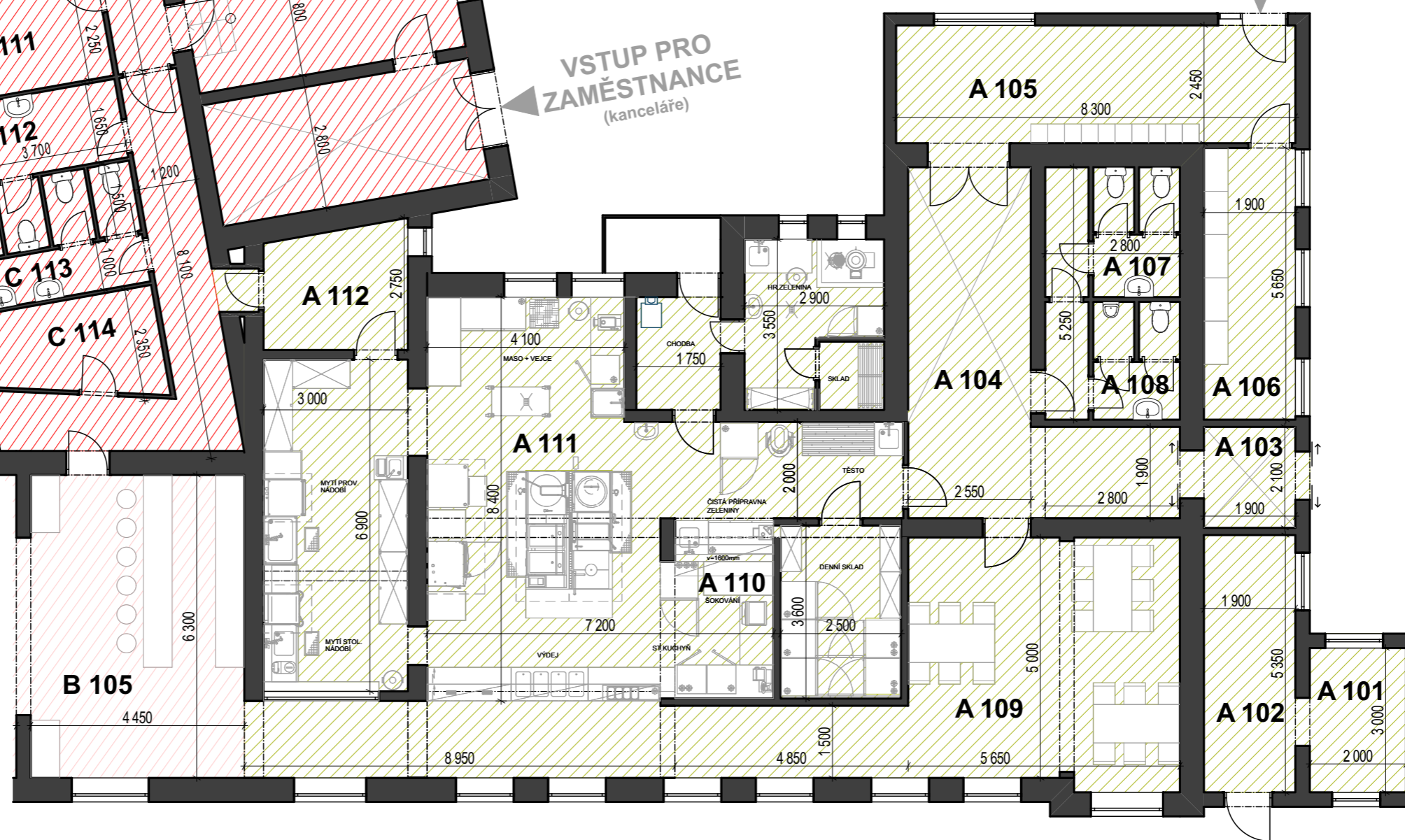

HLAVNÍ
VSTUP

PROVOZ OBORŮ KUCHAŘ A ČÍŠNÍK

provozní schéma a popis

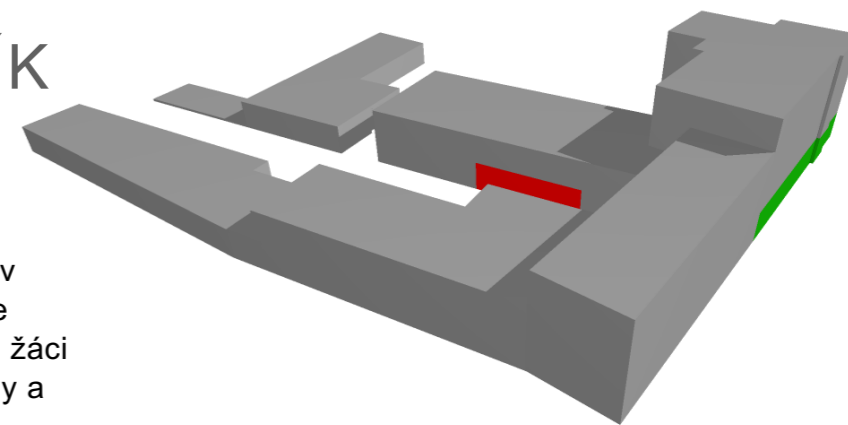

Provoz oboru Kuchař - Číšník je umístěn v přízemí budovy A. Šatny a kancelář vedoucího je umístěna v přízemí budovy C. Dle návrhu budou žáci vstupovat do objektu vchodem v budově C. Šatny a kuchyň budou provozně propojené.

Upravená dispozice kuchyně dostala více prostoru pro možnost umístění většího rozsahu varných technologií. Současnou přístupovou chodbu do žakovské jídelny jsme provozně oddělili na další prostory pro kantýnu, evakuační výtah a šatny pro personál.

VSTUP PRO KUCHAŘE A ČÍŠNÍKY (žáci)

- A 101 kantýna
- A 102 kantýna
- A 103 evakuační výtah
- A 104 schodiště
- A 105 chodba - internát
- A 106 šatna - kuchař/číšník (personál)
- A 107 sociální zařízení - ženy
- A 108 sociální zařízení - muži
- A 109 jídelna - internát, žáci
- A 110 nový prostor kuchyně
- A 112 kabinet - kuchař
- B 105 restaurace
- C 104 šatny - kuchař/číšník - chlapci
- C 105 šatny - kuchař/číšník - dívky
- C 106 denní místnost - kuchař/číšník
- C 109 kancelář - p.Šimek
- C 110 chodba
- C 111 sklad
- C 112 wc restaurace - muži
- C 113 wc restaurace - ženy
- C 114 sklad nápojů

VSTUP PRO ZAMĚSTNANCE (kanceláře)

VSTUP PRO INTERNÁT A ZAMĚSTNANCE KUCHYNĚ (zaměstnanci, žáci)

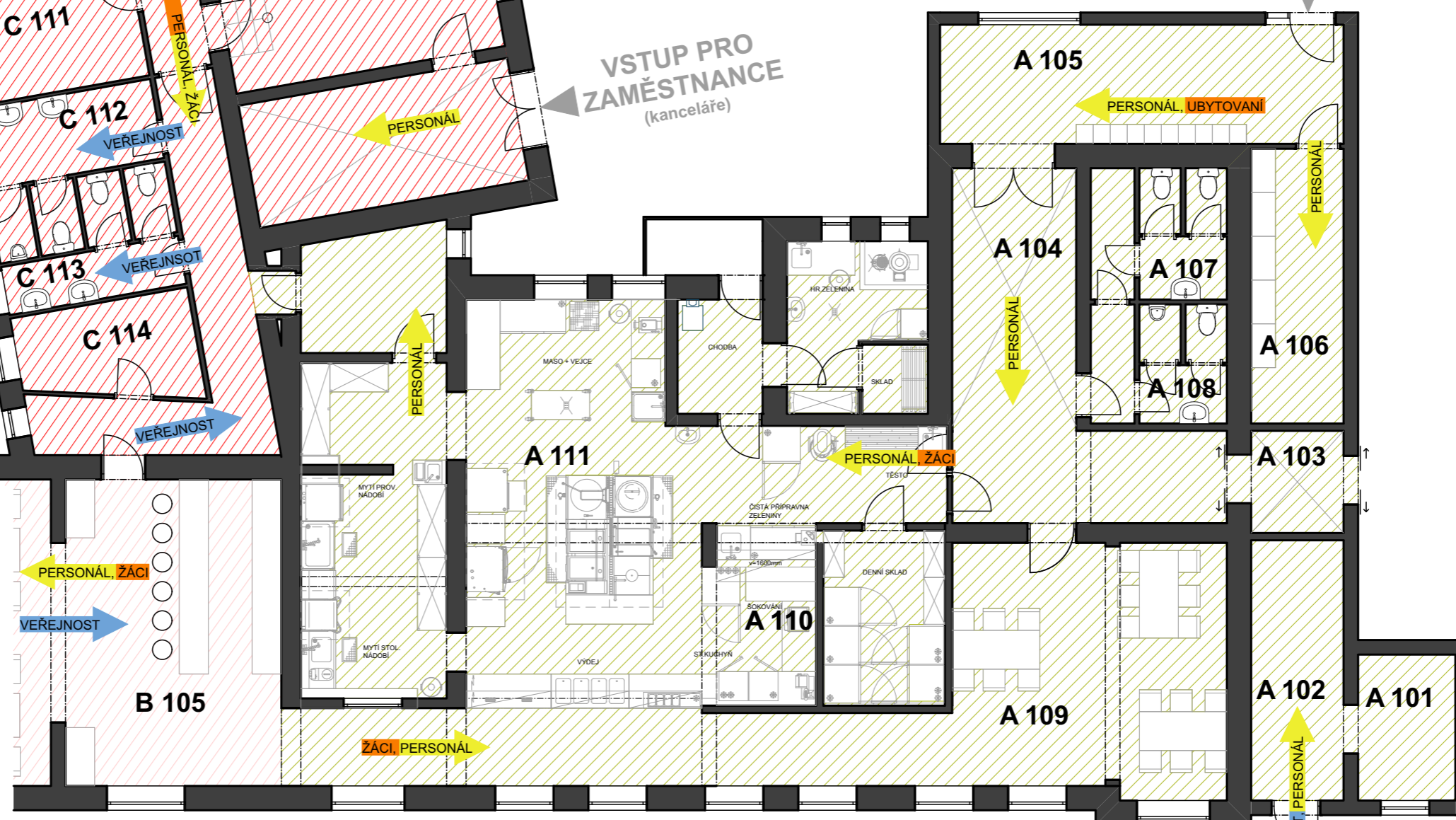

JEDNOTLIVÉ PROVOZY AREÁLU

PROVOZ OBORŮ KUCHARŮ A ČÍŠNÍK porovnání 1.NP

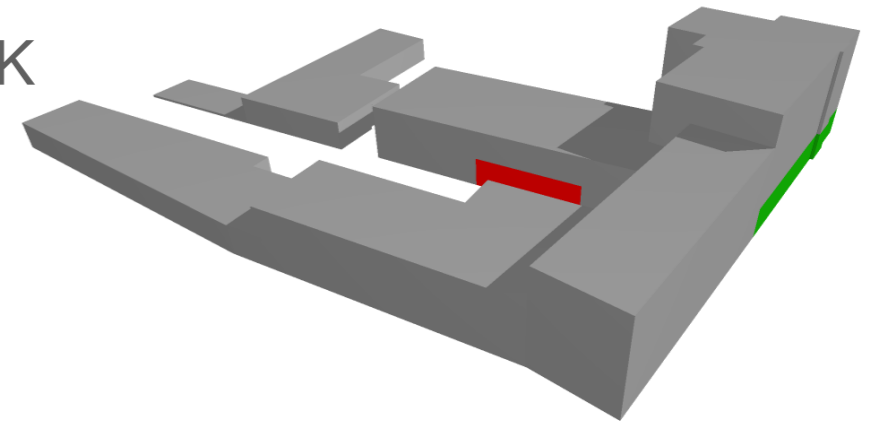

návrh

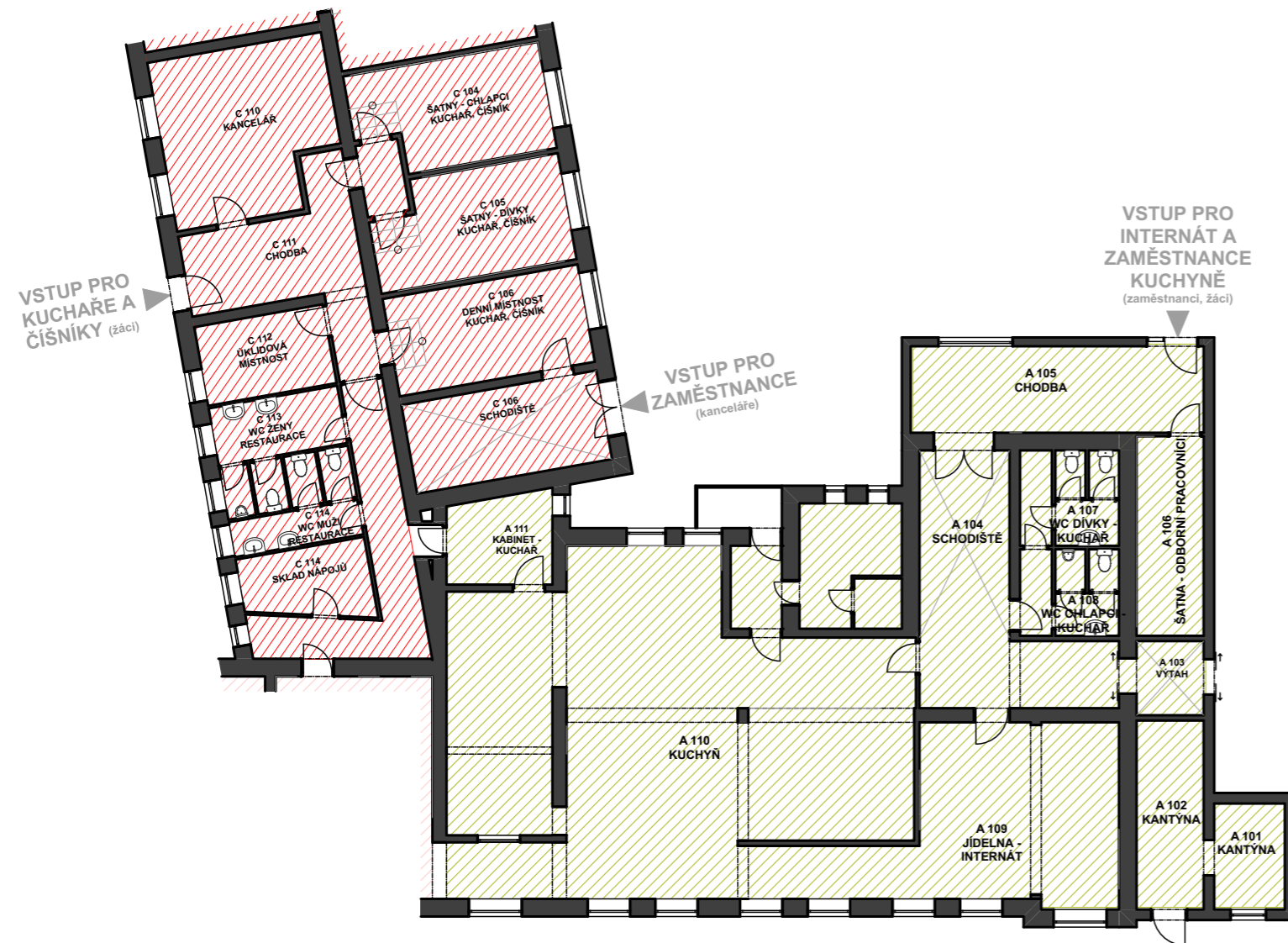

stávající stav



RESTAURACE, JÍDELNA A SALONEK půdorys 1. NP

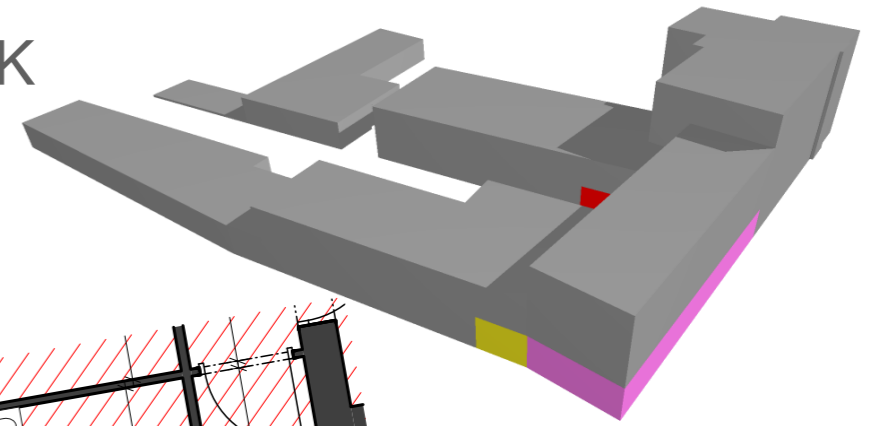

- B 101 vstup
- B 102 šatna
- B 103 jídelna
- B 104 restaurace
- B 105 restaurace - barový pult
- C 112 wc restaurace - muži
- C 113 wc restaurace - ženy
- C 114 sklad nápojů
- D 125 salonek

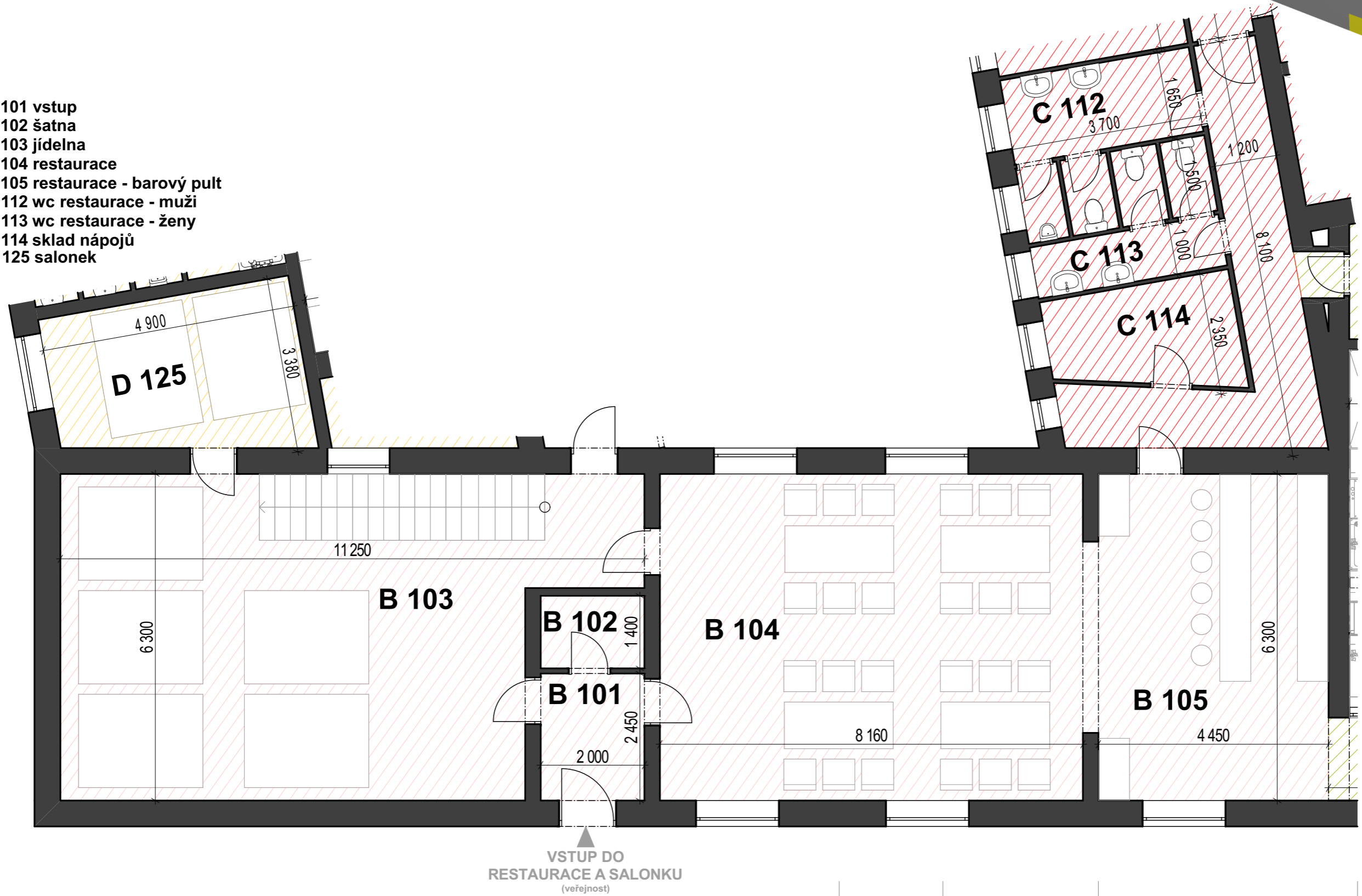

RESTAURACE, JÍDELNA A SALONEK provozní schéma a popis

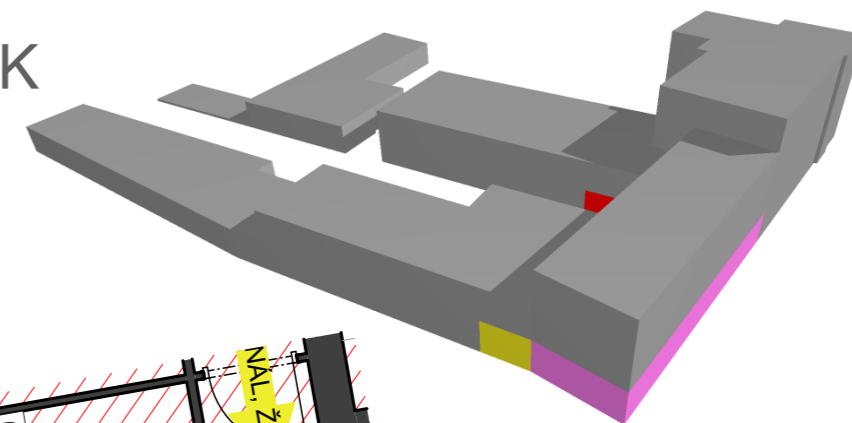

- B 101 vstup
- B 102 šatna
- B 103 jídelna
- B 104 restaurace
- B 105 restaurace - barový pult
- C 112 wc restaurace - muži
- C 113 wc restaurace - ženy
- C 114 sklad nápojů
- D 125 salonek

V rámci výuky škola provozuje restauraci pro veřejnost. Restaurace se nachází v přízemí budovy B a je po nedávné rekonstrukci, proto jsme ji ponechali ve stávajícím stavu. Z důvodů navržené školící místnosti a zajištění stravy návštěvníkům, byla do prostor současných šaten v přízemí budovy B navržena jídelna s kapacitou 42 osob.

Škola nabízí občerstvení i pro soukromé akce, proto jsme vedle jídelny navrhli také jídelní salonek s kapacitou 12 osob.

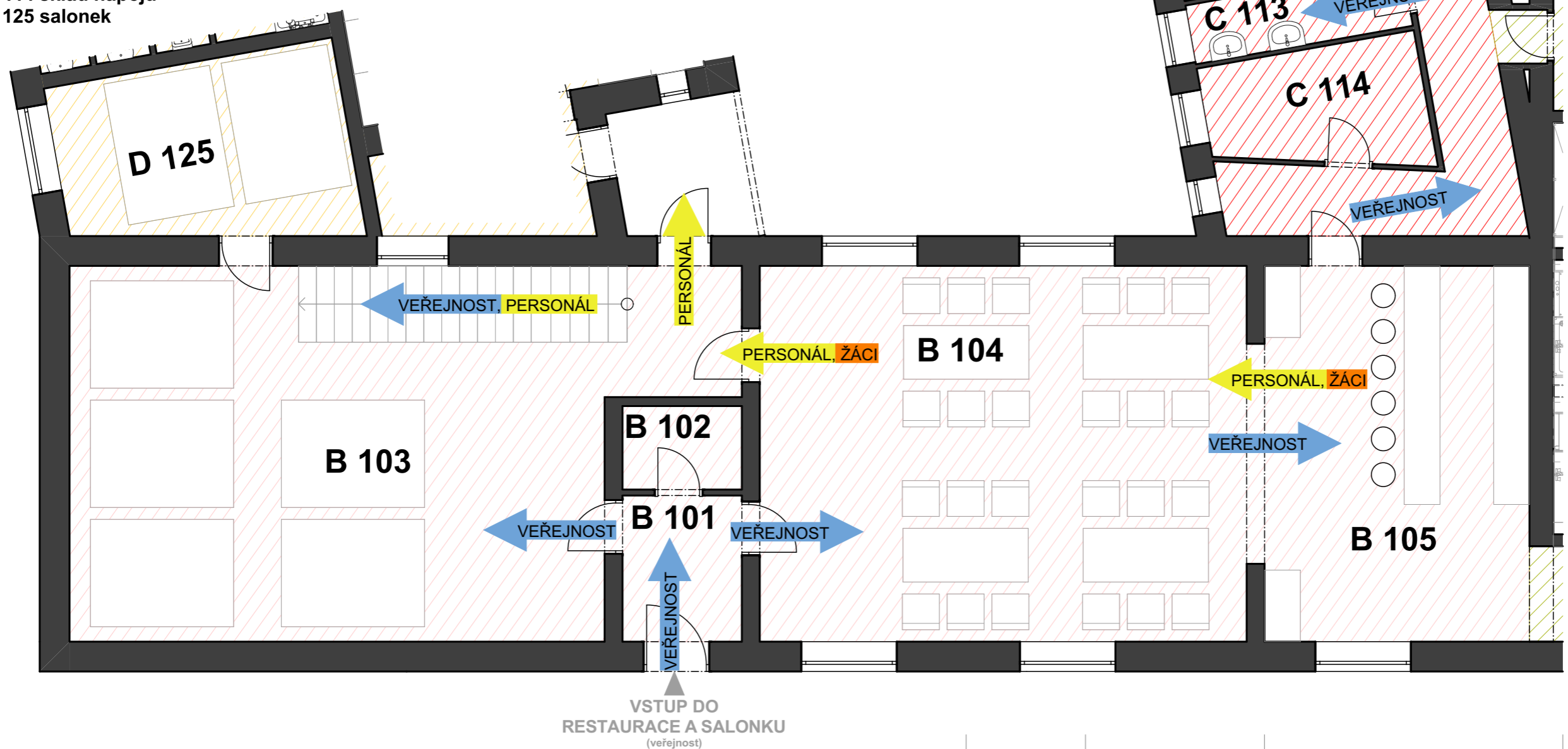

RESTAURACE, JÍDELNA A SALONEK porovnání 1. NP

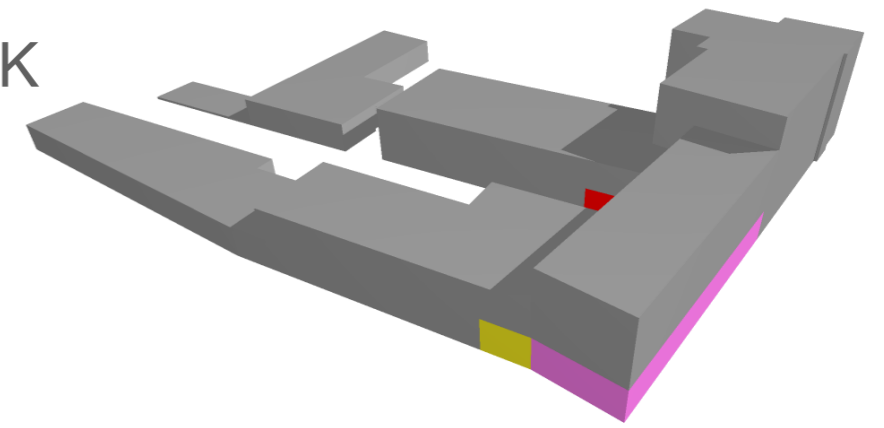

návrh

stávající stav

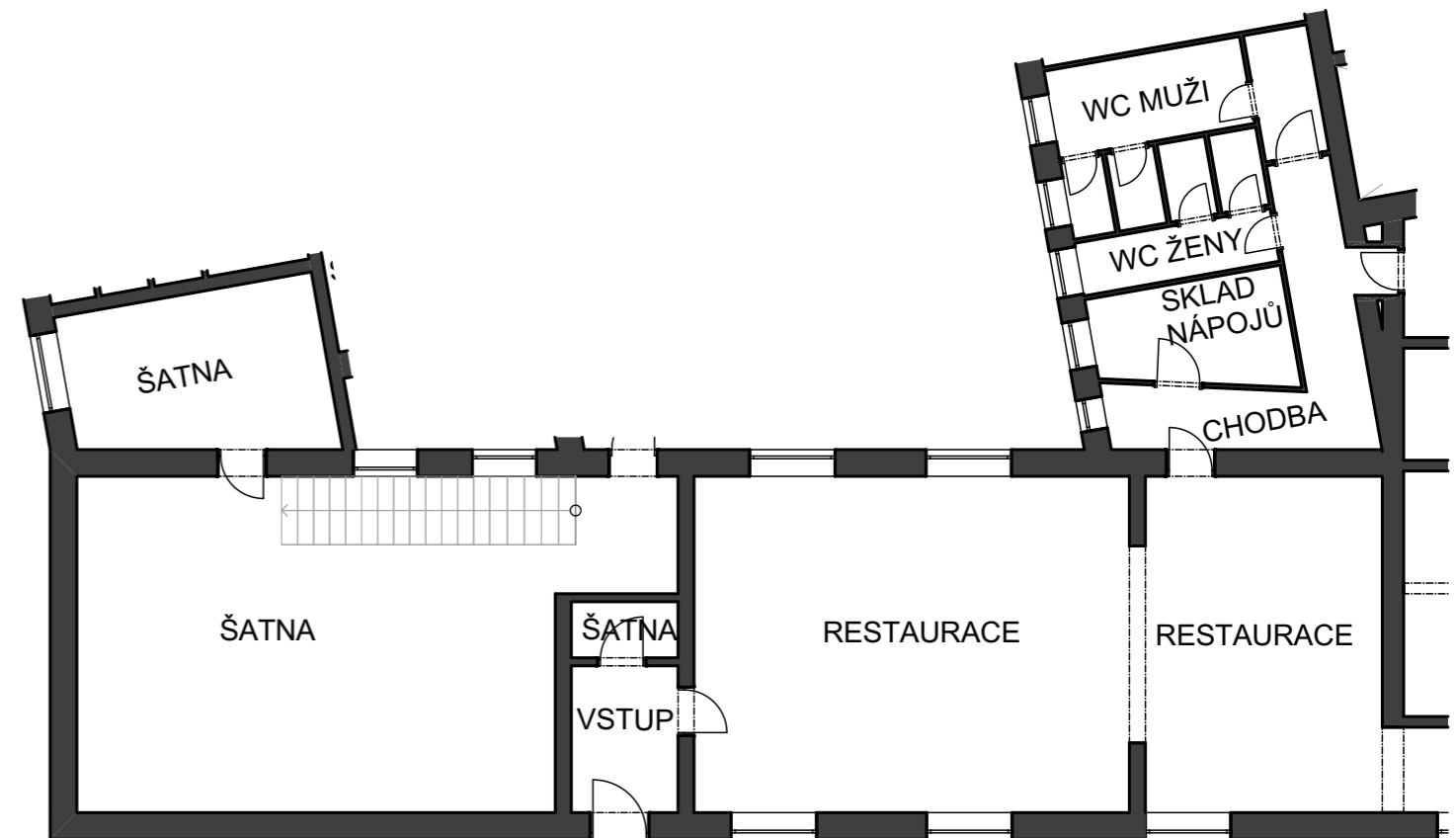
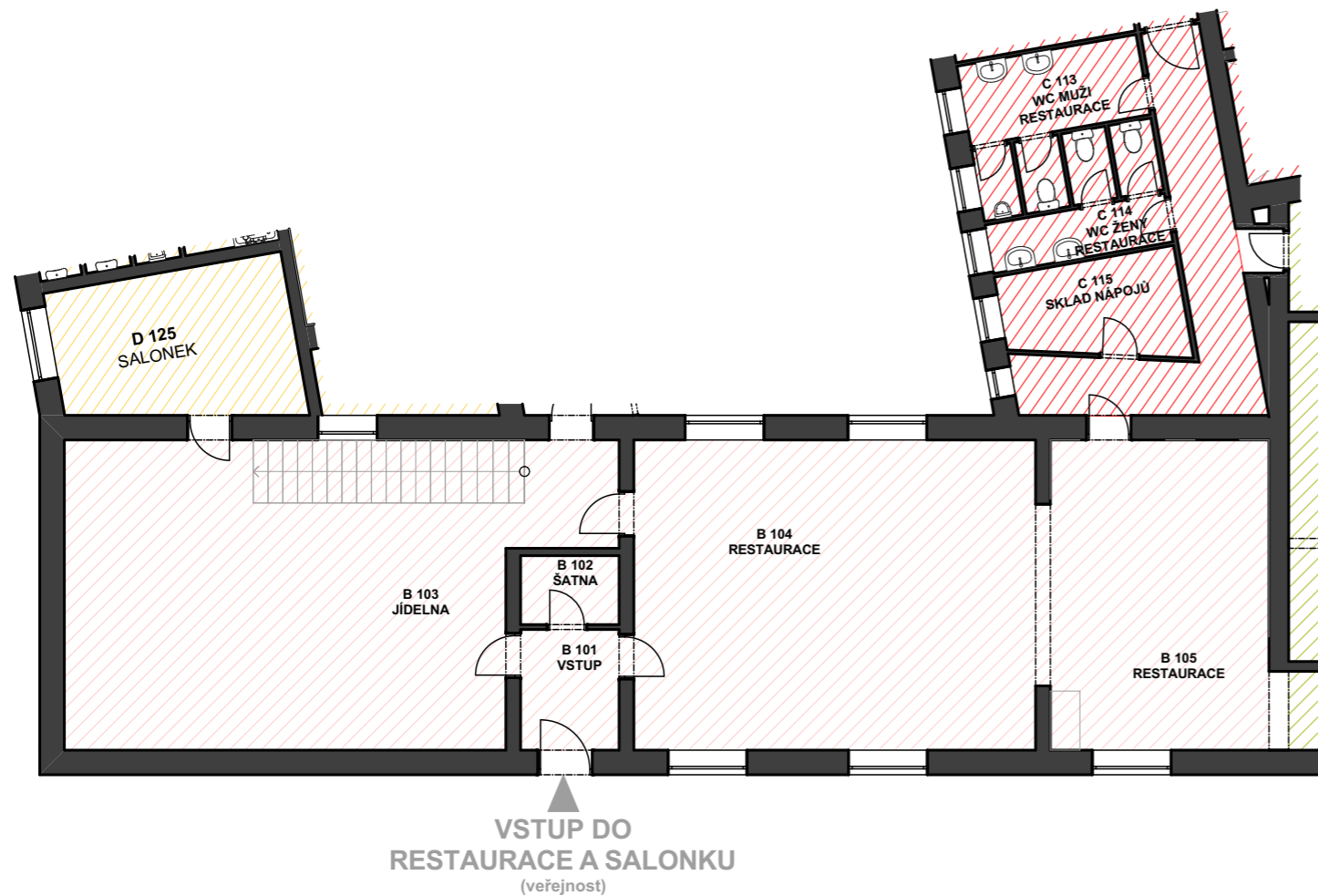

ŠKOLÍCÍ MÍSTNOST půdorys 2. NP

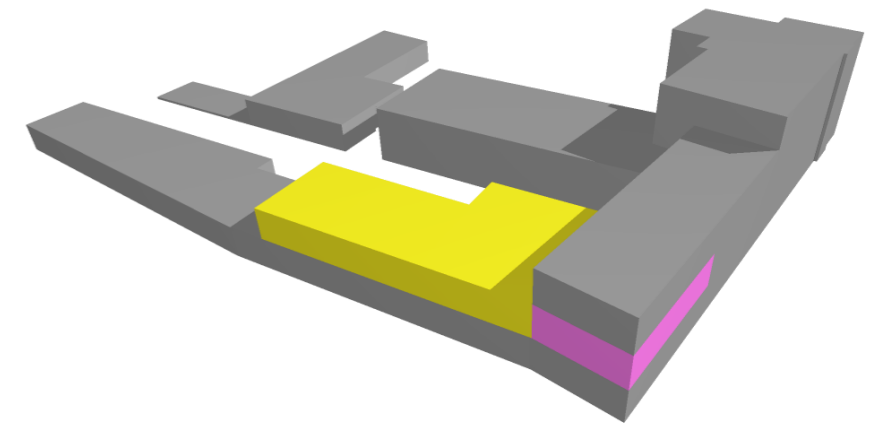

- B 201 čajová kuchyňka
- B 202 zázemí pro školitele
- B 203 šatna
- B 209 chodba
- D 201 školící místnost (77 míst)
- D 202 chodba
- D 203 chodba k WC
- D 204 WC ženy
- D 205 WC muži

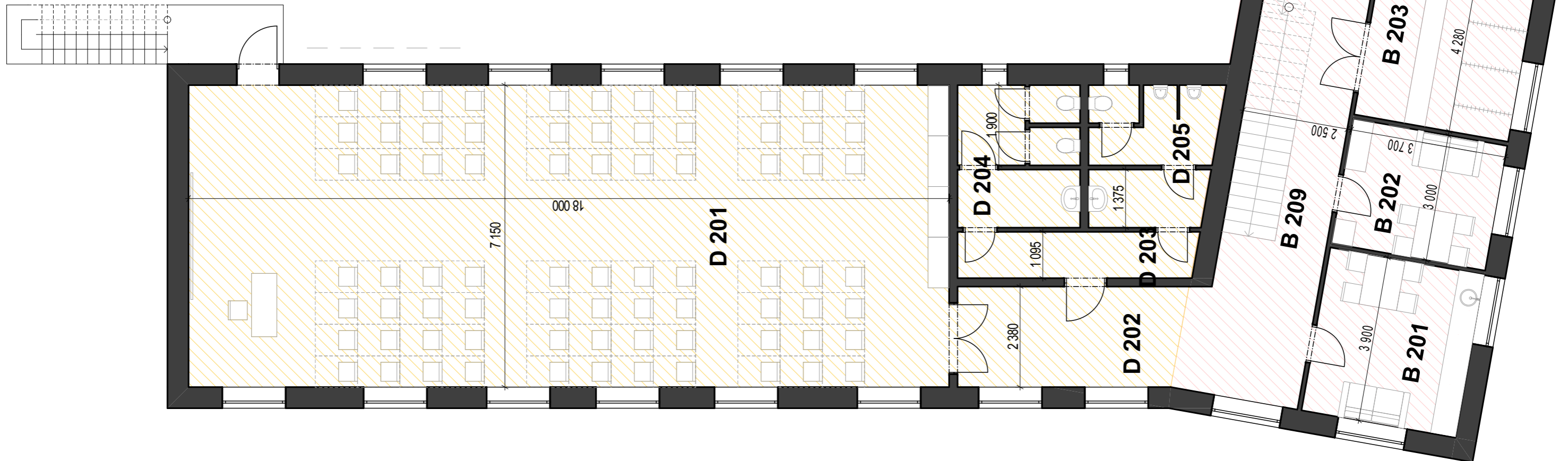

ŠKOLÍCÍ MÍSTNOST

provozní schéma 2. NP a popis

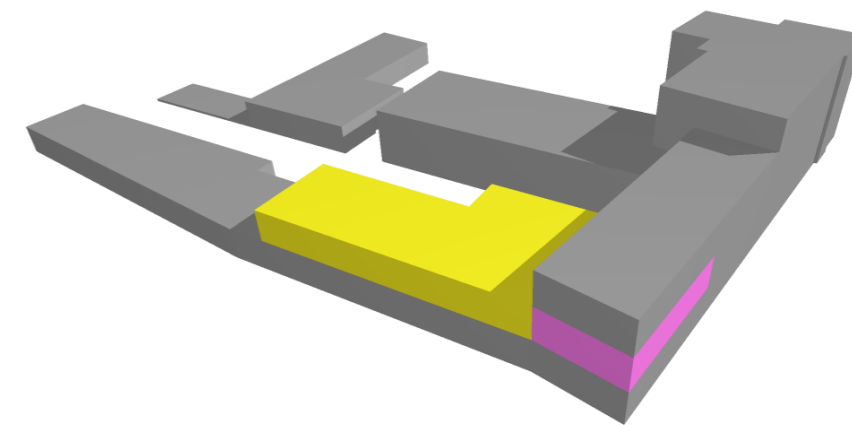

Ve 2. NP budovy D je místo současných tříd a kabinetů navržena školící místnost s kapacitou 77 osob včetně zázemí (šatna pro veřejnost, místnost přednášejícího a kuchyňka).

- B 201 čajová kuchyňka
- B 202 zázemí pro školitele
- B 203 šatna
- B 209 chodba
- D 201 školící místnost (77 míst)
- D 202 chodba
- D 203 chodba k WC
- D 204 WC ženy
- D 205 WC muži

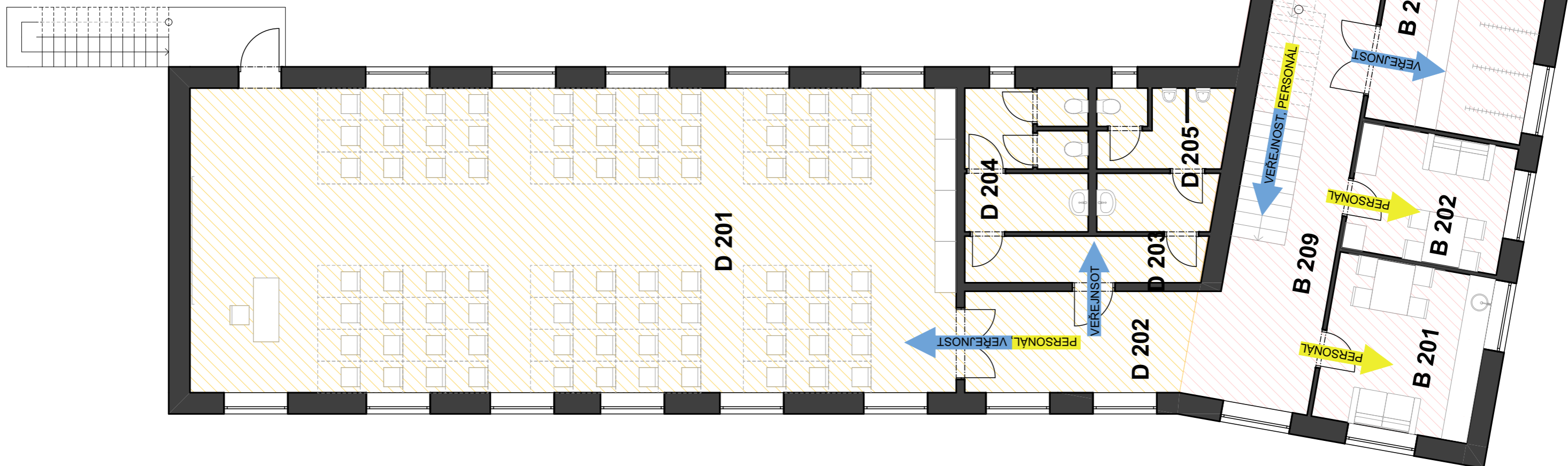

ŠKOLÍCÍ MÍSTNOST porovnání 2.NP

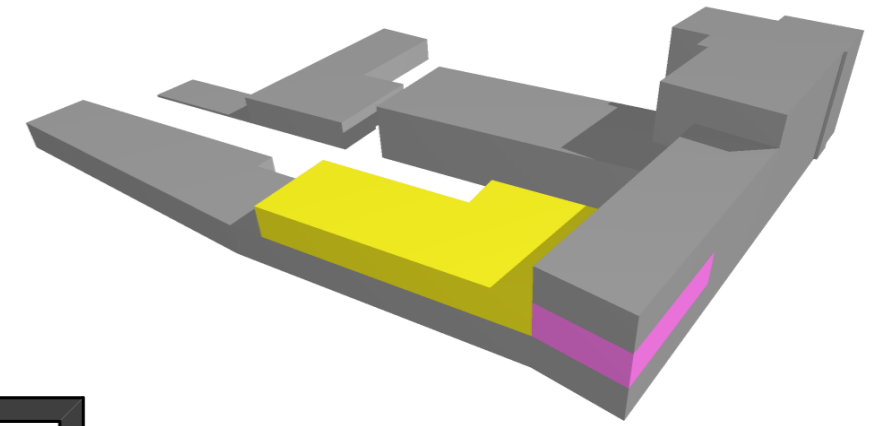

návrh

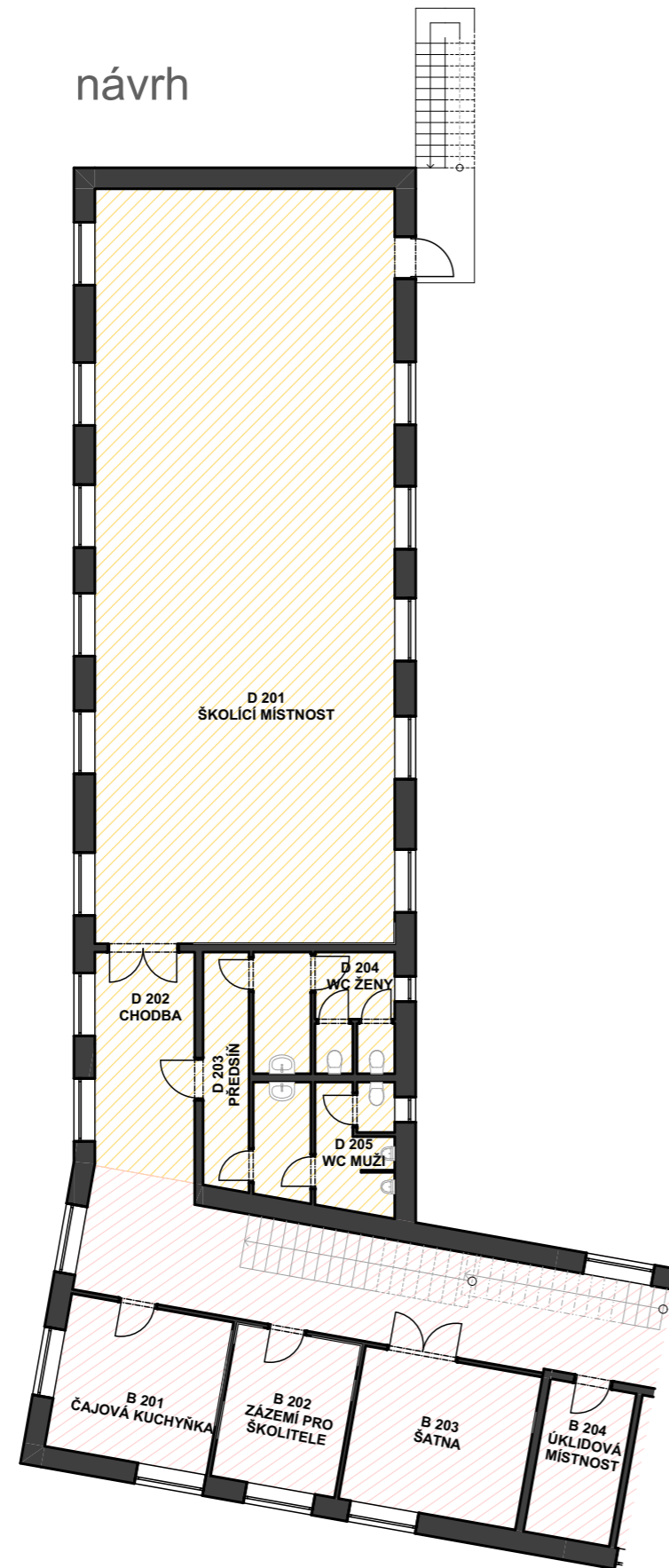

stávající stav

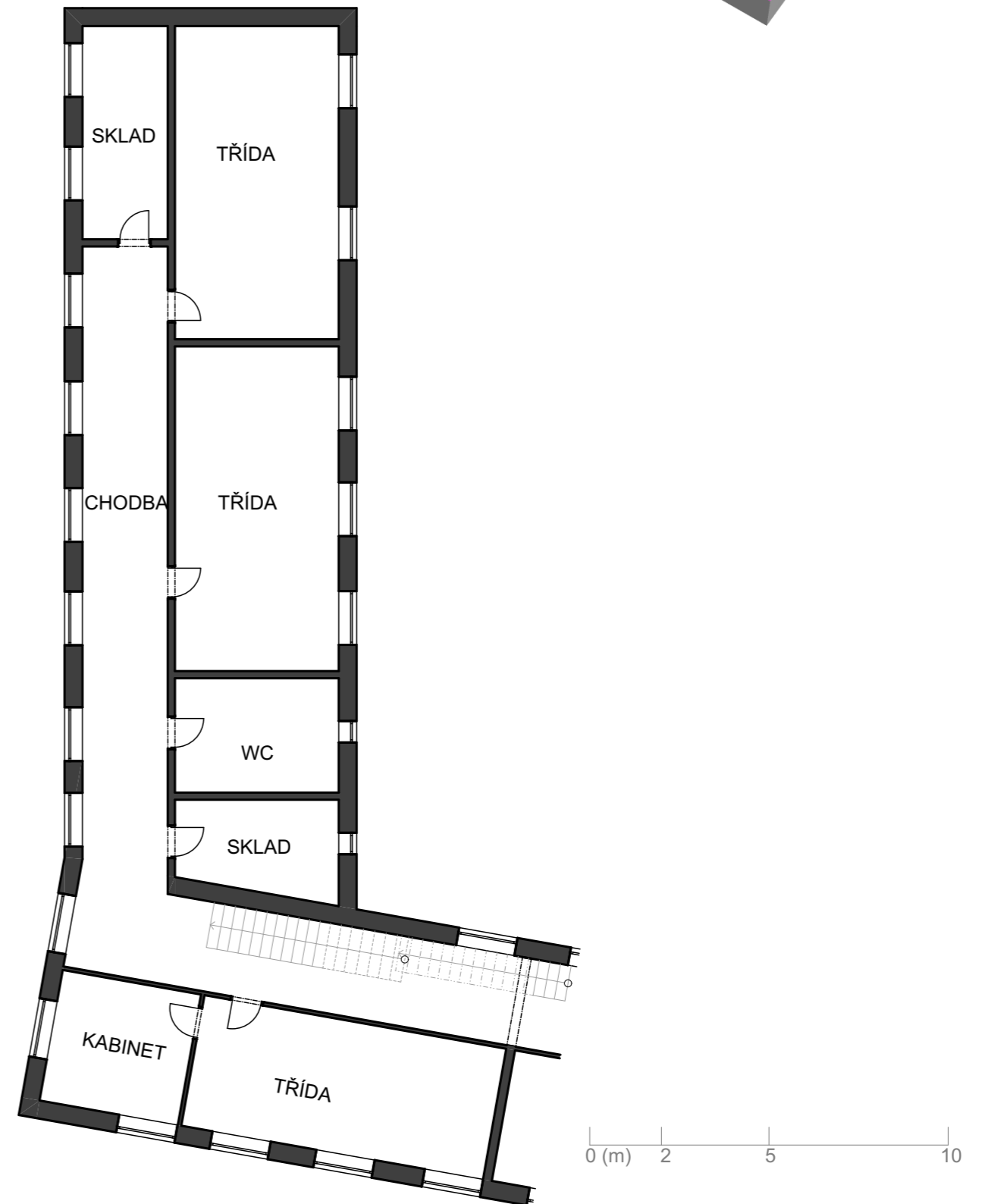

INTERNÁT půdorys 2.NP

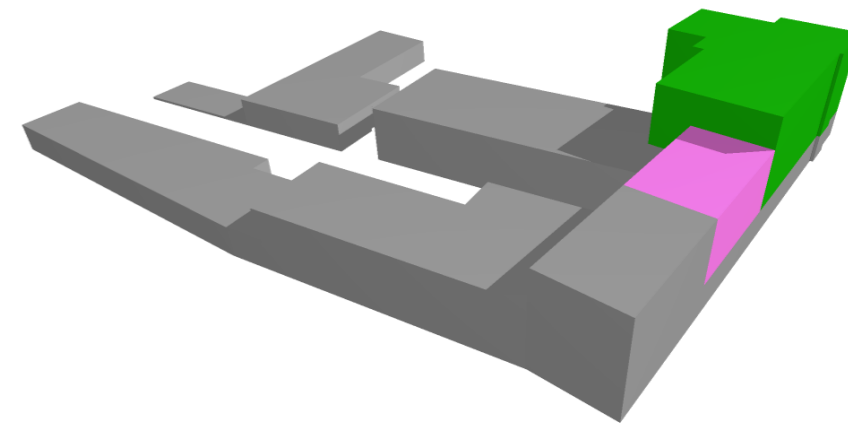

- A 201 bezbariérový pokoj
- A 202 pokoj
- A 203 pokoj
- A 204 pokoj
- A 205 pokoj
- A 206 chodba
- A 207 schodiště
- A 208 vychovatelná
- A 209 výtah
- B 204 úklidová místnost
- B 205 sklad
- B 206 sklad čistého prádla
- B 207 sklad špinavého prádla
- B 208 čištění oděvů
- B 209 chodba

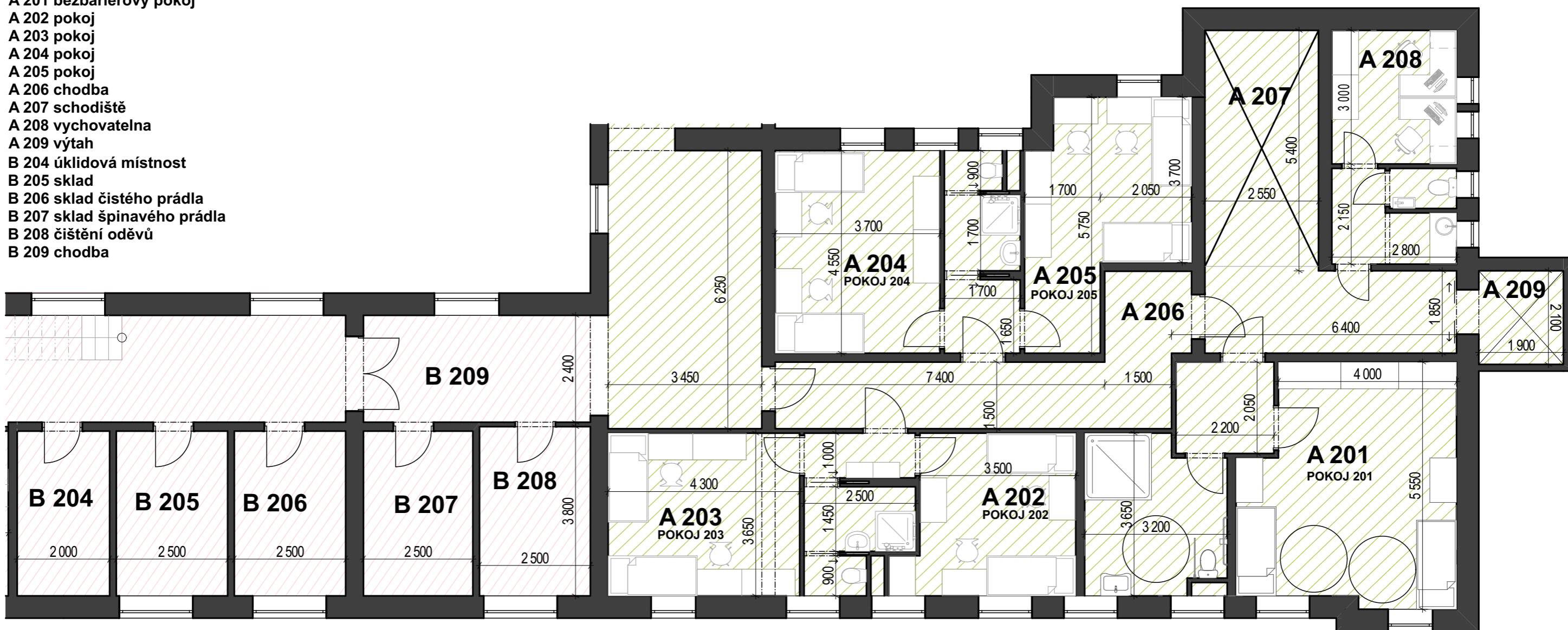

10 lůžek/patro

- pokoj 201 - dvoulůžkový 23,6m²
- pokoj 202 - dvoulůžkový 15,3m²
- pokoj 203 - dvoulůžkový 13,4m²
- pokoj 204 - dvoulůžkový 15,7m²
- pokoj 205 - dvoulůžkový 16,6m²



INTERNÁT půdorys 3. a 4. NP

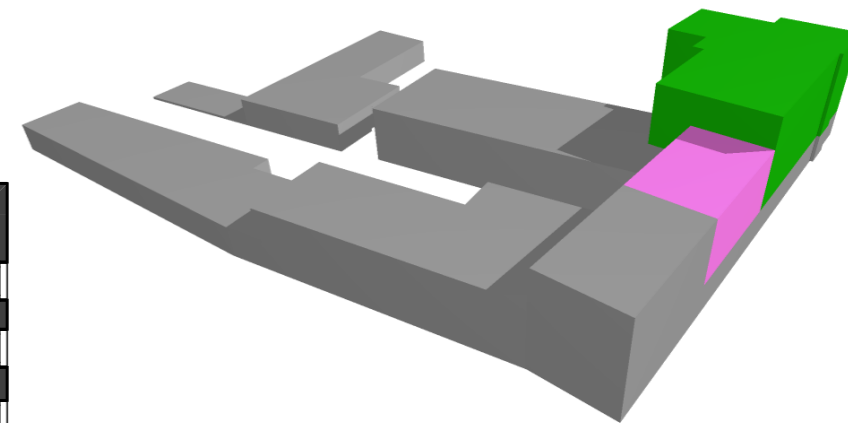

3. NP

14 lůžek/patro

- pokoj 301 - dvoulůžkový 15,3m²
- pokoj 302 - dvoulůžkový 15,1m²
- pokoj 303 - dvoulůžkový 13,0m²
- pokoj 304 - dvoulůžkový 14,9m²
- pokoj 305 - dvoulůžkový 14,2m²
- pokoj 306 - dvoulůžkový 14,2m²
- pokoj 307 - dvoulůžkový 13,4m²

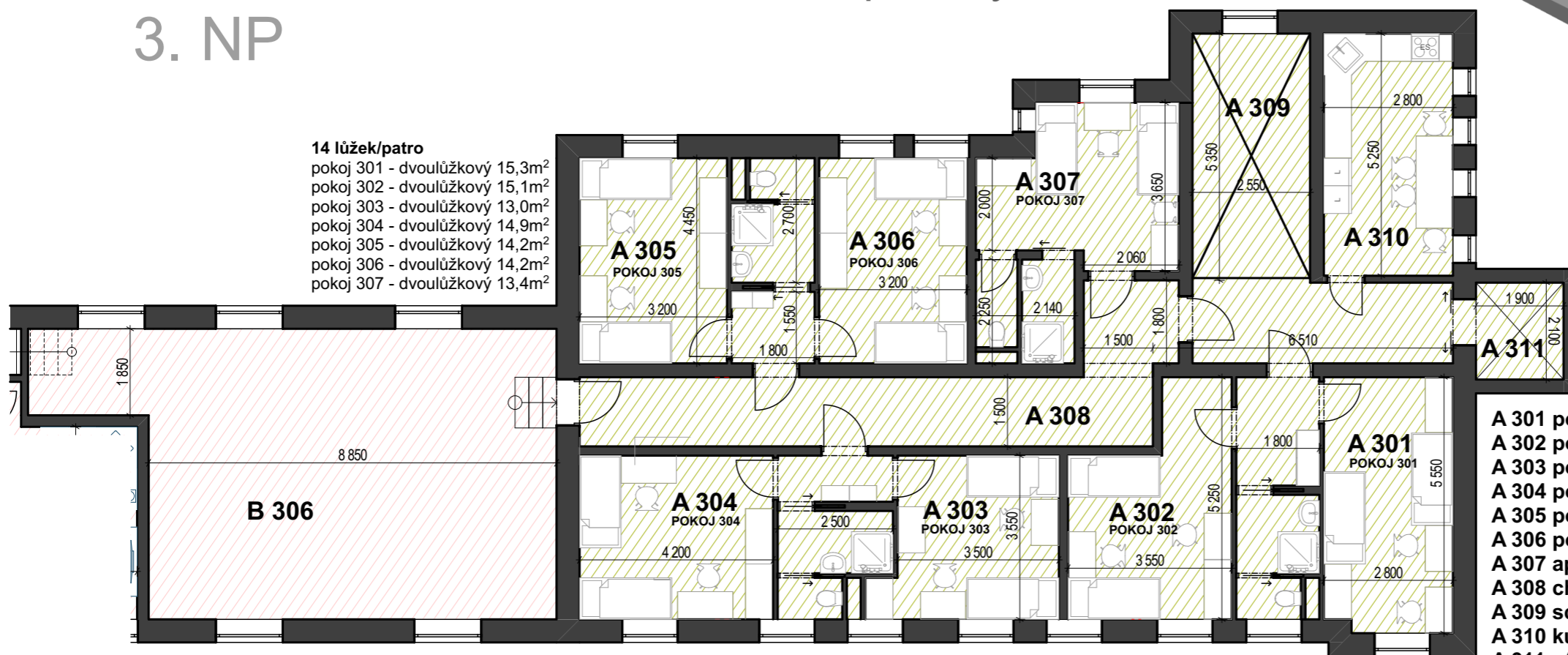

- A 301 pokoj
- A 302 pokoj
- A 303 pokoj
- A 304 pokoj
- A 305 pokoj
- A 306 pokoj
- A 307 apartmán
- A 308 chodba
- A 309 schodiště
- A 310 kuchyňka
- A 311 výtah
- B 306 společenská místnost

4. NP

14 lůžek/patro

- pokoj 401 - dvoulůžkový 15,3m²
- pokoj 402 - dvoulůžkový 15,3m²
- pokoj 403 - dvoulůžkový 13,4m²
- pokoj 404 - dvoulůžkový 22,5m²
- pokoj 405 - trojlůžkový 24,1m²
- pokoj 406 - trojlůžkový 22,1m²

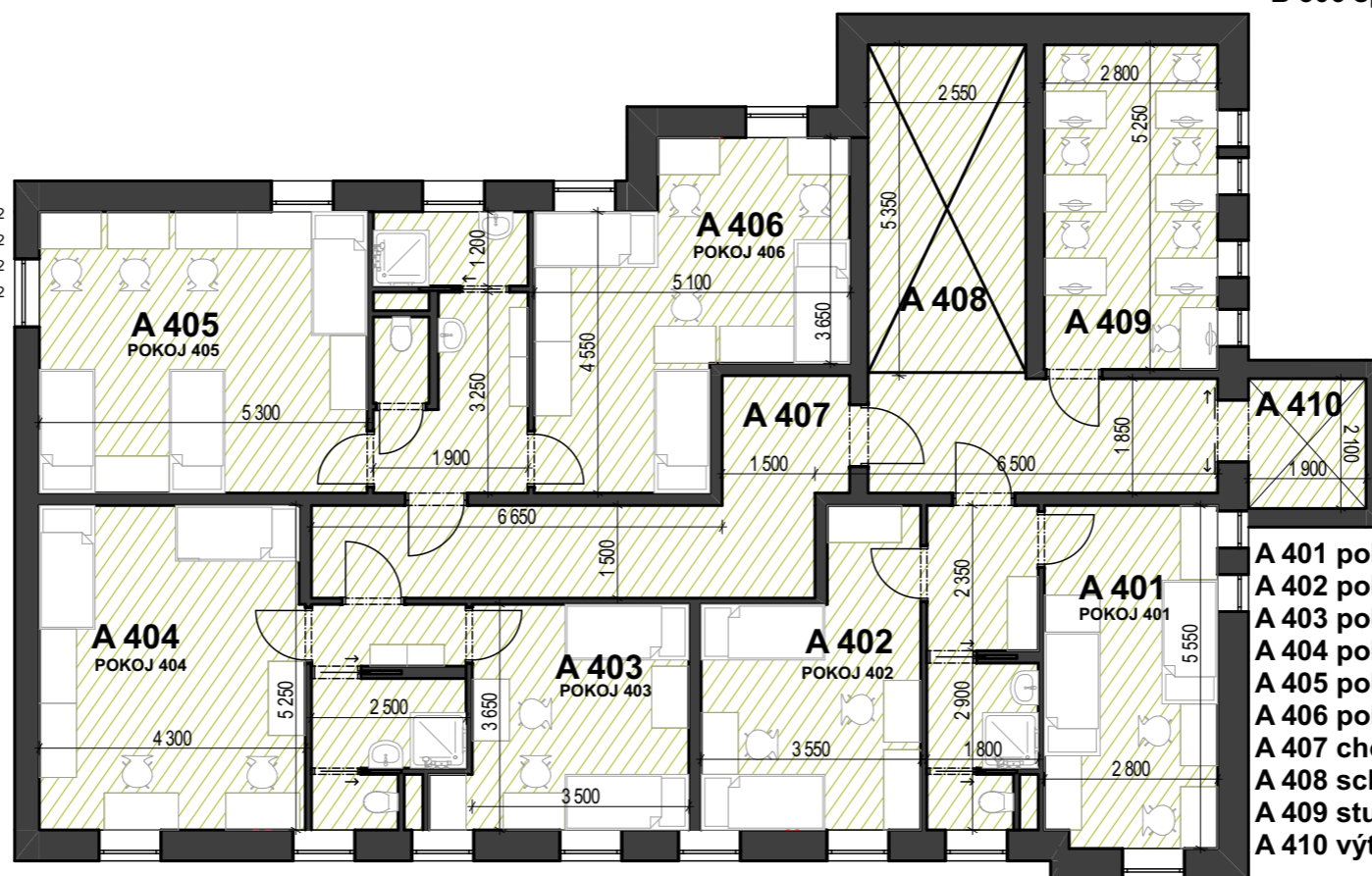

- A 401 pokoj
- A 402 pokoj
- A 403 pokoj
- A 404 pokoj
- A 405 pokoj
- A 406 pokoj
- A 407 chodba
- A 408 schodiště
- A 409 studovna
- A 410 výtah



INTERNÁT provozní schéma 2. NP a popis

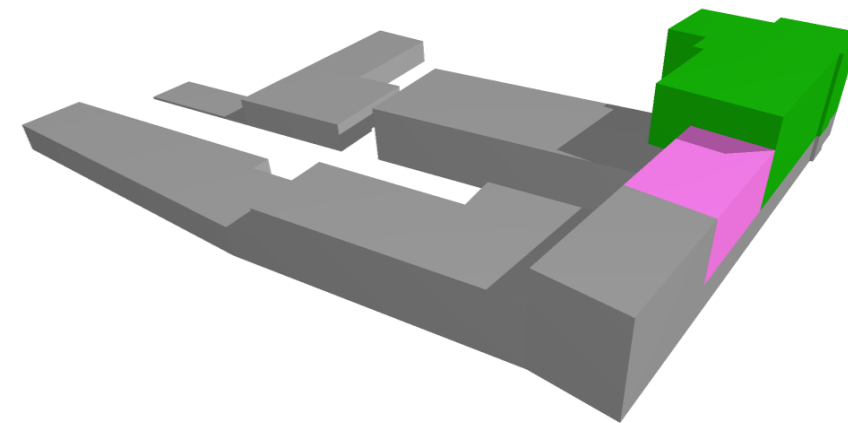

Internát je navržen do 2. - 4. NP budovy A, kde se v současné době nachází třídy a kabinety. Je dimenzován pro 38 lůžek. Pokoje jsou navrženy systémem ubytovacích jednotek, kdy se jedna jednotka skládá ze dvou pokojů, společné koupelny a WC. Ve 2.NP byl navržen bezbariérový dvoulůžkový pokoj s bezbariérovou koupelnou a WC. Do 3.NP byl navržen dvoulůžkový apartmán se samostatnou koupelnou a WC.

V jednotlivých podlažích budovy A, vedle schodišťového prostoru (současné sociální zařízení) byla navržena vychovatelna, čajová kuchyňka a studovna. K provozu internátu je nutné navrhovat úklidovou místnost, sklady prádla a místnost na čištění oděvů. Tyto prostory jsme navrhli do 2.NP v budově B, kde je zajištěn průchod mezi jednotlivými budovami.

Obývací pokoj - společenská místnost byla navržena do 3. NP budovy B - do současných prostor počítačových učeben. Ve 3.NP vznikne nově průchod mezi budovou A a B. Bude nutné vyrovnat podlaží pomocí několika schodišťových stupňů.

Z požárního hlediska jsme museli řešit internát včetně evakuačního výtahu. Je přistavěn na východní straně budovy.

- A 201 bezbariérový pokoj
- A 202 pokoj
- A 203 pokoj
- A 204 pokoj
- A 205 pokoj
- A 206 chodba
- A 207 schodiště
- A 208 vychovatelna
- A 209 výtah
- B 204 úklidová místnost
- B 205 sklad
- B 206 sklad čistého prádla
- B 207 sklad špinavého prádla
- B 208 čištění oděvů
- B 209 chodba

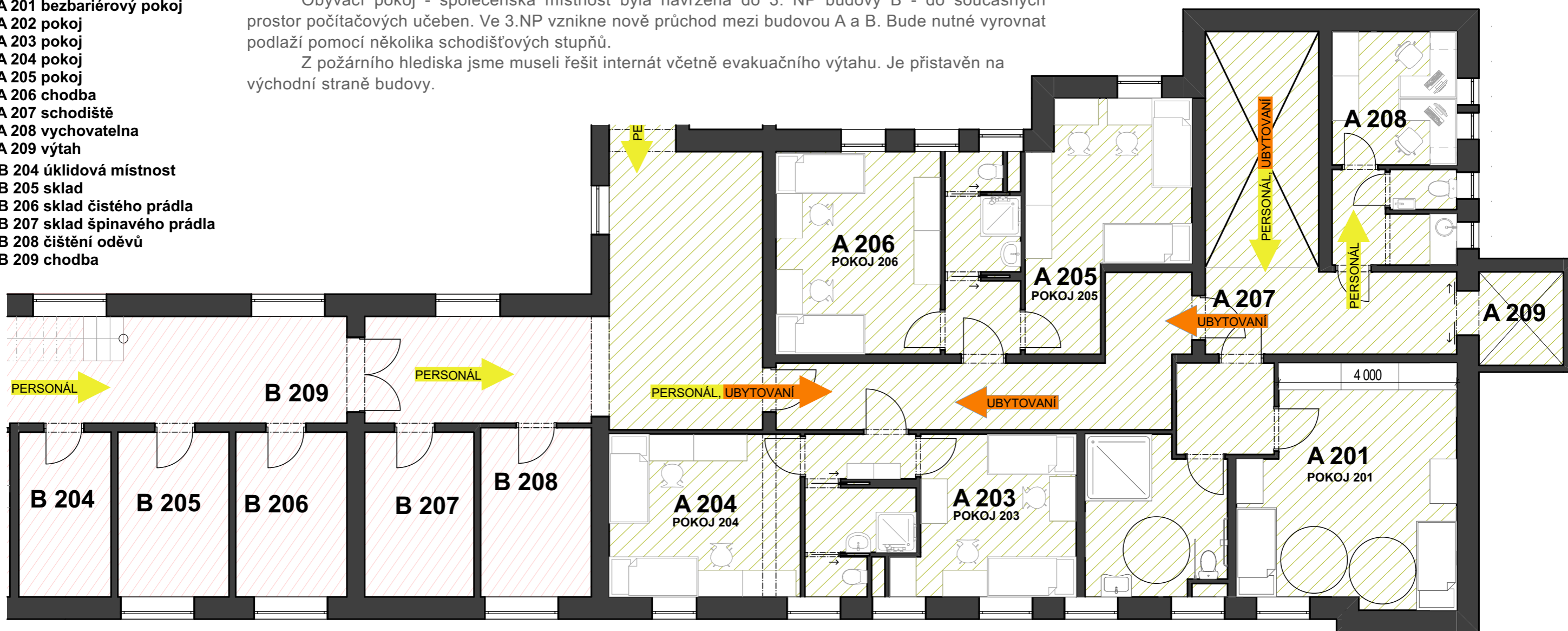

- 10 lůžek/patro**
- pokoj 201 - dvoulůžkový 23,6m²
 - pokoj 202 - dvoulůžkový 15,3m²
 - pokoj 203 - dvoulůžkový 13,4m²
 - pokoj 204 - dvoulůžkový 15,7m²
 - pokoj 205 - dvoulůžkový 16,6m²

INTERNÁT

provozní schéma 3. a 4. NP

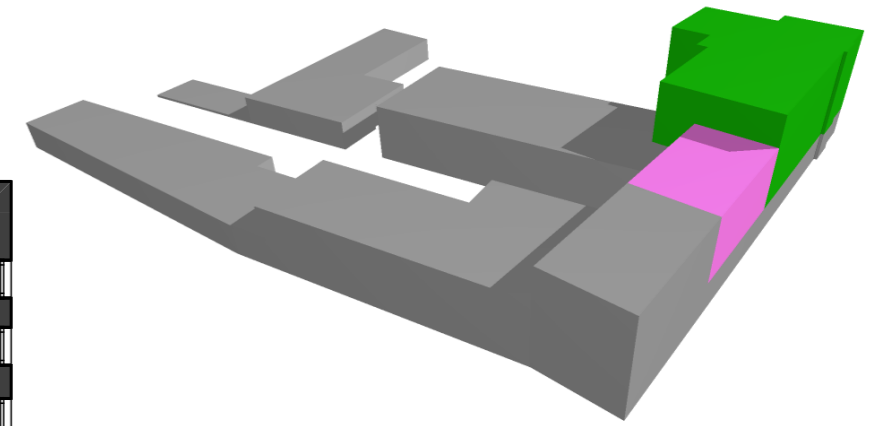

3. NP

14 lůžek/patro

- pokoj 301 - dvoulůžkový 15,3m²
- pokoj 302 - dvoulůžkový 15,1m²
- pokoj 303 - dvoulůžkový 13,0m²
- pokoj 304 - dvoulůžkový 14,9m²
- pokoj 305 - dvoulůžkový 14,2m²
- pokoj 306 - dvoulůžkový 14,2m²
- pokoj 307 - dvoulůžkový 13,4m²

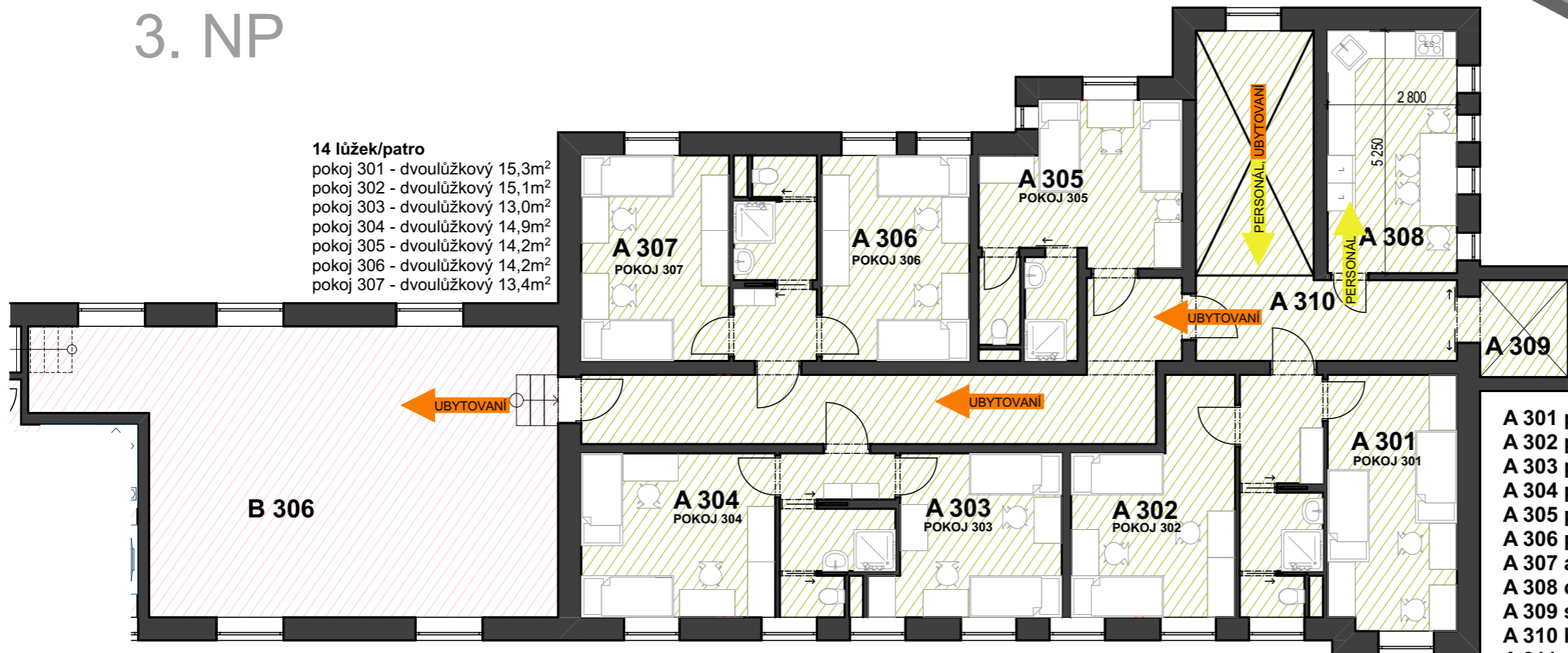

- A 301 pokoj
- A 302 pokoj
- A 303 pokoj
- A 304 pokoj
- A 305 pokoj
- A 306 pokoj
- A 307 apartmán
- A 308 chodba
- A 309 schodiště
- A 310 kuchyňka
- A 311 výtah
- B 306 společenská místnost

4. NP

14 lůžek/patro

- pokoj 401 - dvoulůžkový 15,3m²
- pokoj 402 - dvoulůžkový 15,3m²
- pokoj 403 - dvoulůžkový 13,4m²
- pokoj 404 - dvoulůžkový 22,5m²
- pokoj 405 - trojlůžkový 24,1m²
- pokoj 406 - trojlůžkový 22,1m²

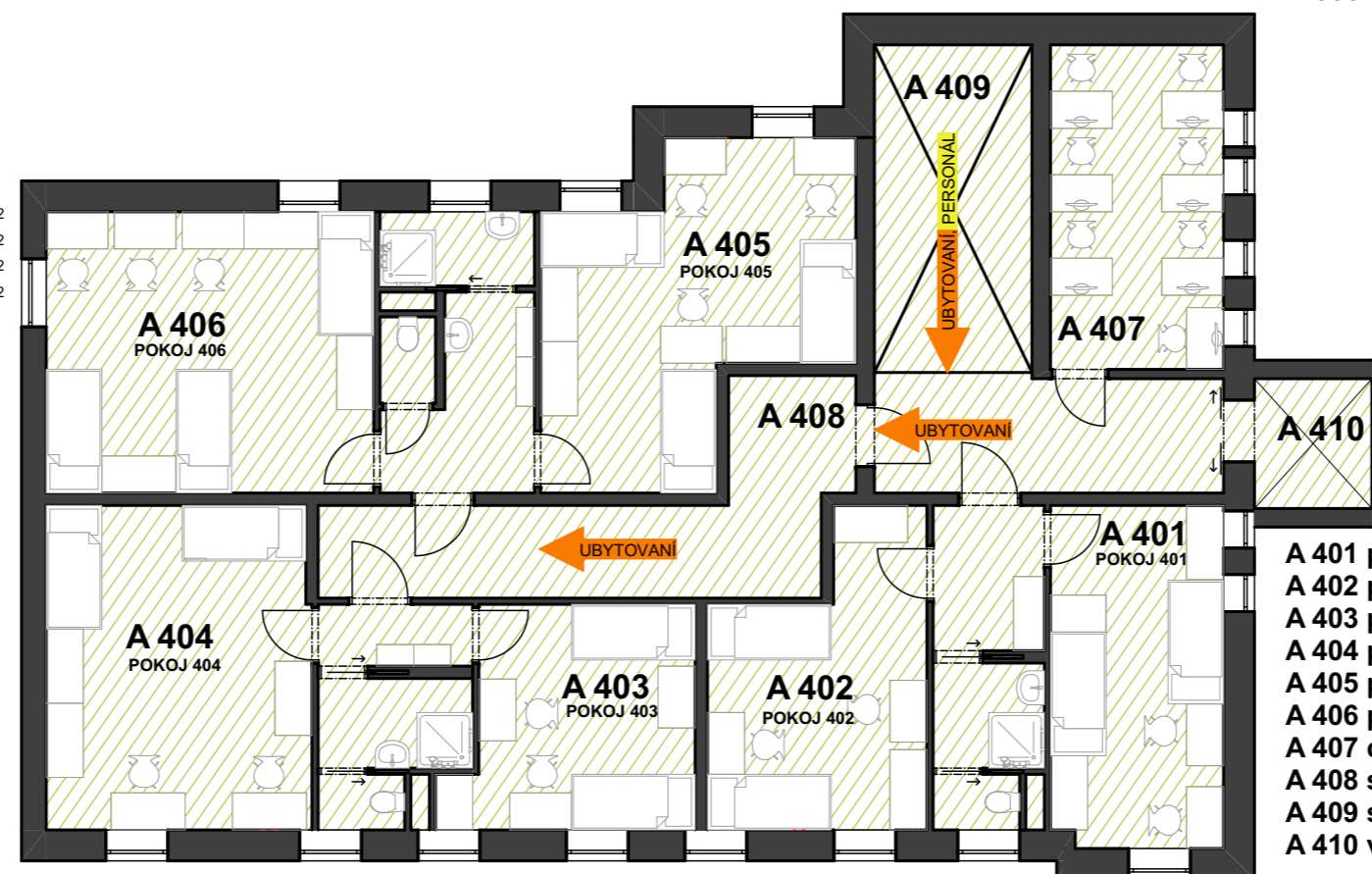

- A 401 pokoj
- A 402 pokoj
- A 403 pokoj
- A 404 pokoj
- A 405 pokoj
- A 406 pokoj
- A 407 chodba
- A 408 schodiště
- A 409 studovna
- A 410 výtah



INTERNÁT porovnání 2. NP

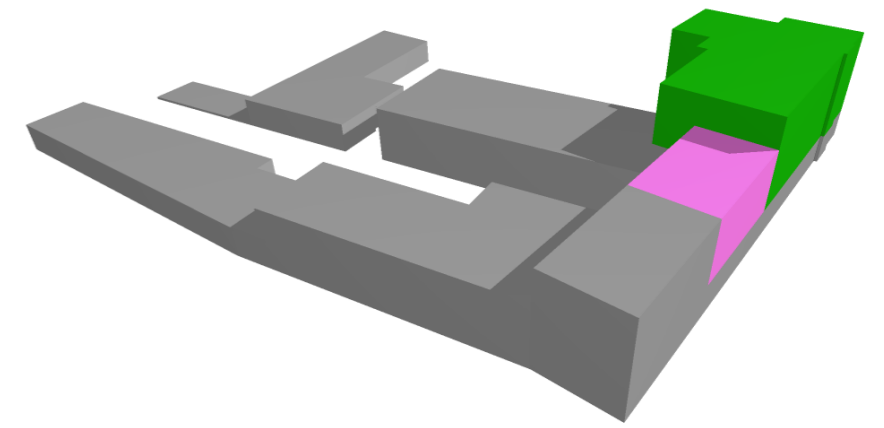

návrh

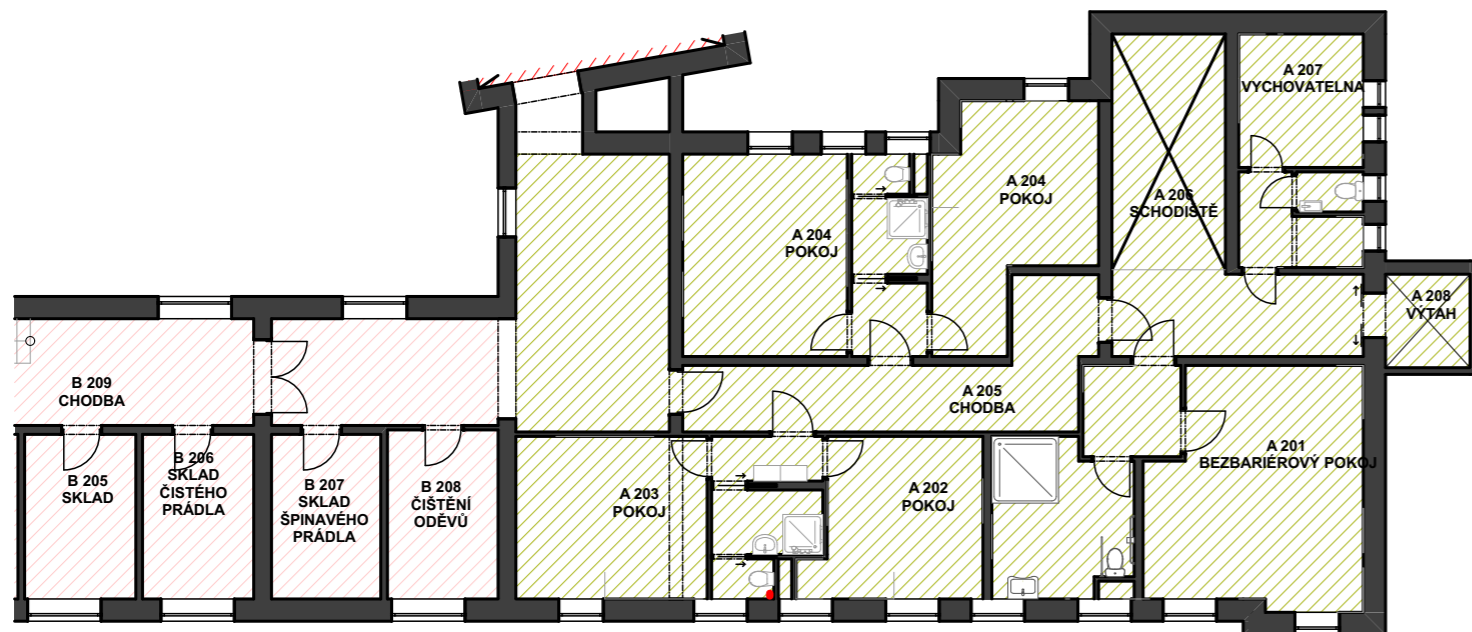

stávající stav

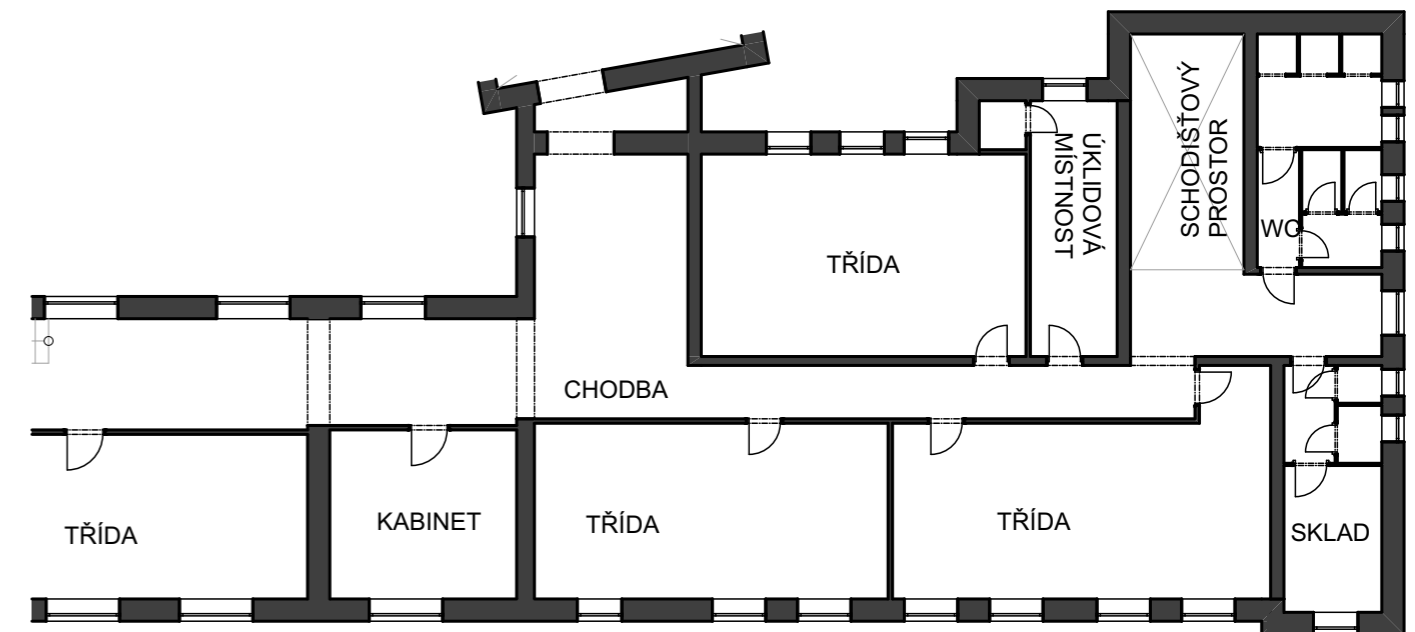

INTERNÁT porovnání 3. a 4. NP

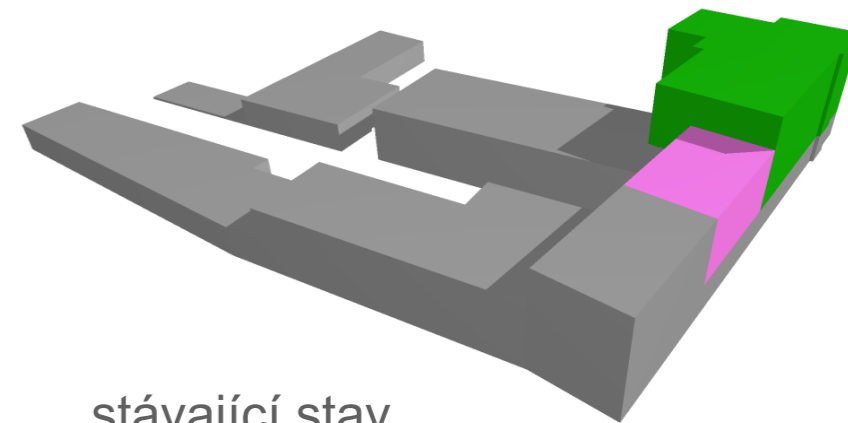

3. NP

návrh

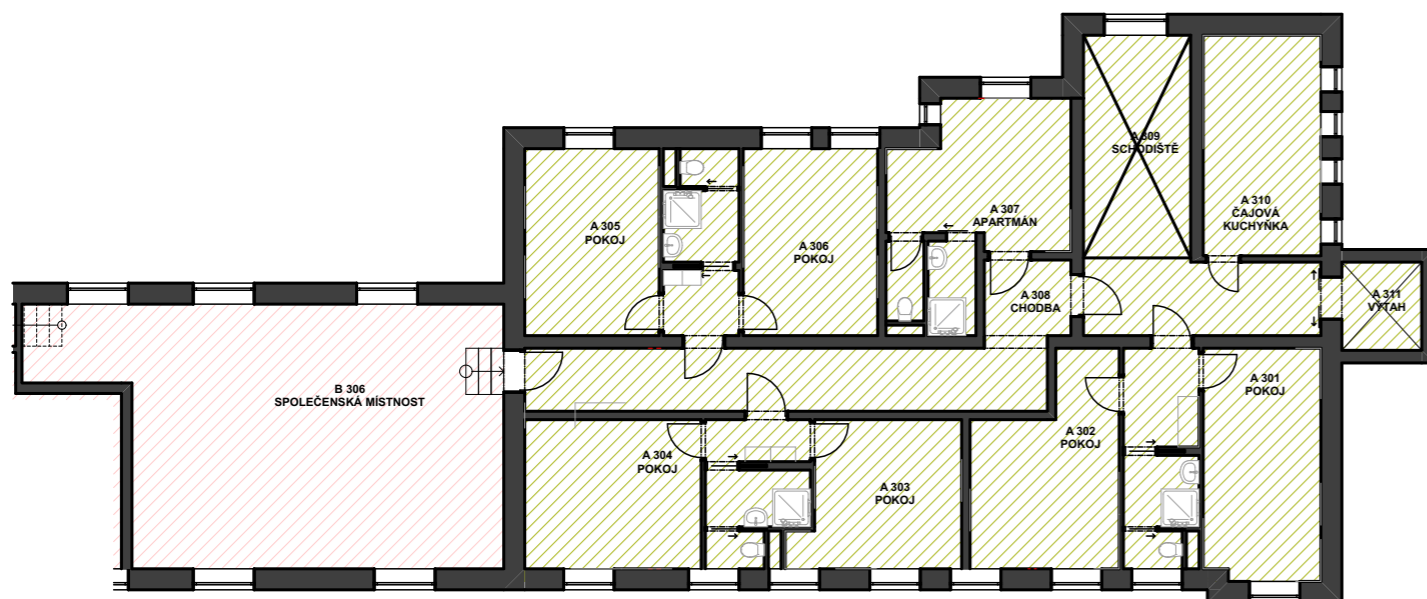

stávající stav

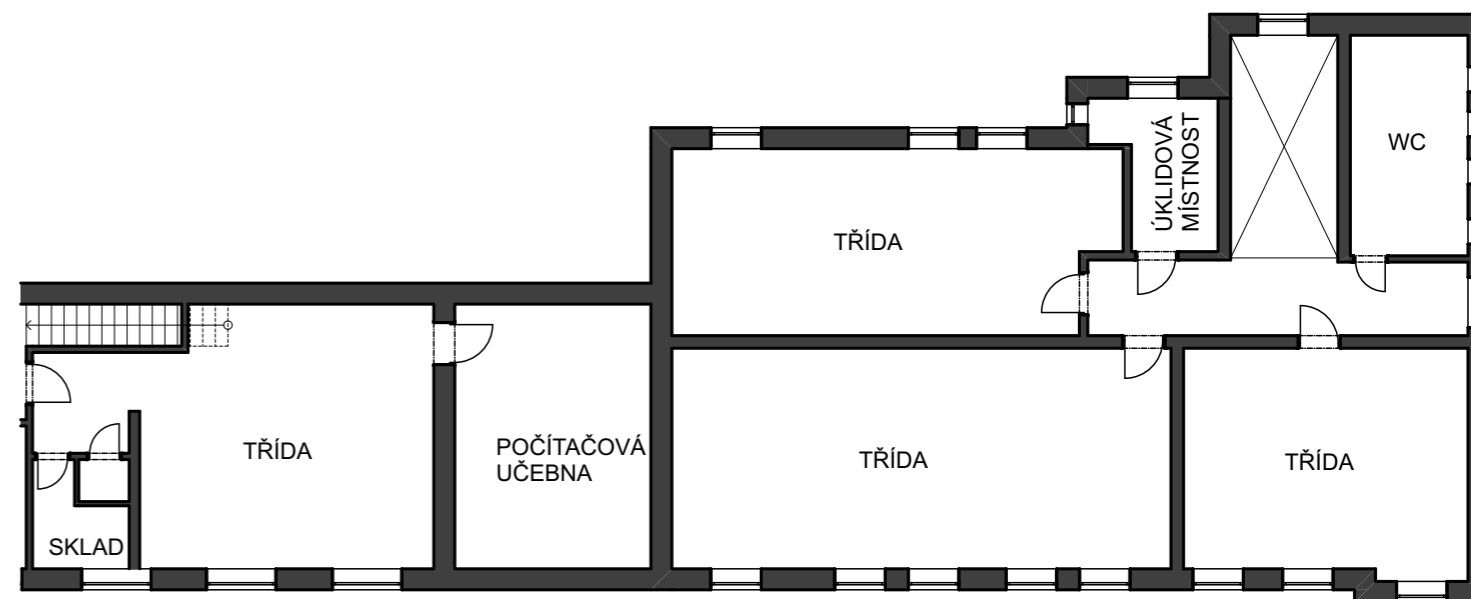

4. NP

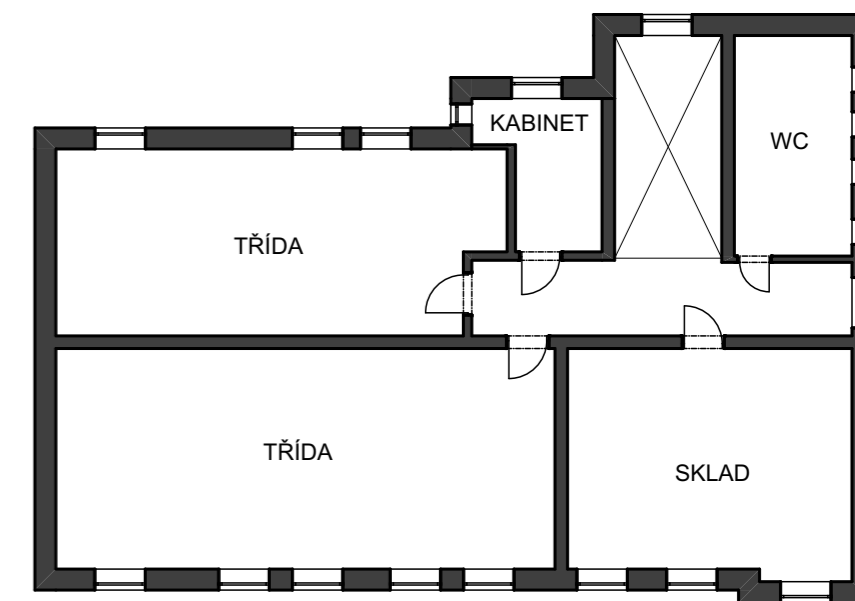
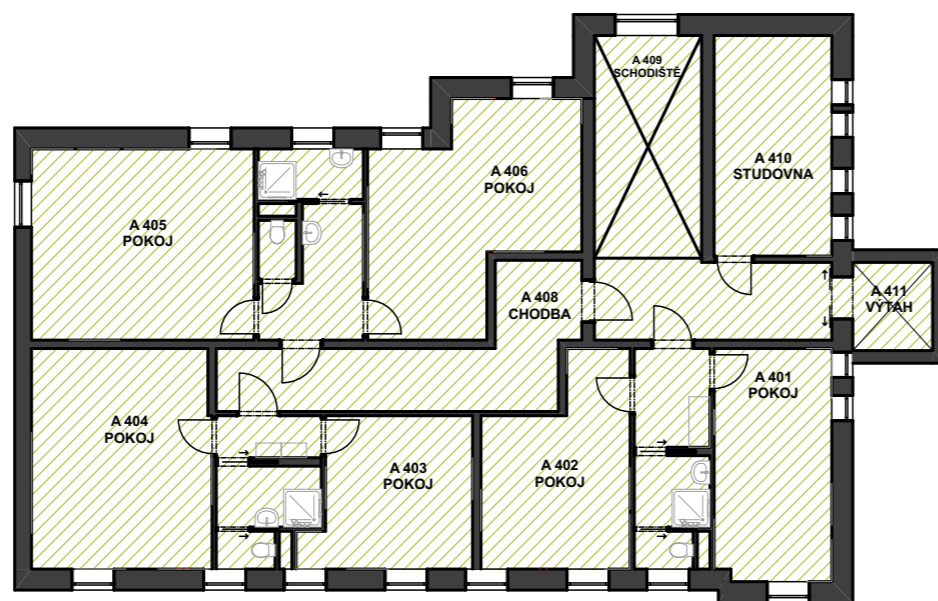

ARCHIV
půdorys 3.NP

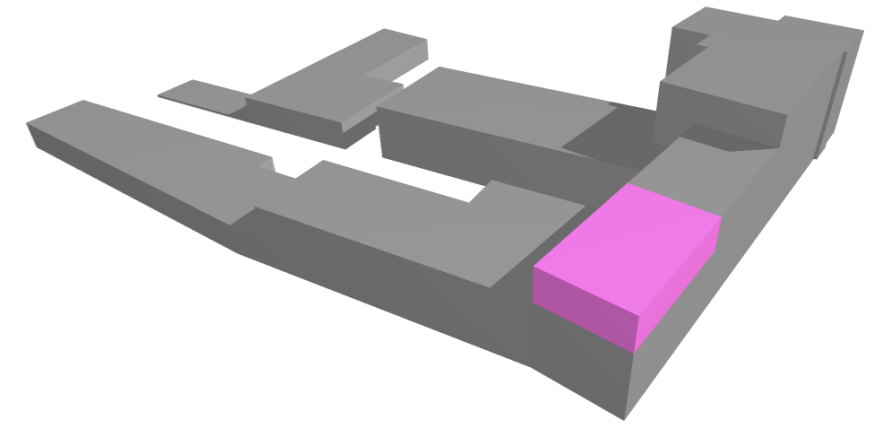

- B 301 archiv - spisovna
- B 302 sklad
- B 303 předsíň
- B 304 sociální zařízení
- B 305 pokoj
- B 306 společenská místnost

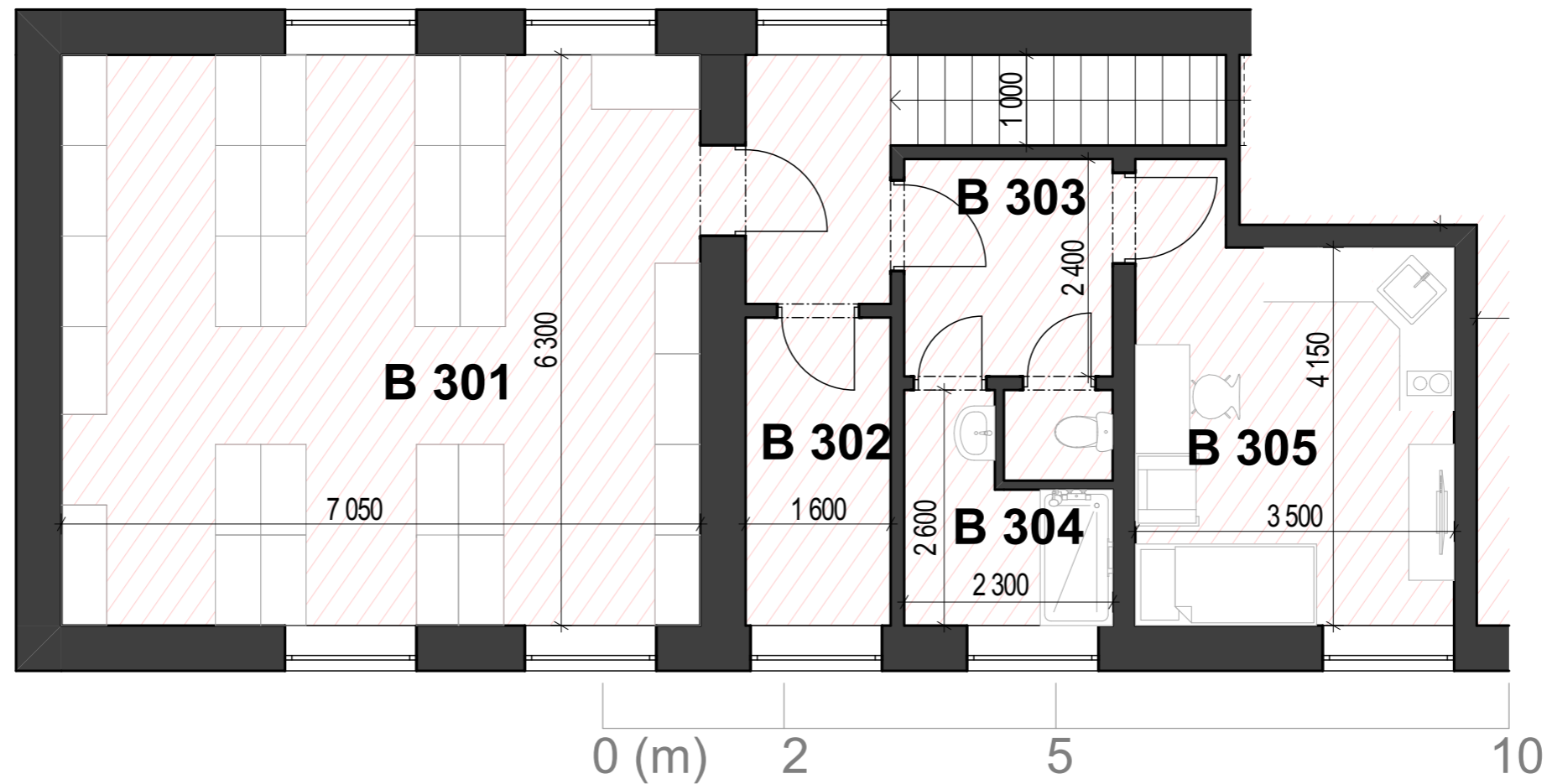

ARCHIV

provozní schéma 3.NP a popis

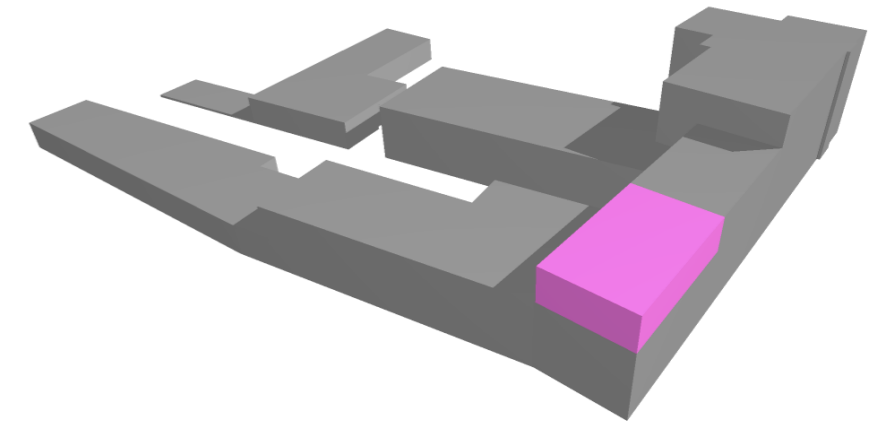

Do prostoru současné počítačové učebny jsme navrhli archiv a spisovnu. Prostory normovací učebny jsme částečně využili na jednolůžkovou ubytovací jednotku vč. sociálního zařízení.

Zbytek prostoru včetně malé počítačové učebny jsme využili na společenskou místnost pro internát (viz. provoz internátu 3.NP).

- B 301 archiv - spisovna
- B 302 sklad
- B 303 předsíň
- B 304 sociální zařízení
- B 305 pokoj
- B 306 společenská místnost

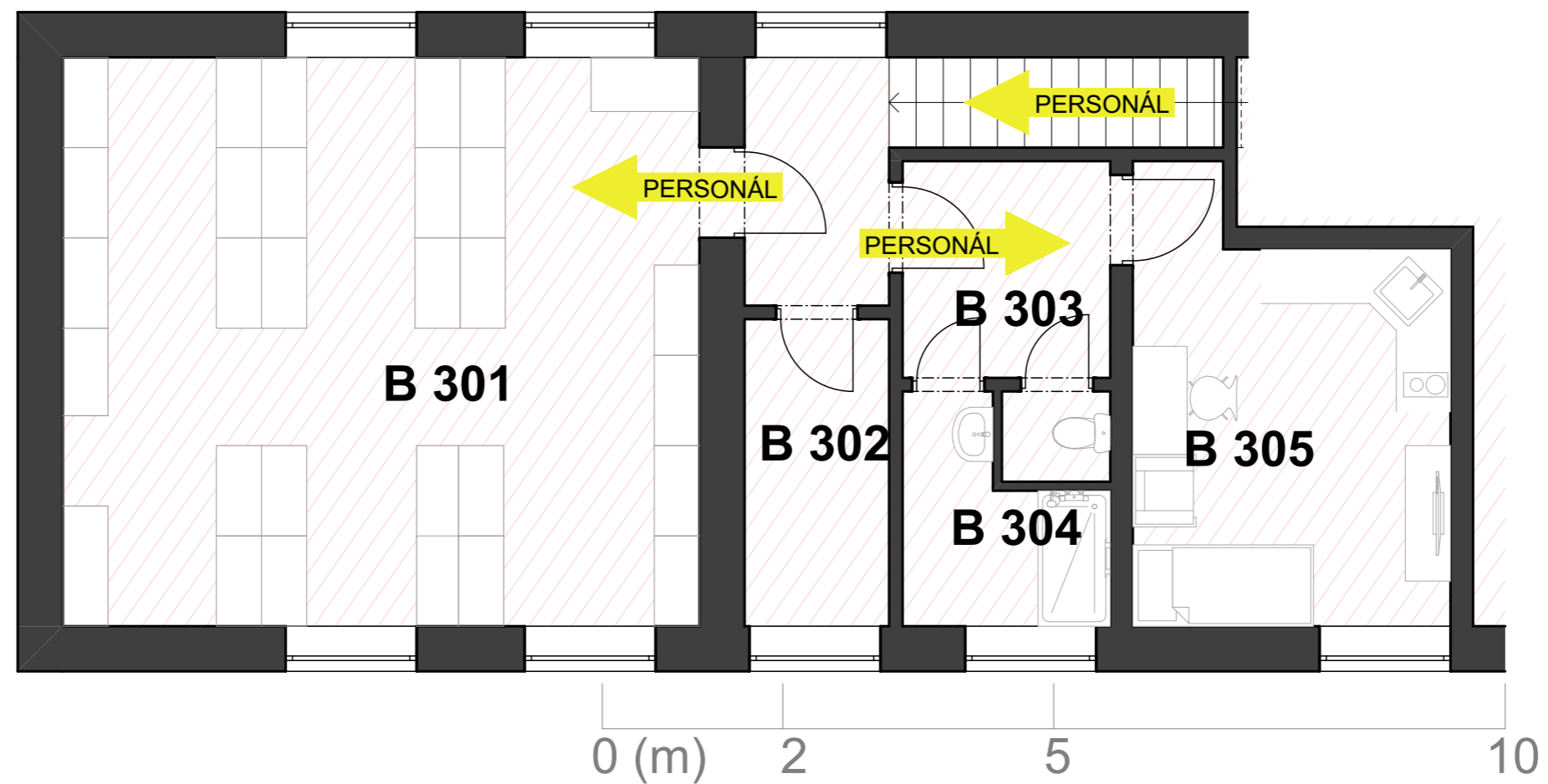

ARCHIV porovnání 3.NP

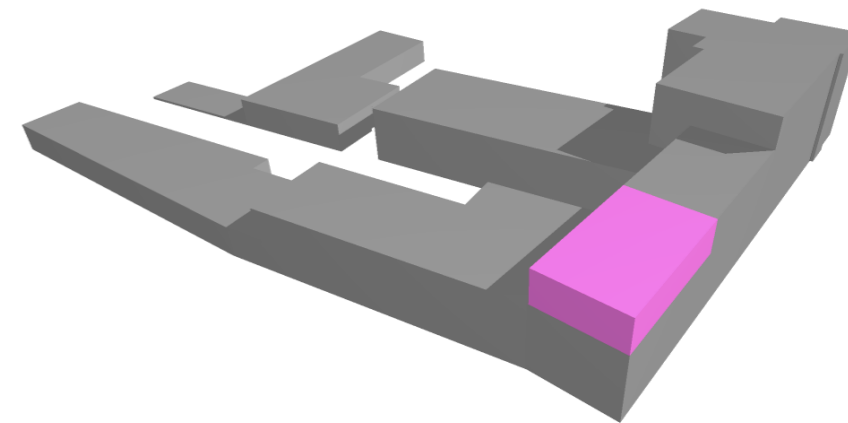

návrh

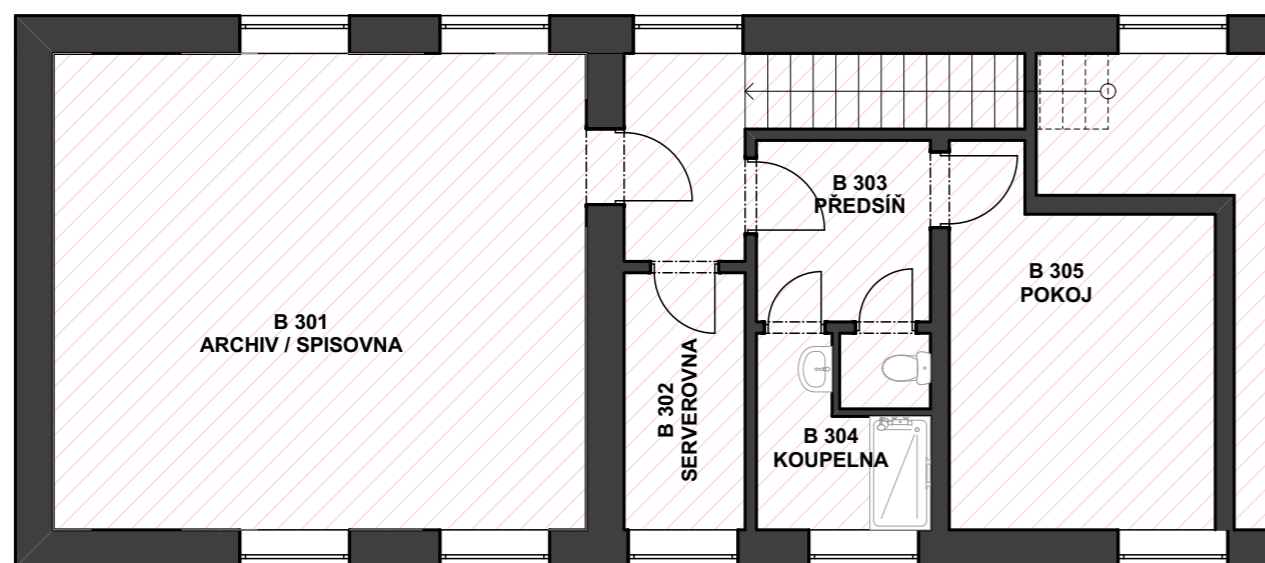

stávající stav

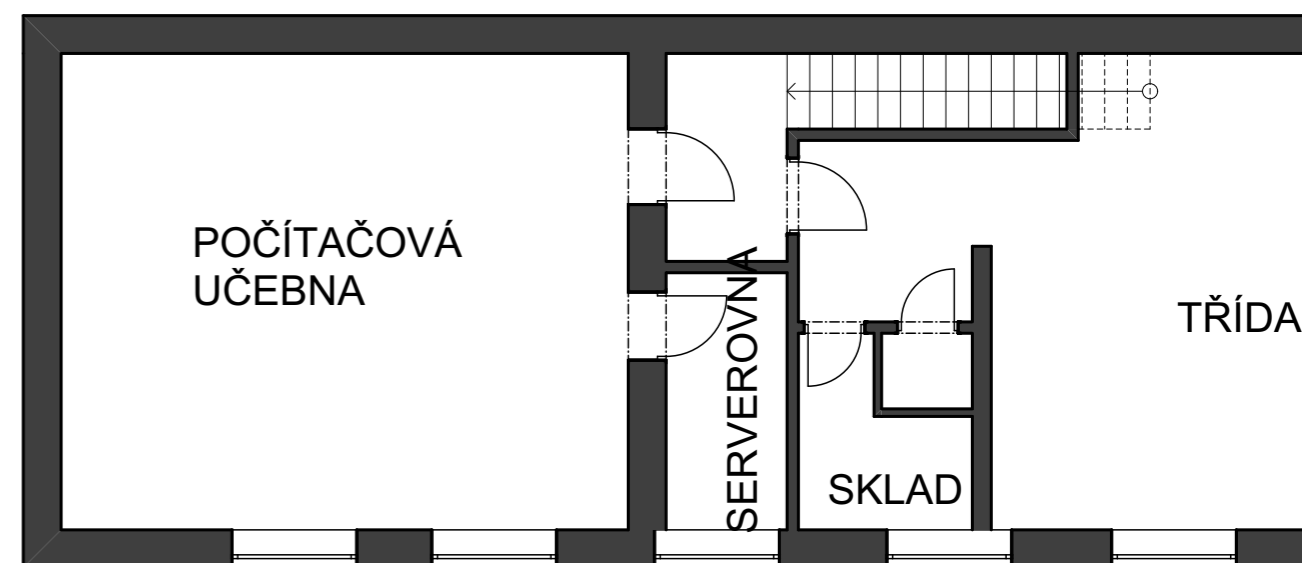

PROVOZ OBORU INSTALATÉR
půdorys 1.NP

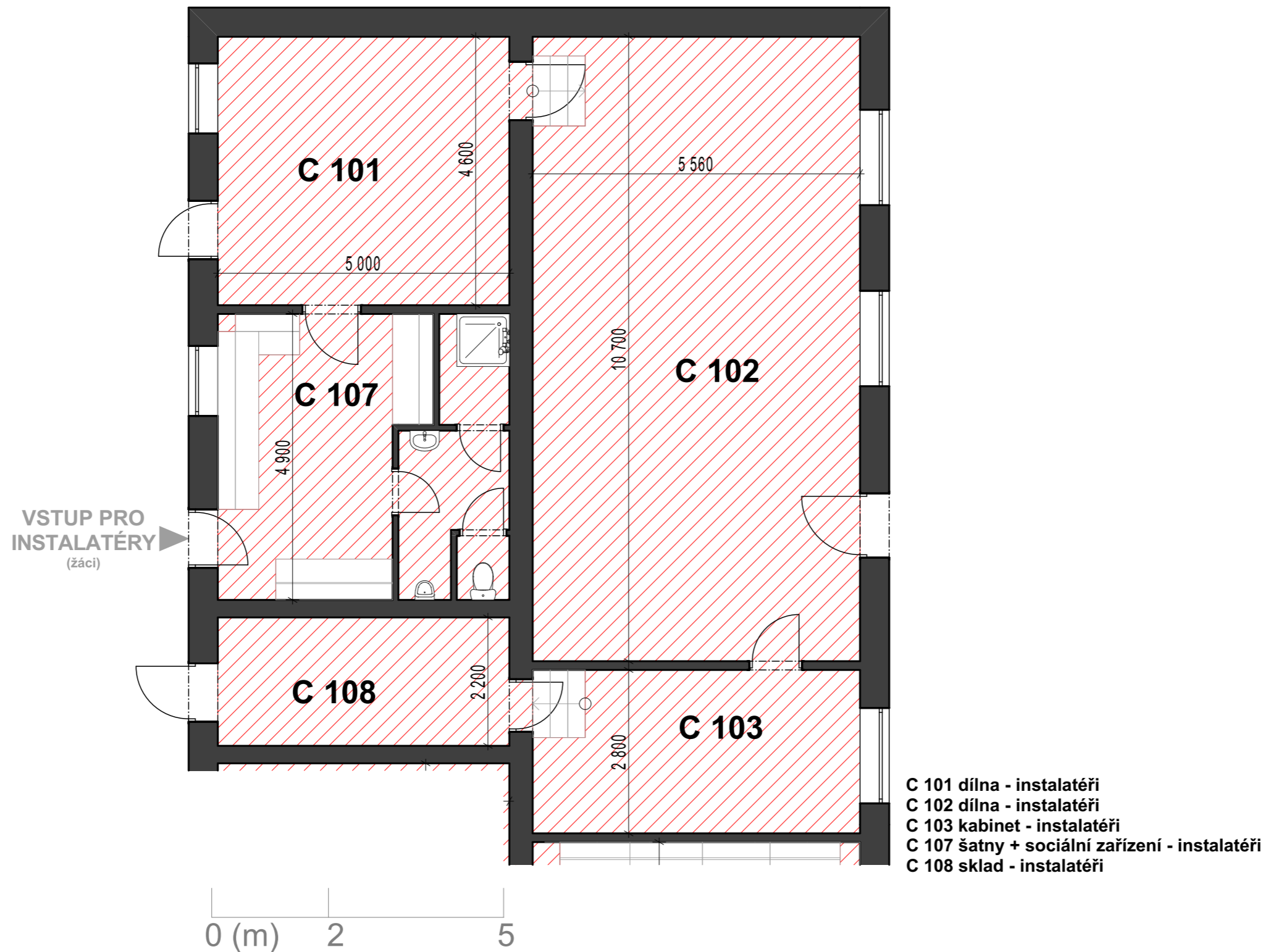
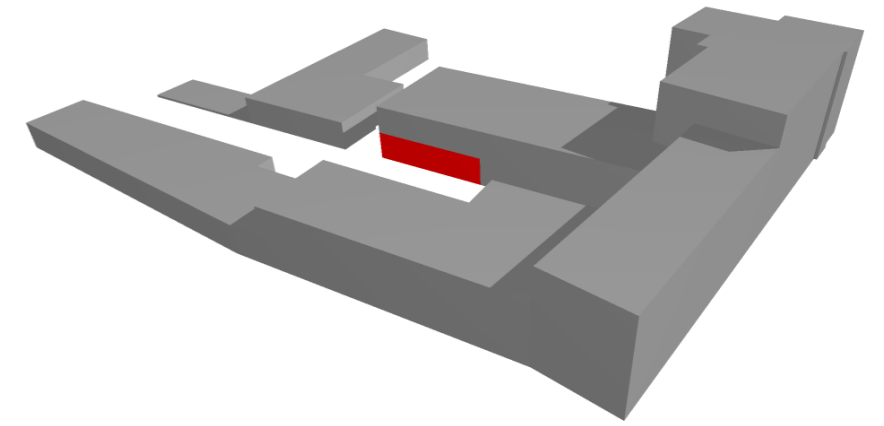

PROVOZ OBORU INSTALATÉR

provozní schéma 1.NP a popis

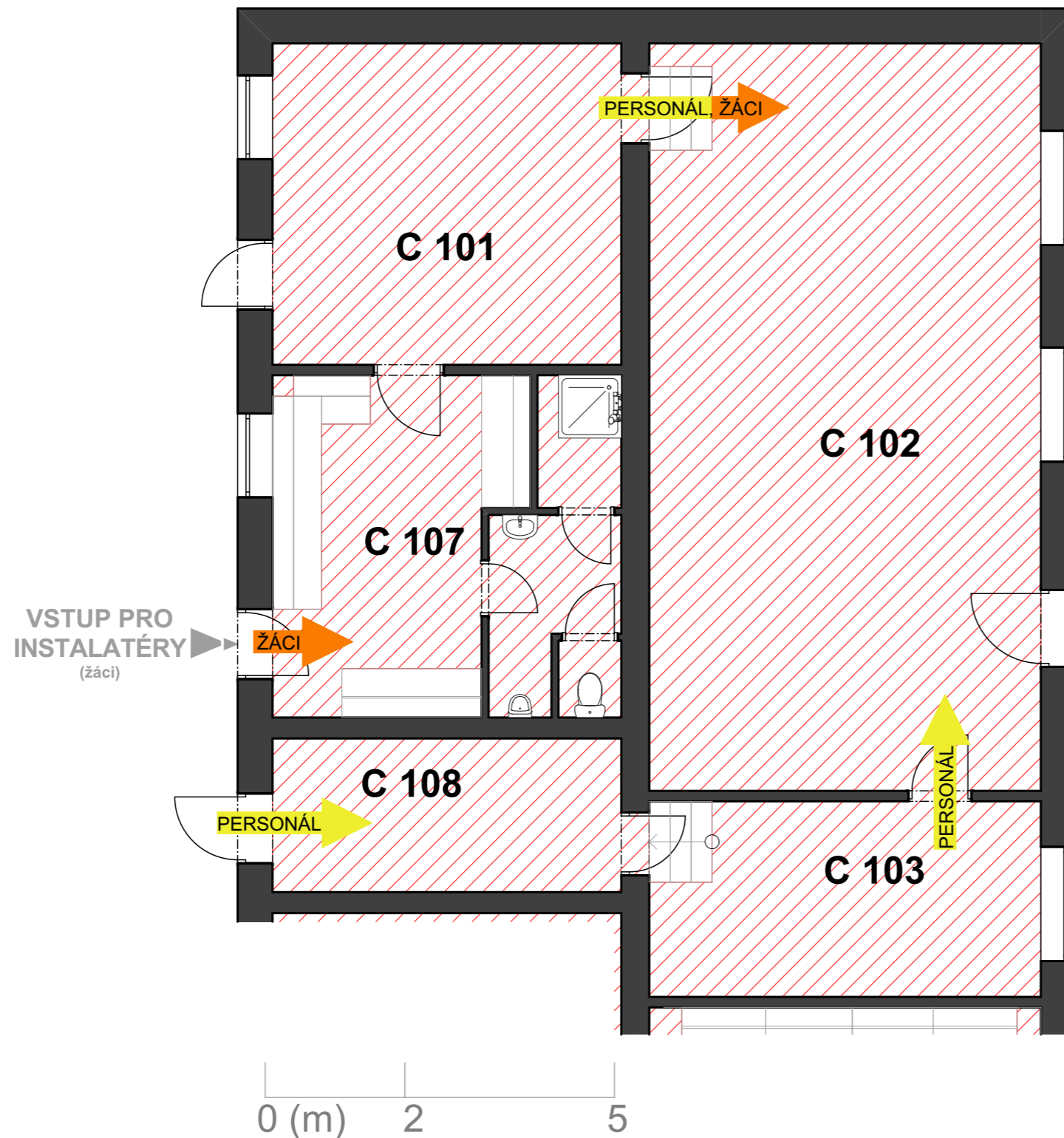
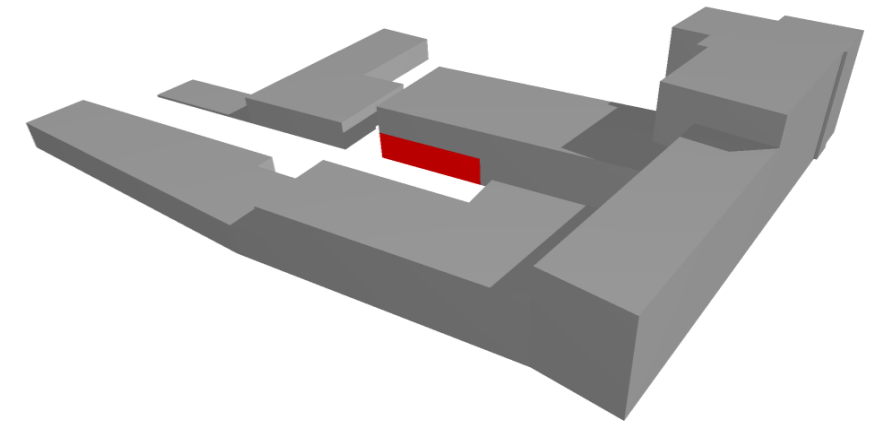

Bude ponechán současný provoz oboru Instalatér včetně zázemí. Dojde pouze ke změně dispozice šaten pro žáky, které jsou navrženy do současného prostoru šaten pro personál kuchyně. Nově bude zřízeno sociální zařízení pro žáky a personál oboru Instalatér.

- C 101 dílna - instalatéri
- C 102 dílna - instalatéri
- C 103 kabinet - instalatéri
- C 107 šatny + sociální zařízení - instalatéri
- C 108 sklad - instalatéri

PROVOZ OBORU INSTALATÉR porovnání 1.NP

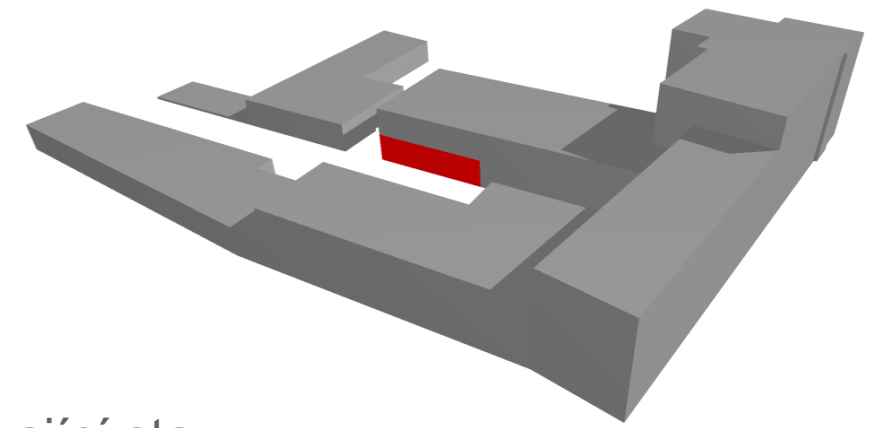

návrh

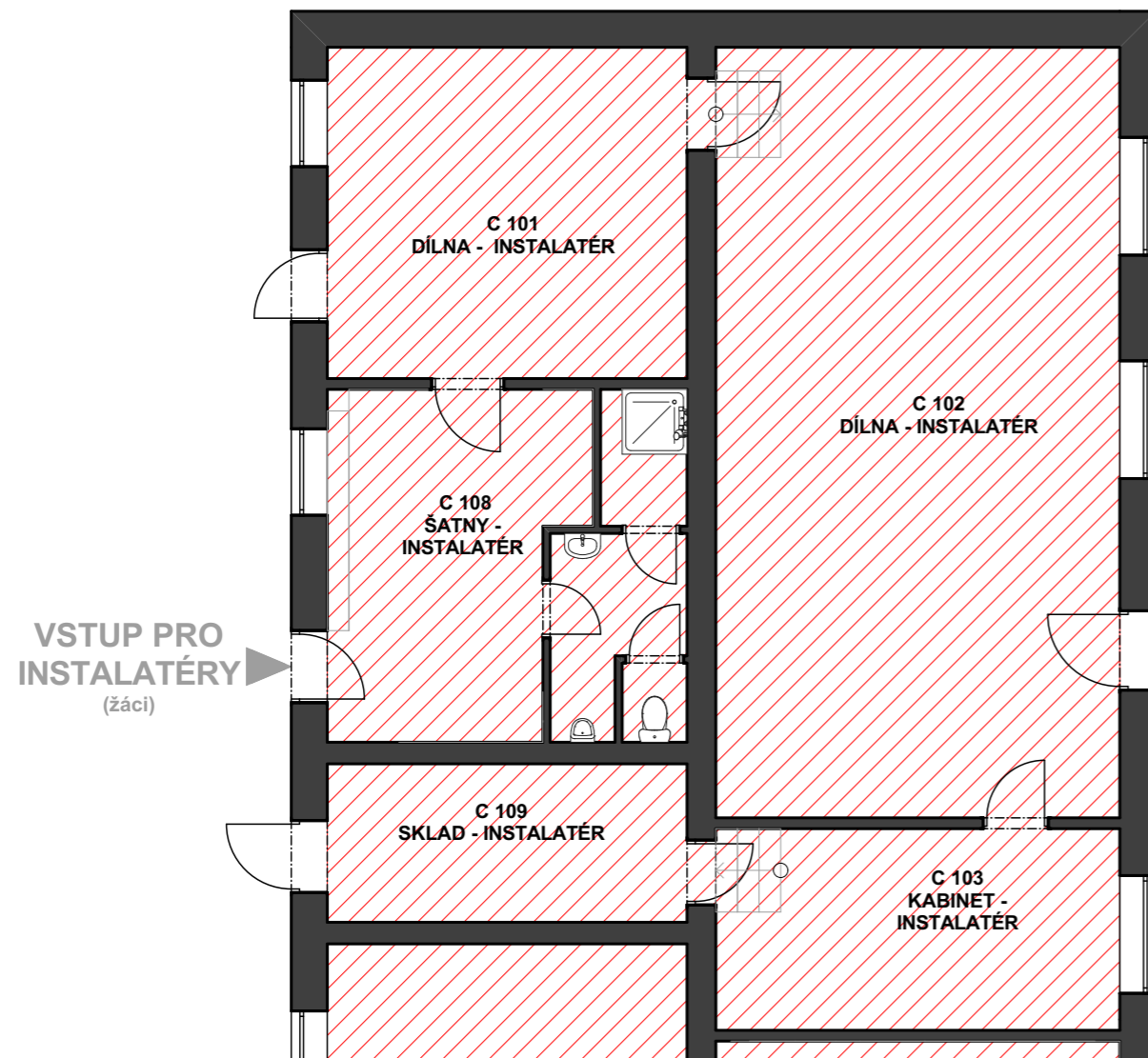

stávající stav

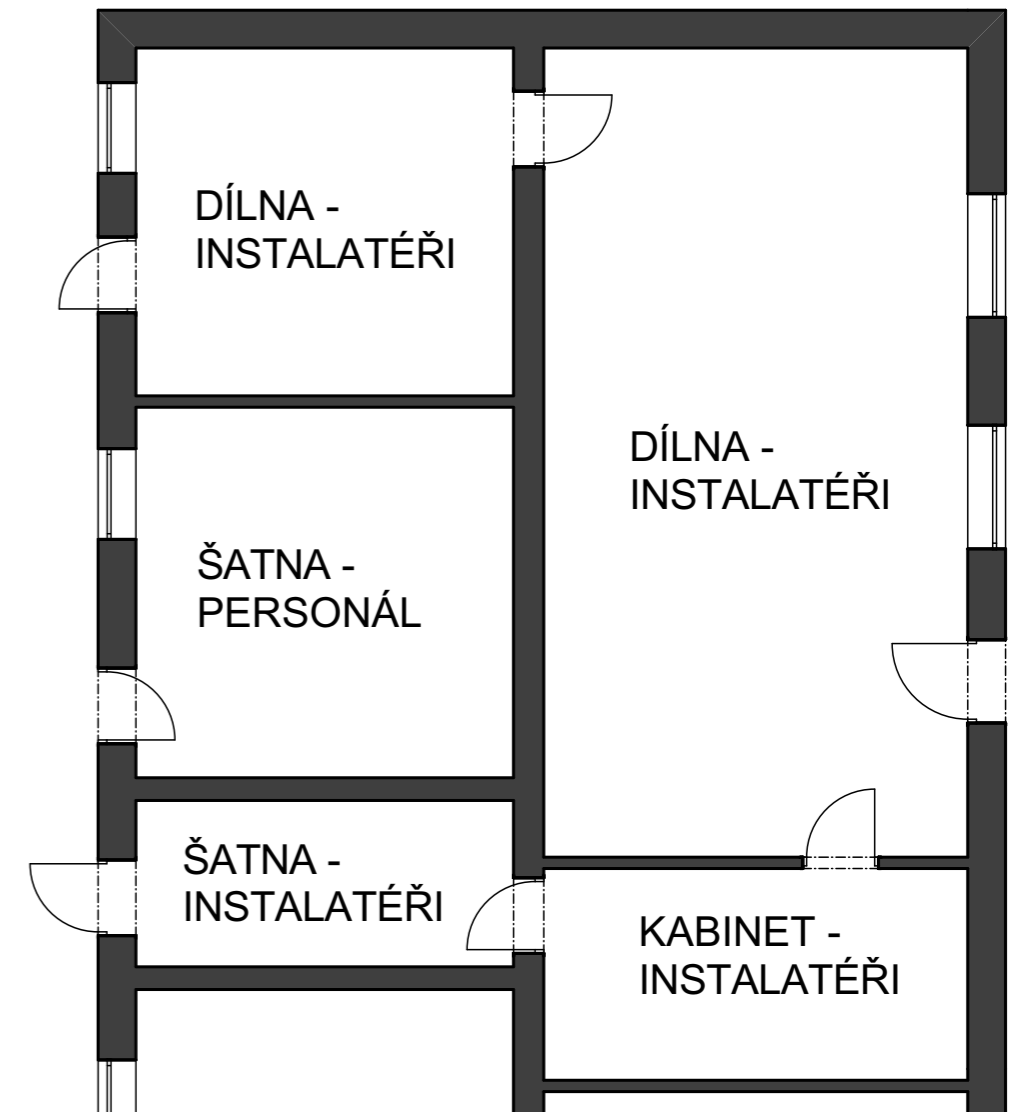

ADMINISTRATIVA
půdorys 2.NP

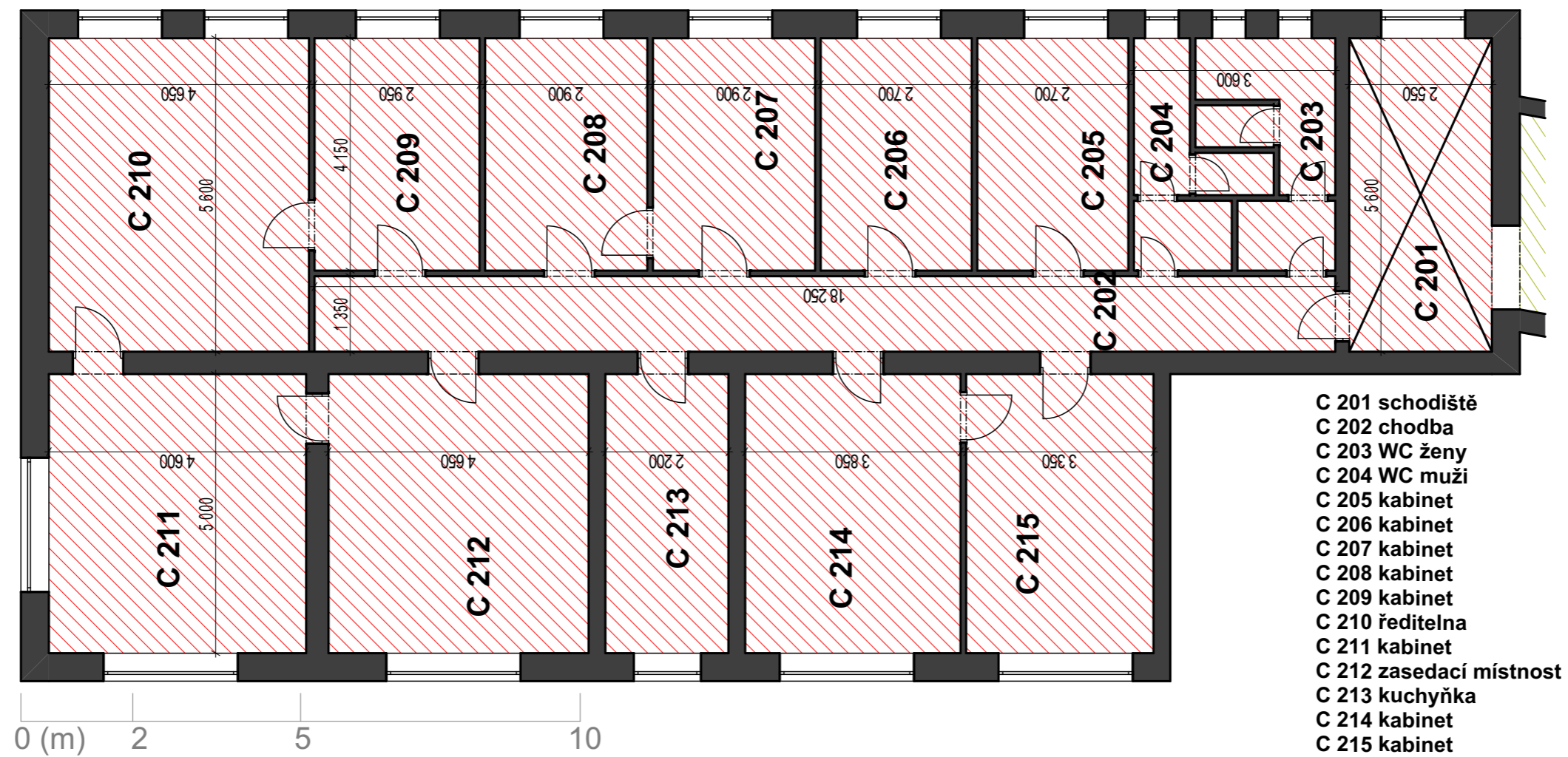
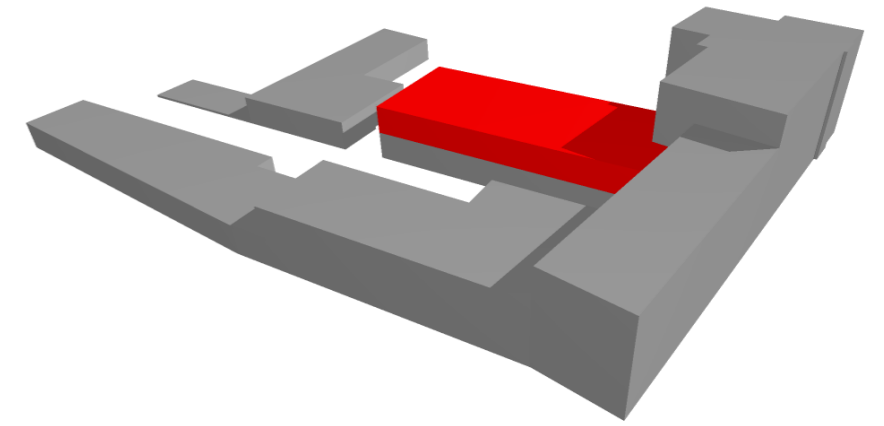

- C 201 schodiště
- C 202 chodba
- C 203 WC ženy
- C 204 WC muži
- C 205 kabinet
- C 206 kabinet
- C 207 kabinet
- C 208 kabinet
- C 209 kabinet
- C 210 ředitelna
- C 211 kabinet
- C 212 zasedací místnost
- C 213 kuchyňka
- C 214 kabinet
- C 215 kabinet

ADMINISTRATIVA provozní schéma 2.NP a popis

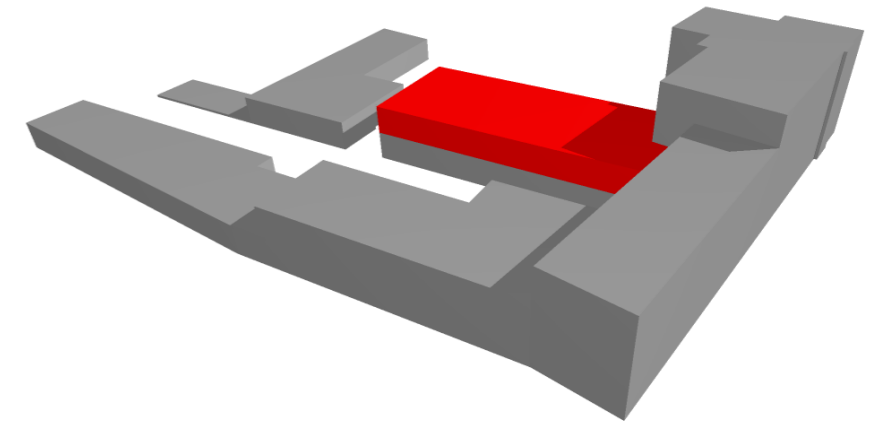

Prostory kanceláří jsme nechali beze změny. Učitelé budou mít své zázemí převážně ve svých provozech. Kanceláře budou sloužit pro vedení školy, administrativu aj.

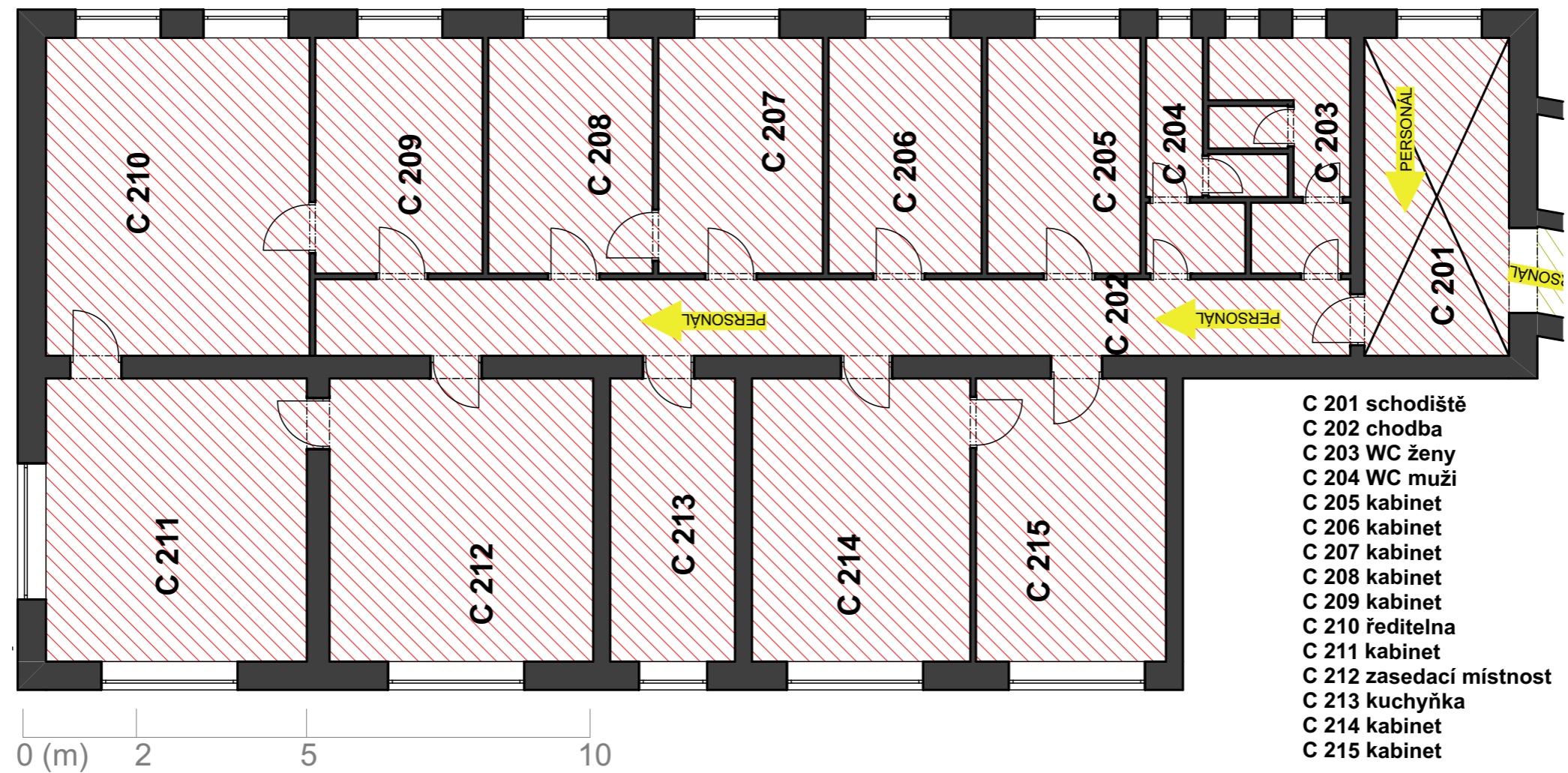

ADMINISTRATIVA porovnání 2. NP

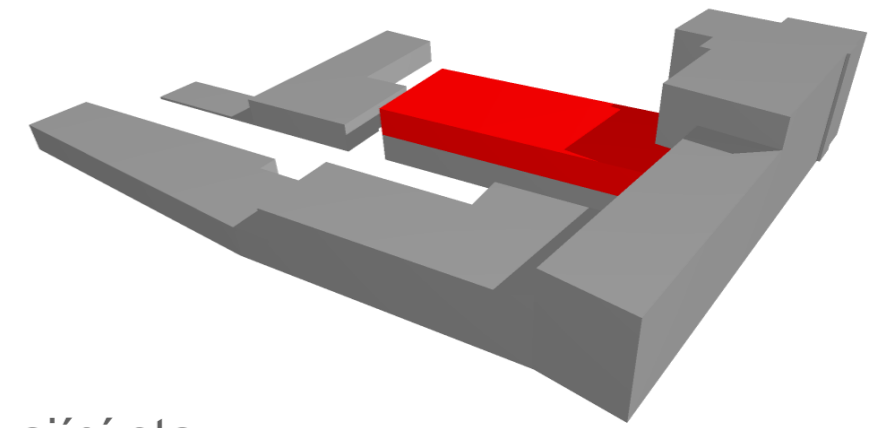

návrh
Prostory kanceláří jsme nechali beze změny.

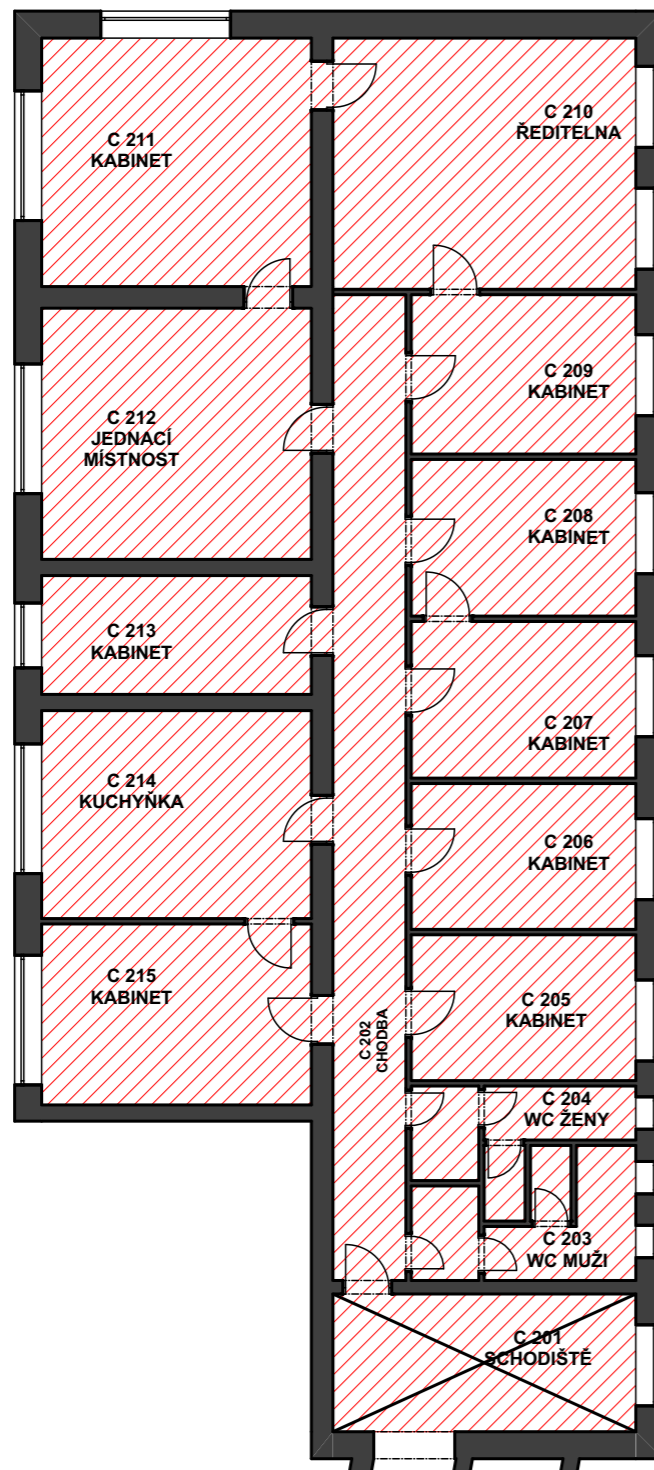

stávající stav

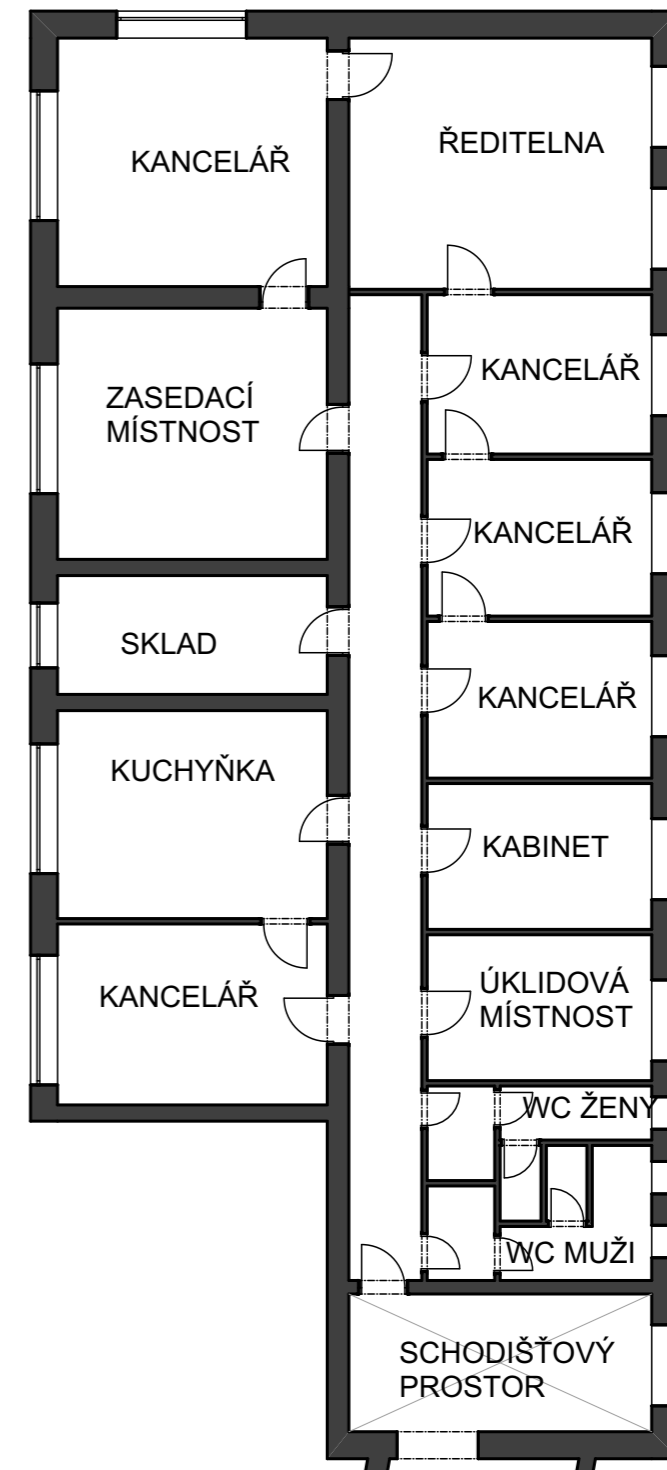

0 (m) 2 5 10

JEDNOTLIVÉ PROVOZY AREÁLU

PROVOZ OBORU PEKAŘ půdorys 1.NP

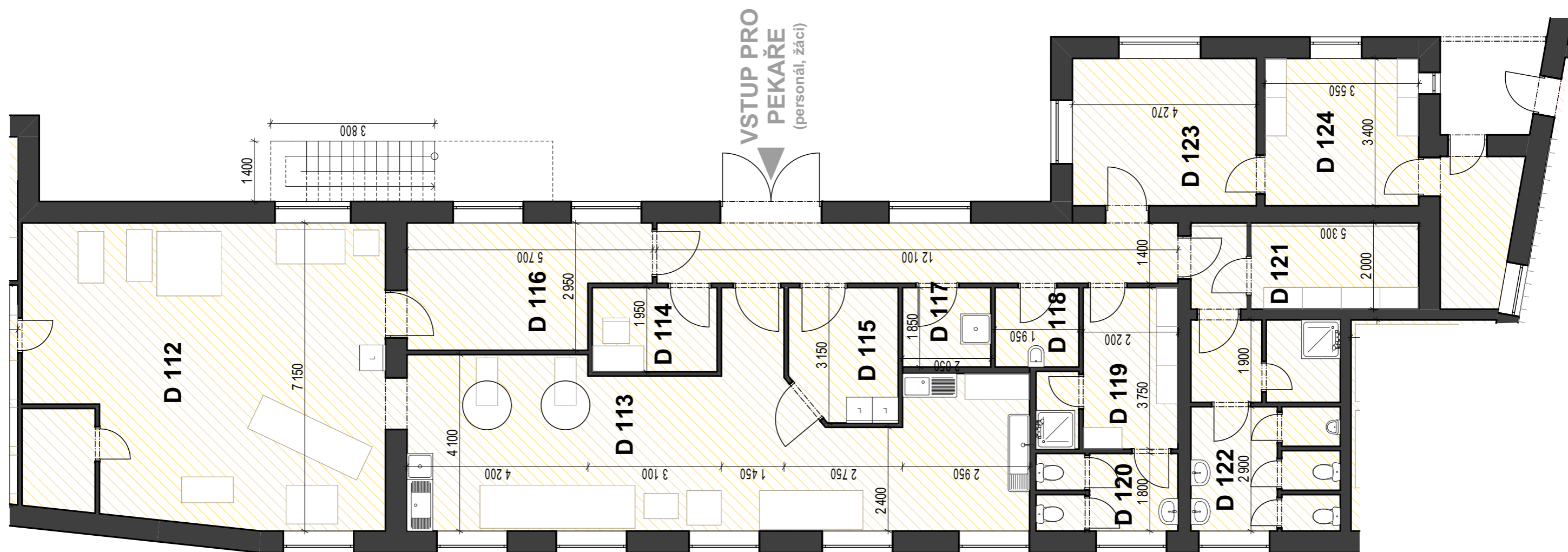
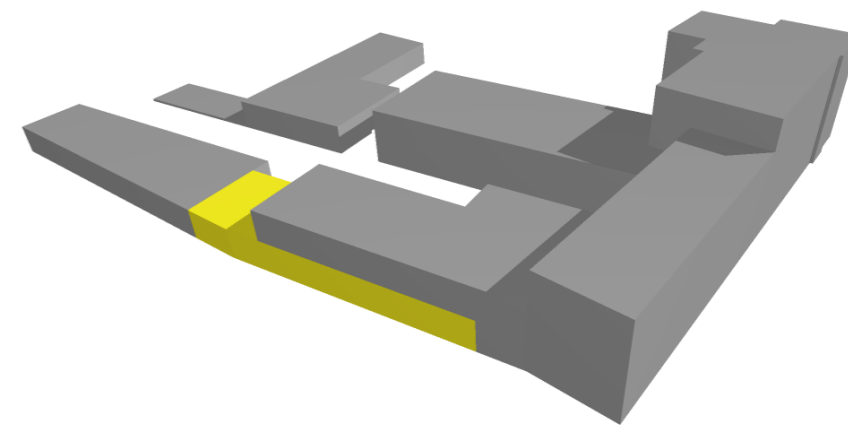

- D 112 pracovní prostor - Pekaři
- D 113 pracovní prostor - Pekaři
- D 114 kabinet - Pekaři
- D 115 sklad potravin -Pekaři
- D 116 expediční místnost - Pekaři
- D 117 úklidová místnost
- D 118 úklidová místnost
- D 119 šatny + sprcha - dívky
- D 120 sociální zařízení - dívky
- D 121 šatny + sprcha - chlapci
- D 122 sociální zařízení - chlapci
- D 123 denní místnost - Pekaři
- D 124 šatny - zaměstnanci Pekař a Cukrář
- D 125 salonek



PROVOZ OBORU PEKAŘ provozní schéma 1.NP a popis

Pekařské dílny prošly v letech 2015-2016 kompletní rekonstrukcí, proto jsme tyto prostory nechali stávající. Změnili jsme pouze umývárnu a šatny pro obor Instalatér. Žáci oboru Instalatér budou mít dle návrhu své šatny vedle instalatérských dílen. Proto jsme umývárnu navrhli jako šatnu pro odborné pracovníky pro obory Pekař a Cukrář. Stávající šatnu pro obor Instalatér jsme navrhli jako chlapeckou šatnu pro se sociálním zázemím pro obor Pekař.

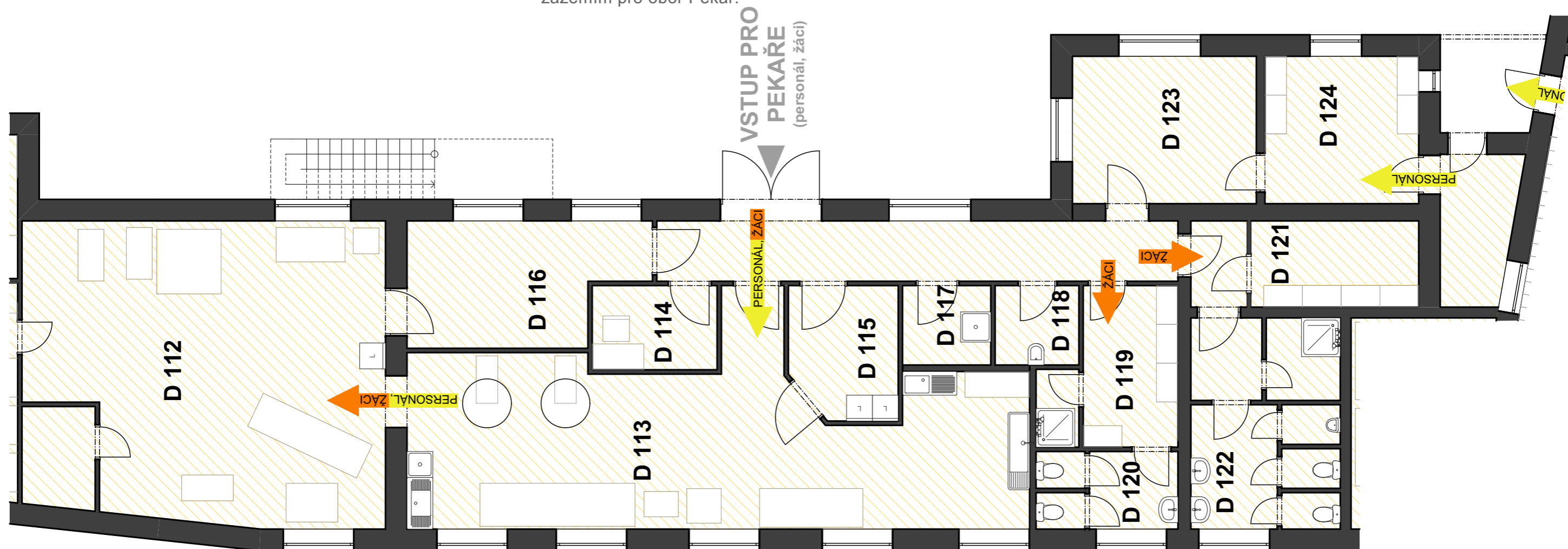
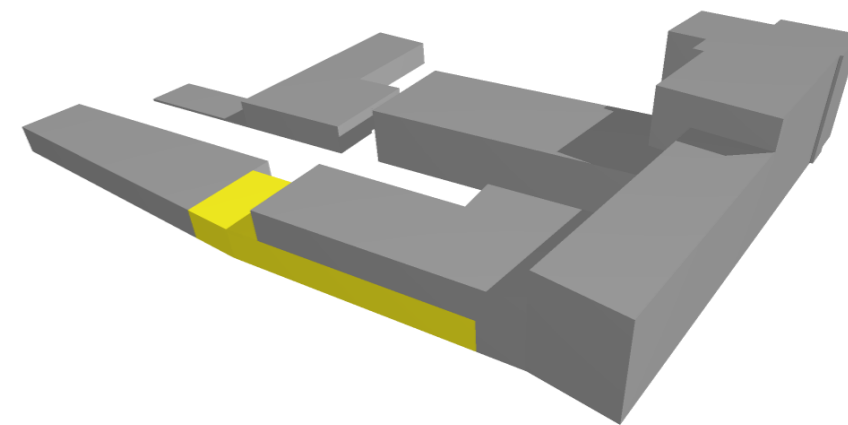

- D 112 pracovní prostor - Pekaři
- D 113 pracovní prostor - Pekaři
- D 114 kabinet - Pekaři
- D 115 sklad potravin -Pekaři
- D 116 expediční místnost - Pekaři
- D 117 úklidová místnost
- D 118 úklidová místnost
- D 119 šatny + sprcha - dívky
- D 120 sociální zařízení - dívky
- D 121 šatny + sprcha - chlapci
- D 122 sociální zařízení - chlapci
- D 123 denní místnost - Pekaři
- D 124 šatny - zaměstnanci Pekař a Cukrář
- D 125 salonek

PROVOZ OBORU PEKAŘ porovnání 1. NP

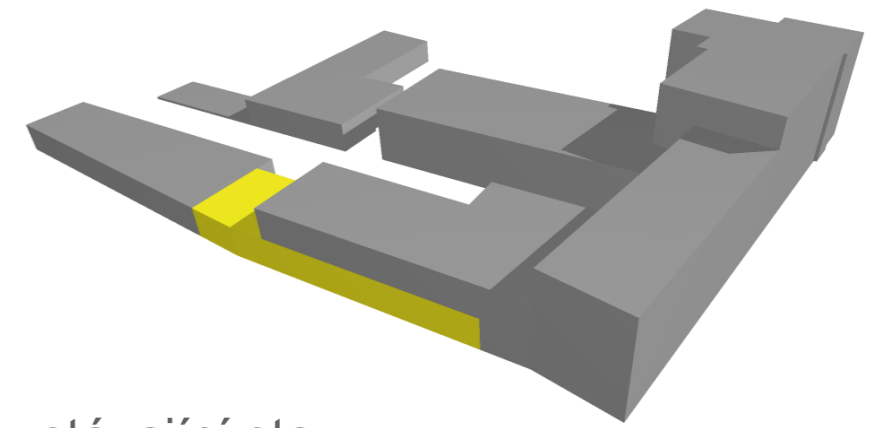

návrh

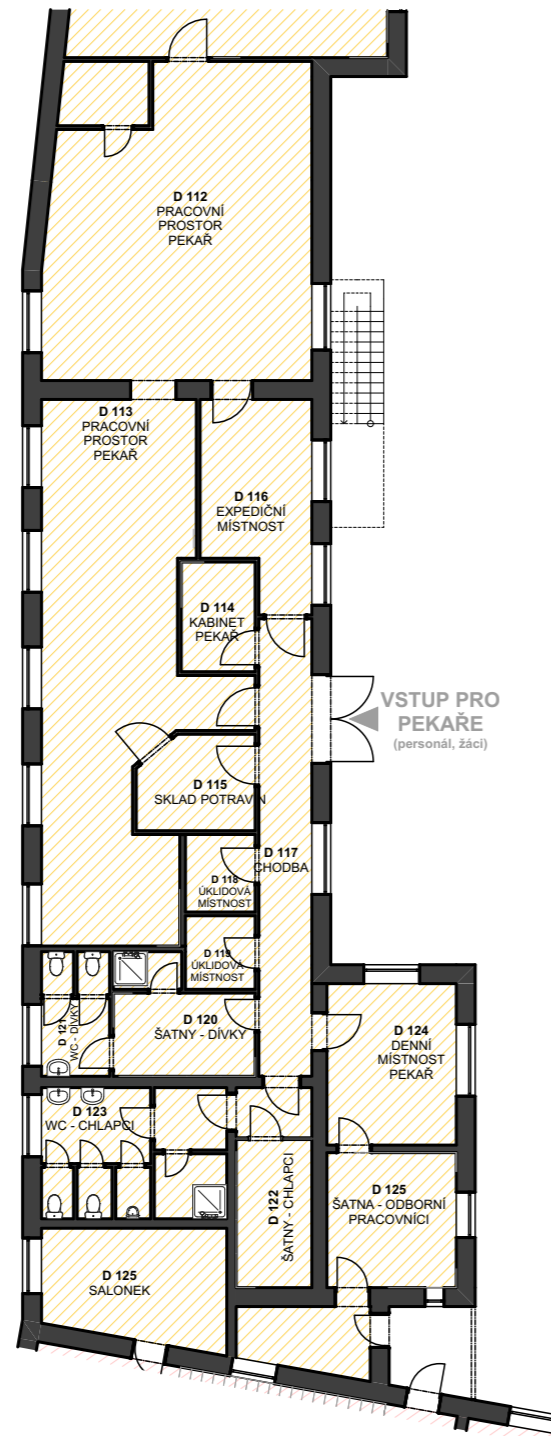

stávající stav

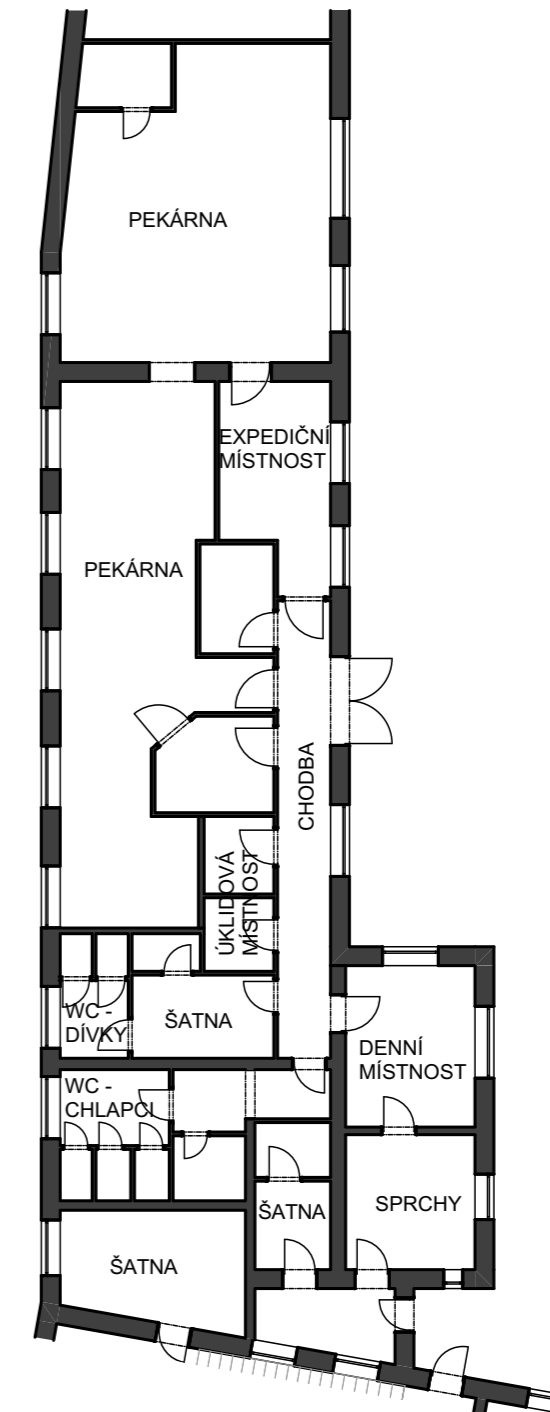

0 (m) 2 5 10

PROVOZ OBORU CUKRÁŘ půdorys 1.NP

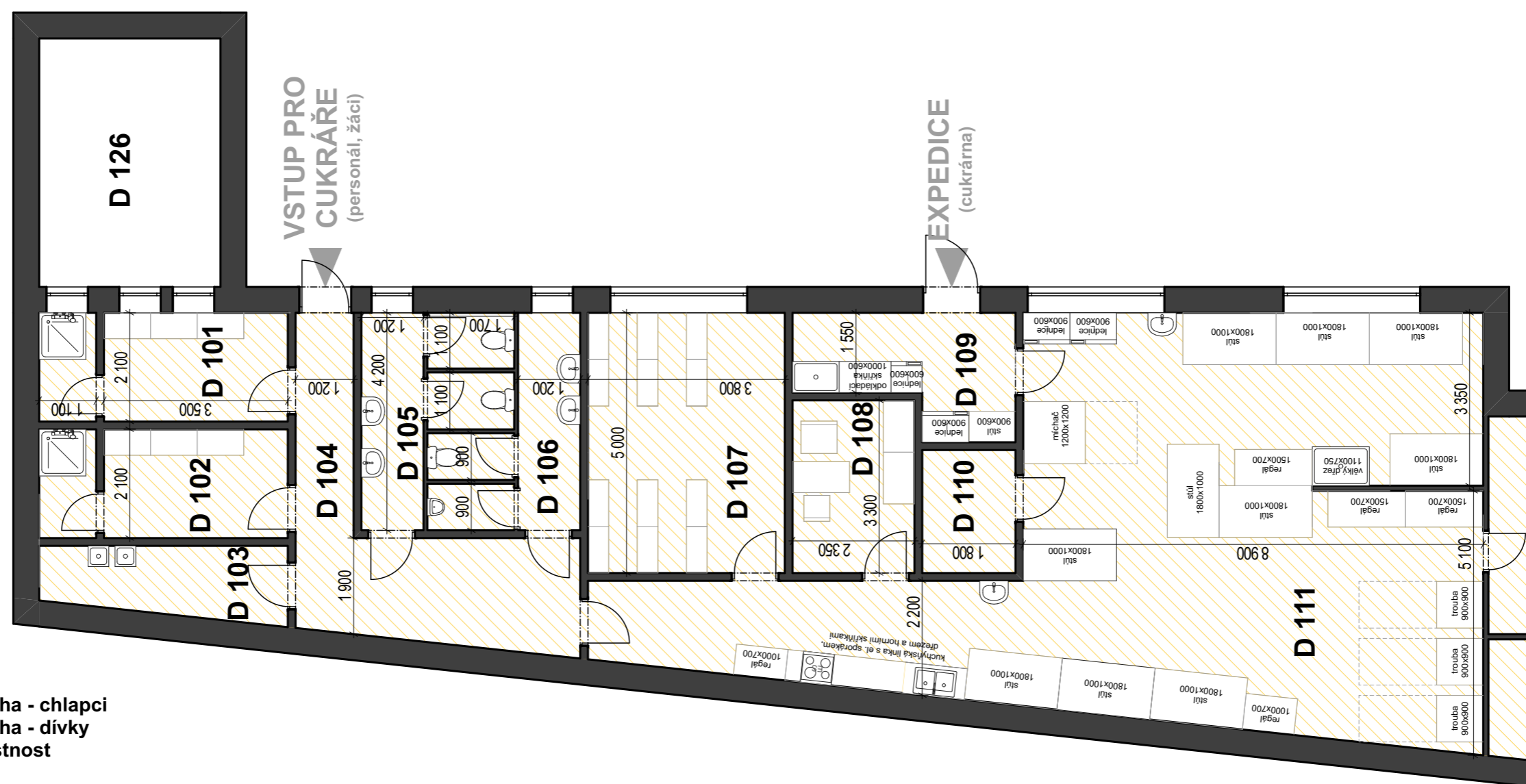
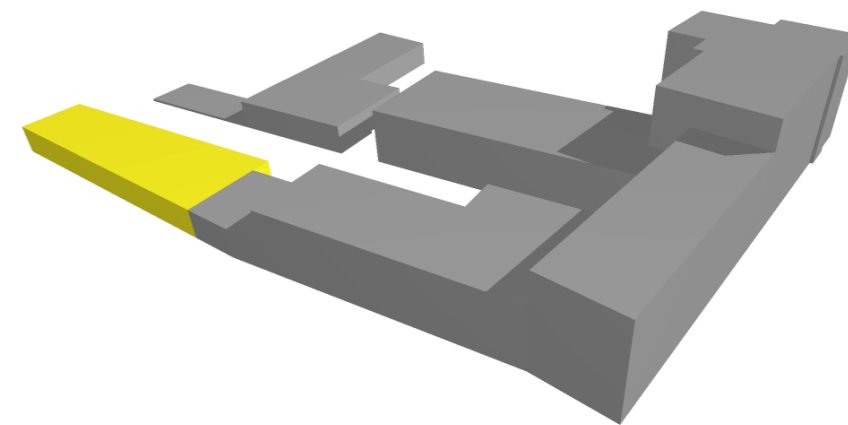

- D 101 šatna + sprcha - chlapani
- D 102 šatna + sprcha - dívky
- D 103 úklidová místnost
- D 104 chodba
- D 105 sociální zařízení - dívky
- D 106 sociální zařízení - chlapani
- D 107 denní místnost - Cukráři
- D 108 kabinet - Cukráři
- D 109 expediční místnost - Cukráři
- D 110 sklad potravin - Cukráři
- D 111 pracovní prostor - Cukráři
- D 126 trafostanice



PROVOZ OBORU CUKRÁŘ provozní schéma 1.NP

Provoz oboru Cukrář bude působit v areálu nově. Navrhli jsme provoz do prostorů stávajících skladů a krytých parkovacích stání. Tyto prostory jsme rozšířili směrem do dvora areálu. Provozy oborů Cukrář a Pekař jsou propojeny vnitřními dveřmi.

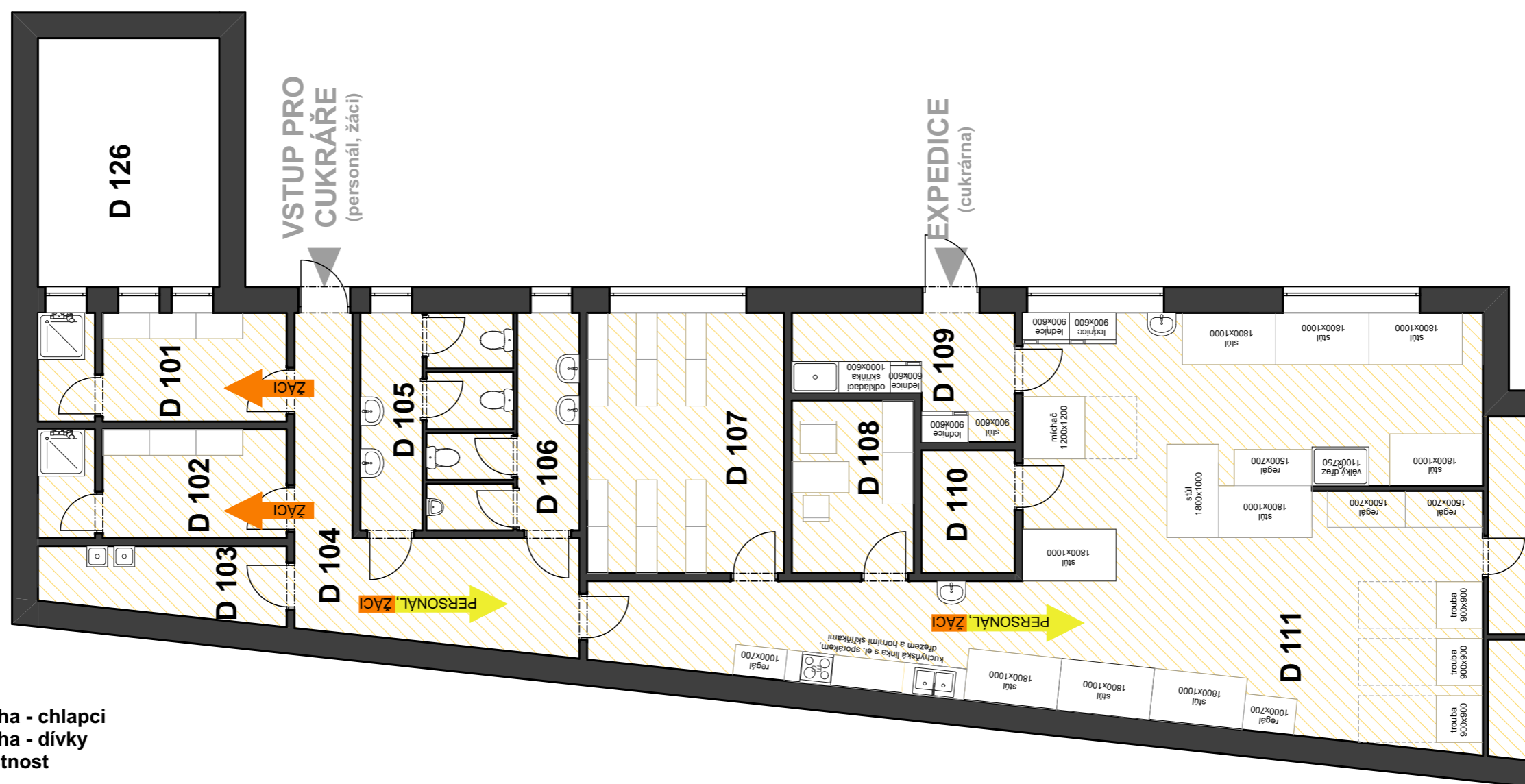
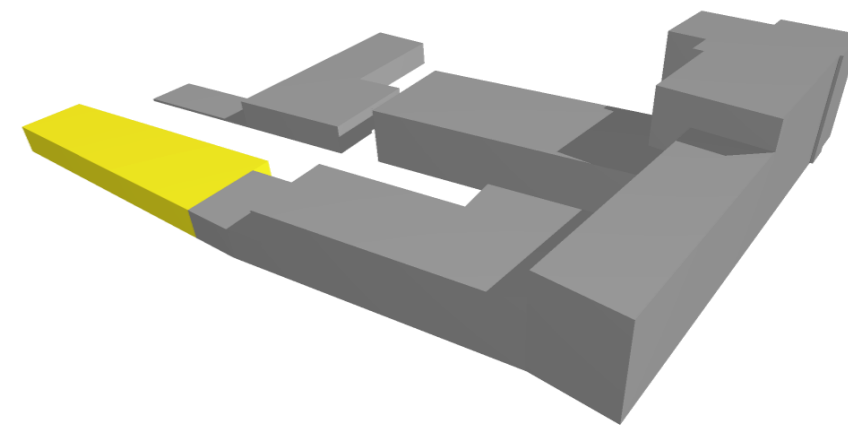

- D 101 šatna + sprcha - chlapci
- D 102 šatna + sprcha - dívky
- D 103 úklidová místnost
- D 104 chodba
- D 105 sociální zařízení - dívky
- D 106 sociální zařízení - chlapci
- D 107 denní místnost - Cukráři
- D 108 kabinet - Cukráři
- D 109 expediční místnost - Cukráři
- D 110 sklad potravin - Cukráři
- D 111 pracovní prostor - Cukráři
- D 126 trafostanice



PROVOZ OBORU CUKRÁŘ porovnání 1. NP

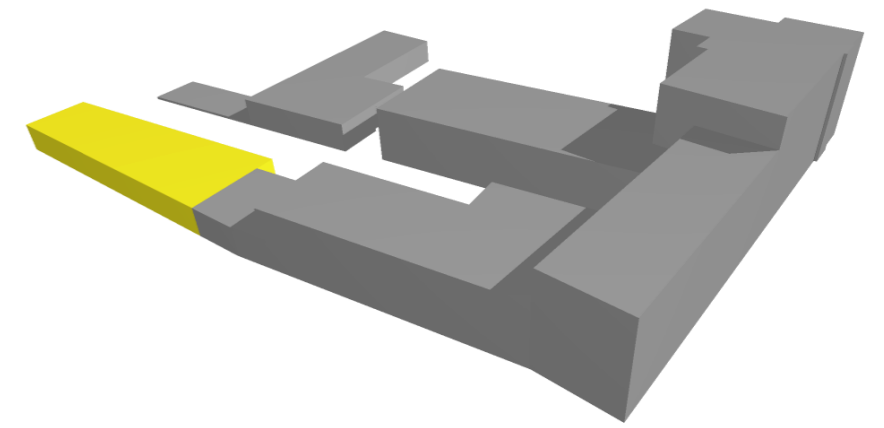

návrh

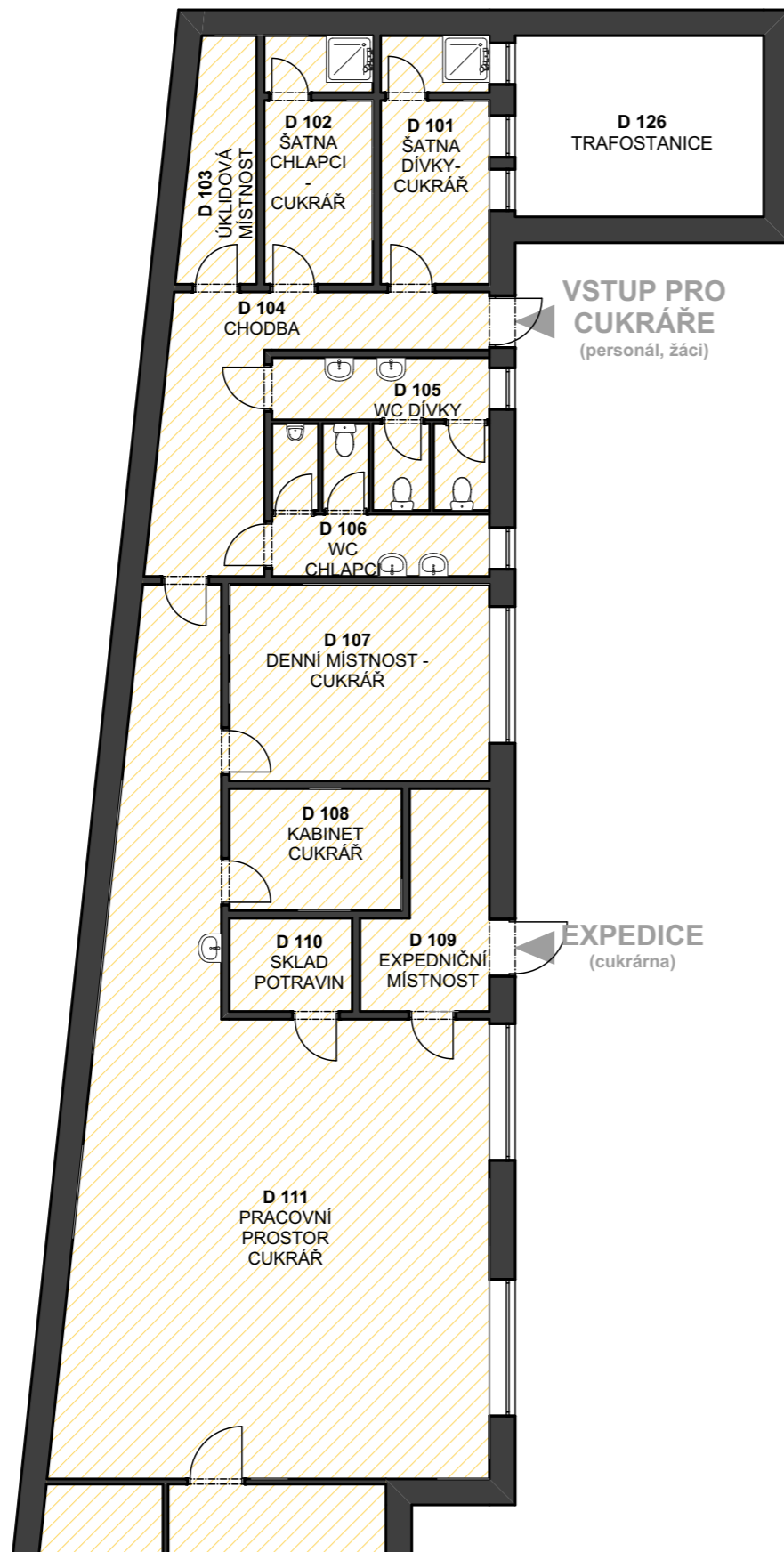

stávající stav

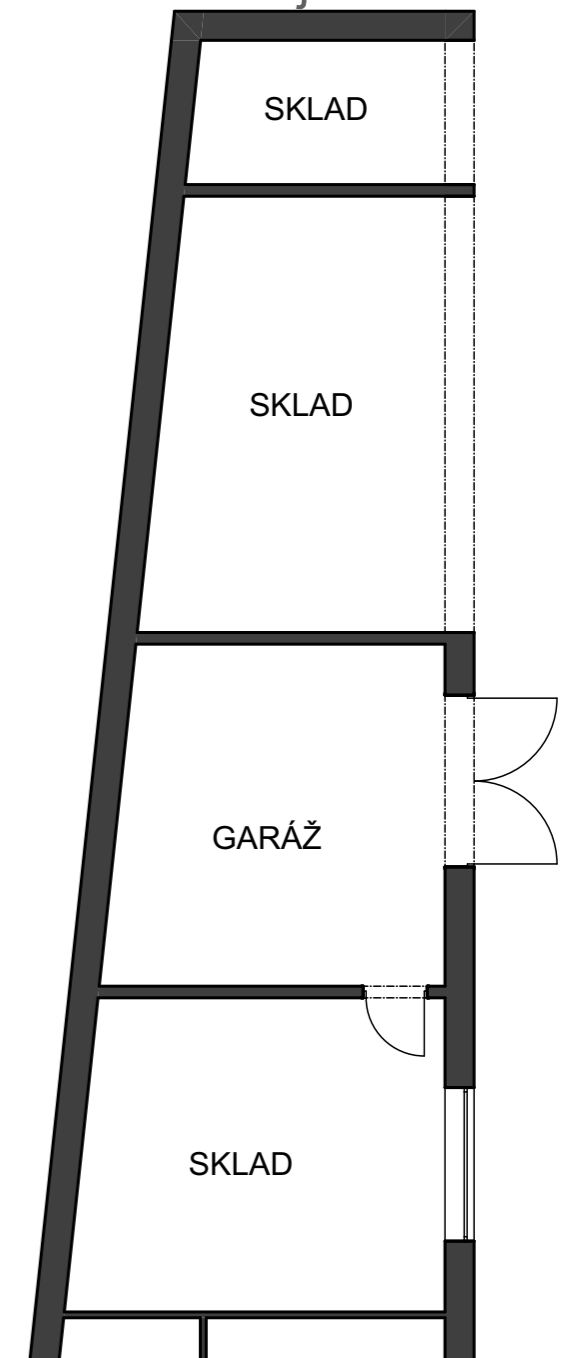

PROVOZ OBORU ZEDNÍK
půdorys 1.NP

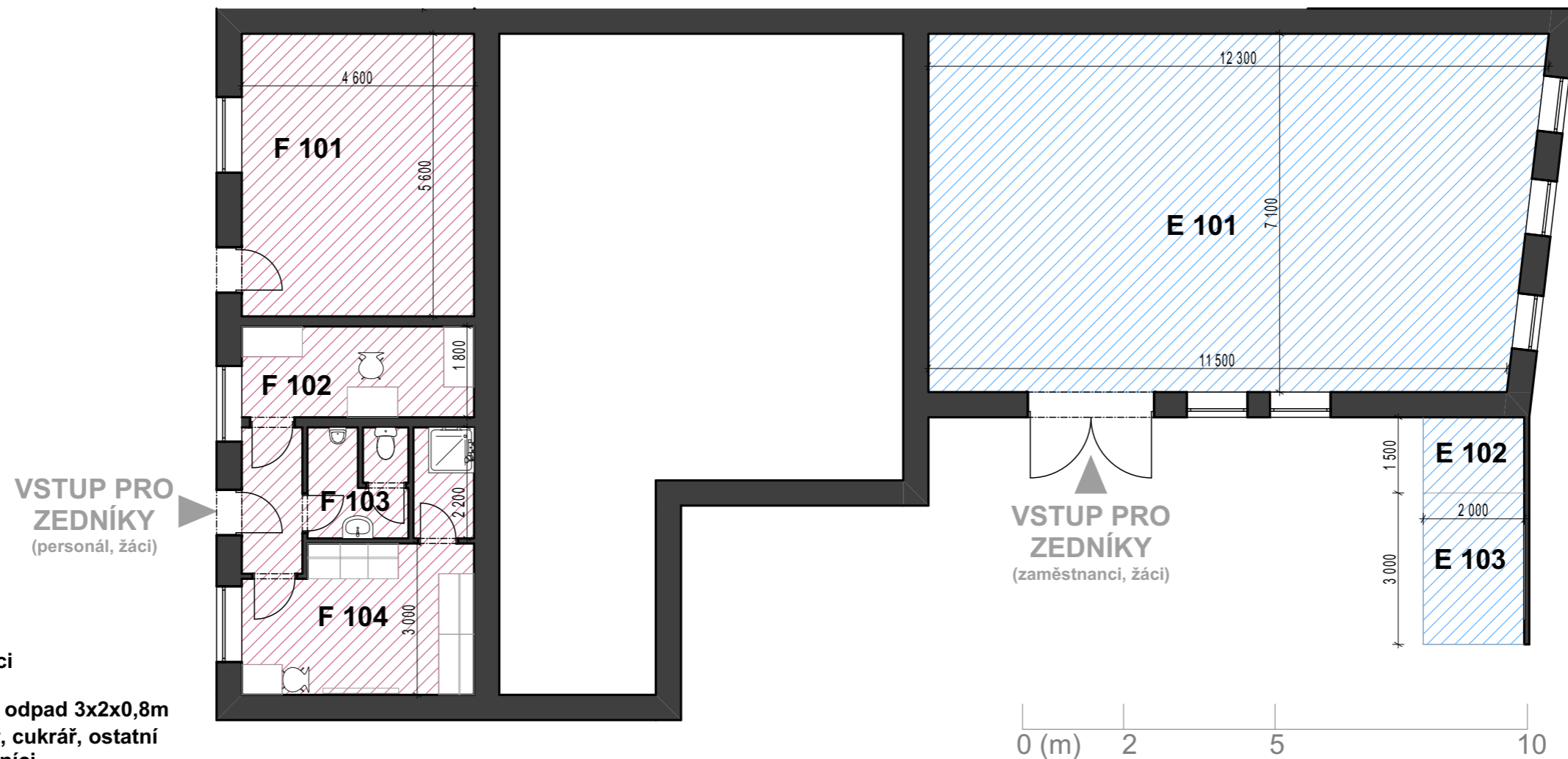
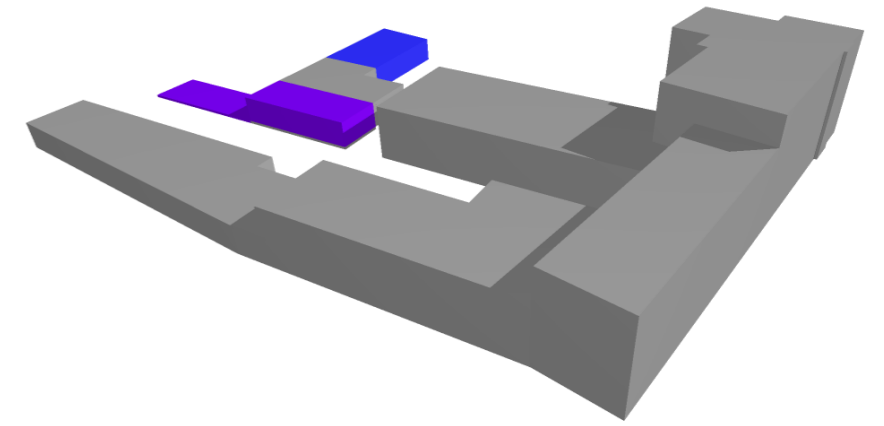

- E 101 dílna - zedníci
- E 102 mycí box
- E 103 kontejner na odpad 3x2x0,8m
- F 101 sklad - pekař, cukrář, ostatní
- F 102 kabinet - zedníci
- F 103 sociální zařízení - zedníci
- F 104 šatna + denní místnost - zedníci

PROVOZ OBORU ZEDNÍK provozní schéma 1.NP a popis

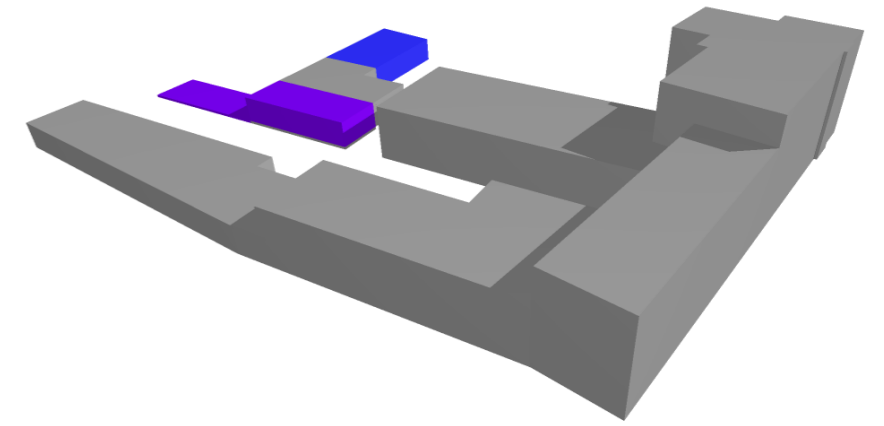

Obor Zedník bude v areálu vyučován nově místo oboru Truhlář. Truhlářská dílna bude sloužit pro obor Zedník. Šatny žáci budou mít v jednom ze současných skladů v budově F. Do šaten jsme navrhli umývárnu a WC. Druhý sklad bude sloužit dál svému účelu.

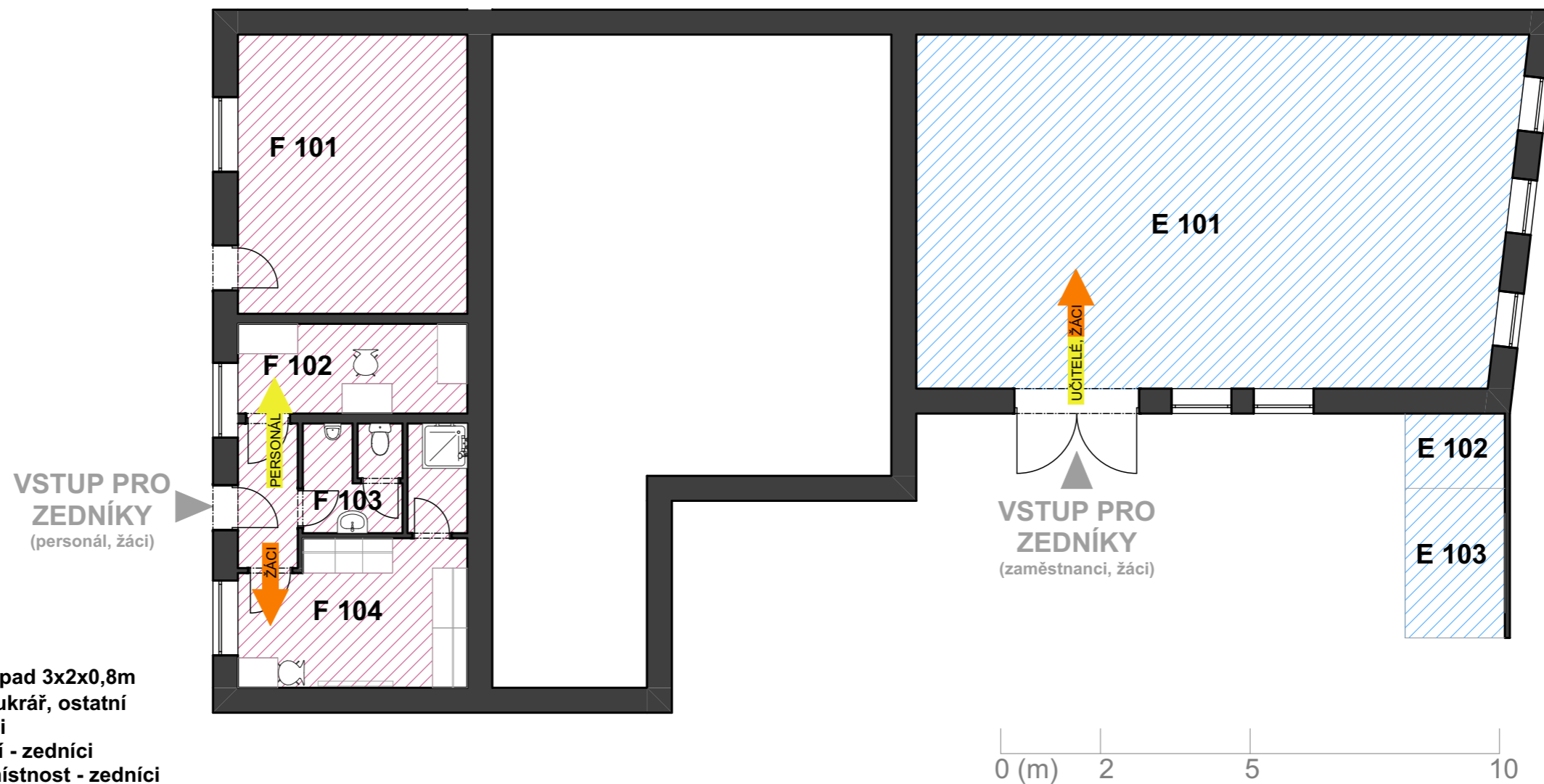

- E 101 dílna - zedníci
- E 102 mycí box
- E 103 kontejner na odpad 3x2x0,8m
- F 101 sklad - pekař, cukrář, ostatní
- F 102 kabinet - zedníci
- F 103 sociální zařízení - zedníci
- F 104 šatna + denní místnost - zedníci

PROVOZ OBORU ZEDNÍK
porovnání 1. NP

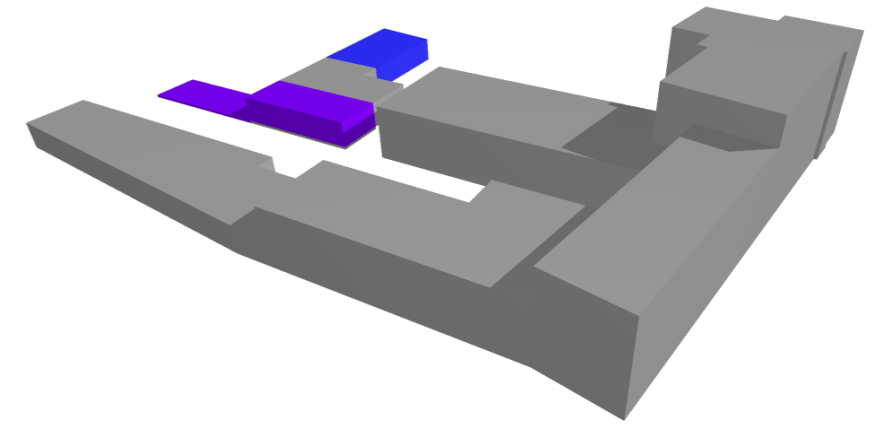

návrh

stávající stav

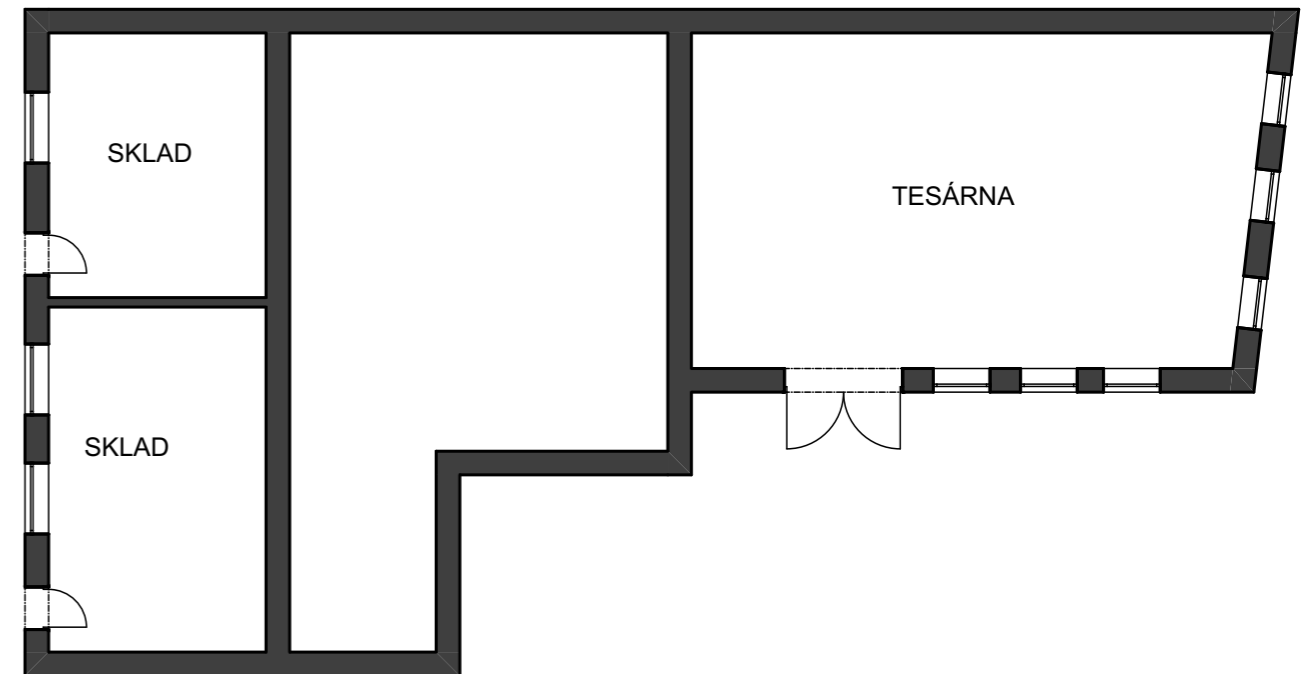
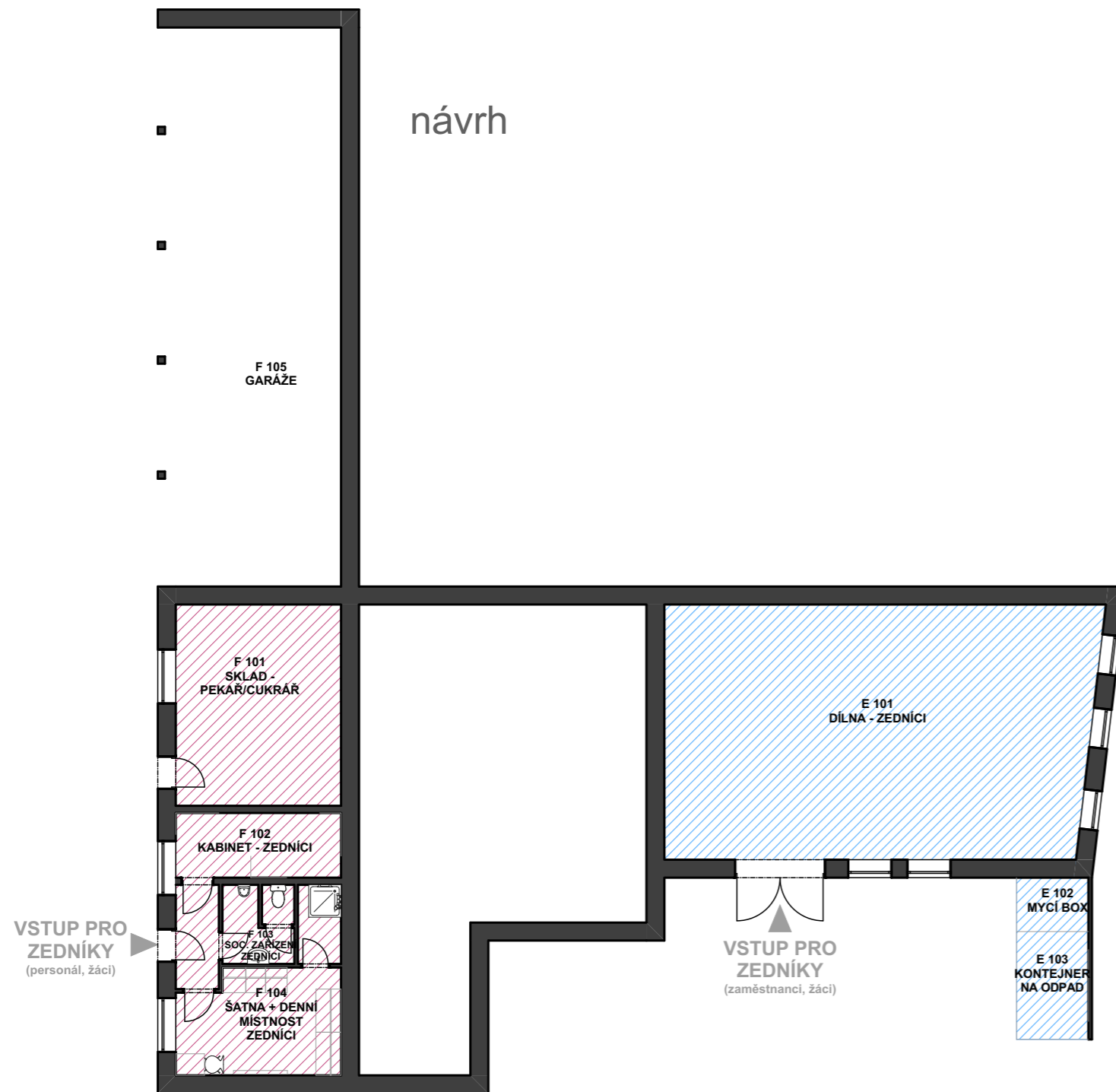

ZÁVĚR

závěr :

Po provedení koncepční studie celého areálu v ulici Volanovská čp. 243, 217 a 311 jsme zjistili, že areál kapacitně vyhoví všem požadavkům na spojení provozů dvou areálů včetně návrhu internátu.

Provozy jednotlivých oborů jsme navrhli v co nejbližší návaznosti dle provozních linií.

Z důvodu návrhu internátu jsme museli řešit umístění požárního výtahu, který jsme umístili na západní stranu budovy A.

Celý areál je nyní provozně popsán v situačních výkresech včetně provozních linií.

