

PRŮKAZ ENERGETICKÉ NÁROČNOSTI BUDOVY

vydaný podle zákona č. 406/2000 Sb., o hospodaření energií, a vyhlášky č. 78/2013 Sb. o energetické náročnosti budov

Ulice, číslo: **Pivovarské náměstí -/-, k.ú.**

769452, p.č. 1688/11, 1689/1, ...

PSČ, místo: **50046, Třebechovice pod ...**

Typ budovy: **Rodinný dům**

Plocha obálky budovy: **914.9** m²

Objemový faktor tvaru A/V: **0.85** m²/m³

Celková energeticky vztažná plocha: **315.73** m²

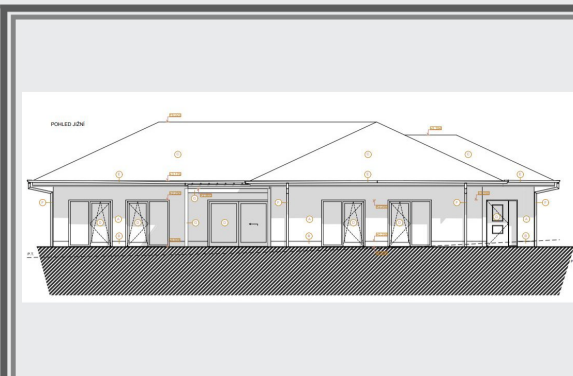

ENERGETICKÁ NÁROČNOST BUDOVY

Celková dodaná energie
(Energie na vstupu do budovy)

Neobnovitelná primární energie
(Vliv provozu budovy na životní prostředí)

Měrné hodnoty kWh/(m²·rok)

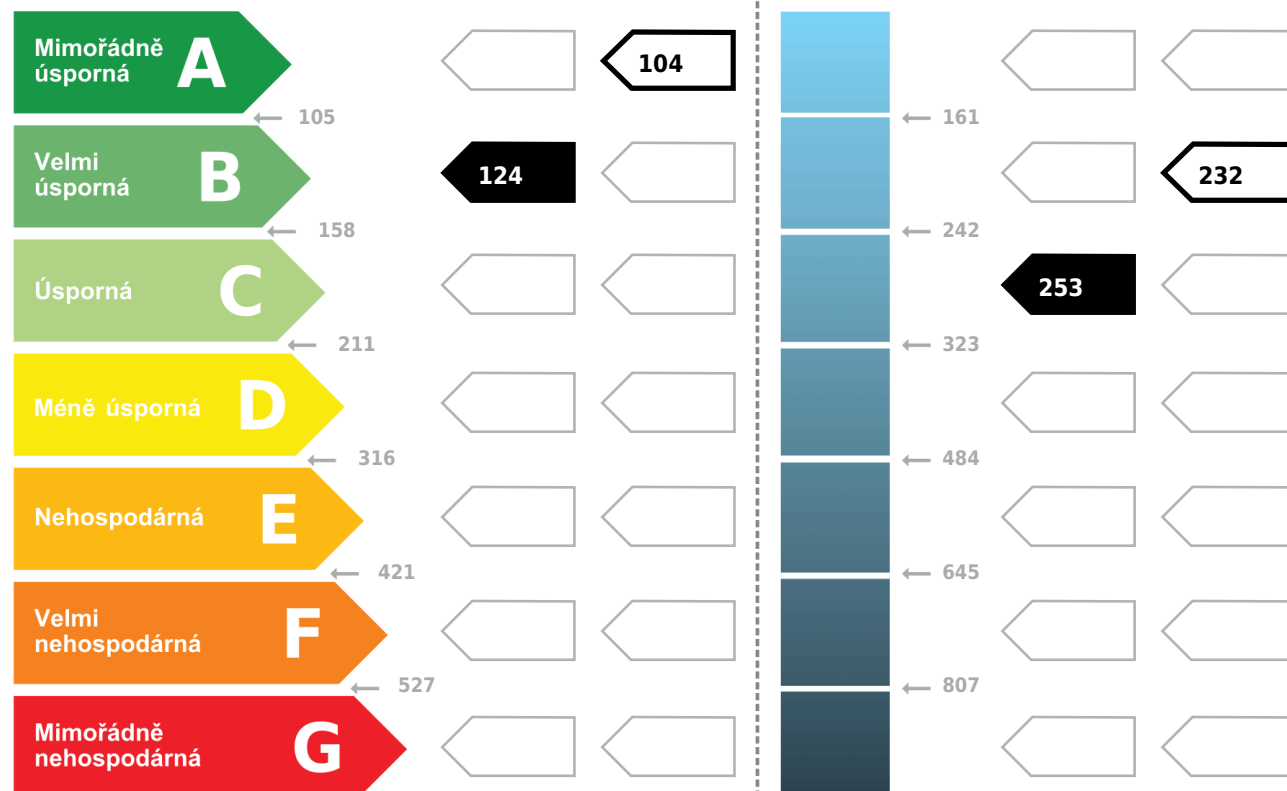

Hodnoty pro celou budovu
MWh/rok

39.3

79.7

DOPORUČENÁ OPATŘENÍ

Opatření pro	Stanovena	Popis opatření je v protokolu průkazu a vyhodnocení jejich dopadu na energetickou náročnost je znázorněno šipkou Doporučení
Vnější stěny:	<input type="checkbox"/>	
Okna a dveře:	<input type="checkbox"/>	
Střechu:	<input type="checkbox"/>	
Podlahu:	<input type="checkbox"/>	
Vytápění:	<input type="checkbox"/>	
Chlazení/klimatizaci:	<input type="checkbox"/>	
Větrání:	<input type="checkbox"/>	
Přípravu teplé vody:	<input checked="" type="checkbox"/>	
Osvětlení:	<input type="checkbox"/>	
Jiné:	<input type="checkbox"/>	

PODÍL ENERGOONOSITELŮ NA DODANÉ ENERGII

Hodnoty pro celou budovu [MWh/rok]

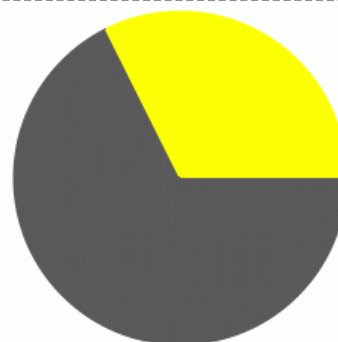

■ elektrická energie: 26.6
■ Slunce, energie prostředí: 12.7

UKAZATELE ENERGETICKÉ NÁROČNOSTI BUDOVY

	Obálka budovy	Vytápění	Chlazení	Větrání	Úprava vlhkosti	Teplá voda	Osvětlení
	U_{em} W/(m ² ·K)	Dílčí dodané energie				Měrné hodnoty kWh/(m ² ·rok)	
Mimořádně úsporná	A	0.21	0.21	32.6	32.6	5.0	
	B						
	C					25.2	66.7
	D						
	E						
	F						
	G						
Mimořádně ne hospodárná							
Hodnoty pro celou budovu MWh/rok		10.3				7.9	21.1

Zpracovatel: **Ing. Michala Davidová**
Kontakt: **Dolní 211/38, 591 01, Žďár nad Sázavou**
+420 777 939 411 / info@enerco.cz

Osvědčení č.: **1341**
Vyhotoveno dne: **26.9.2019**
Podpis: