DISPOZICE TECHNOLOGIE
1.PP / -4,000 / STROJOVNA A ROZVODY POTRUBNÍ POŠTY / M 1:50

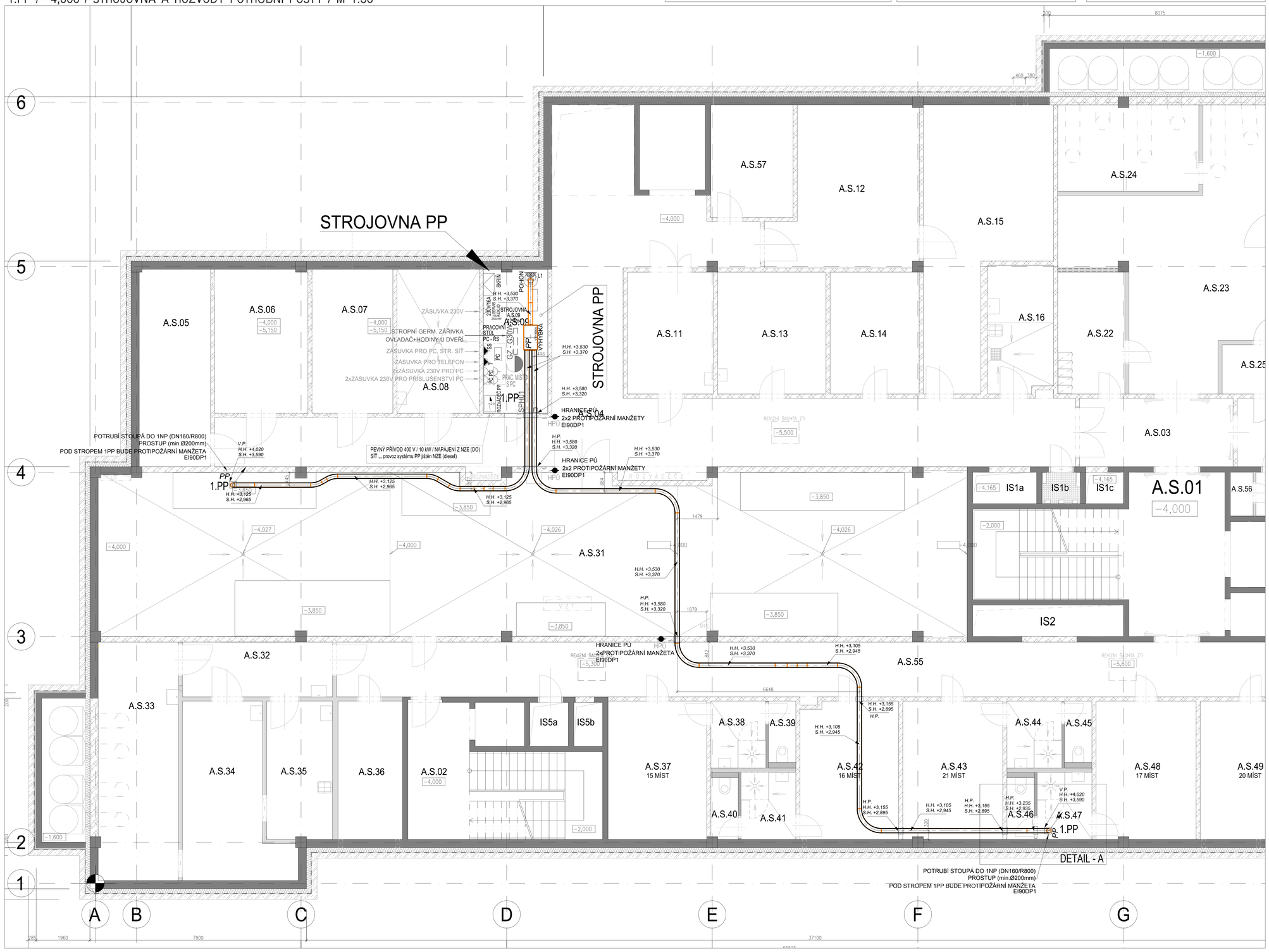

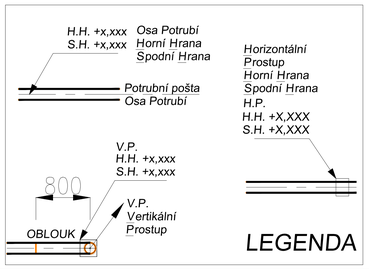

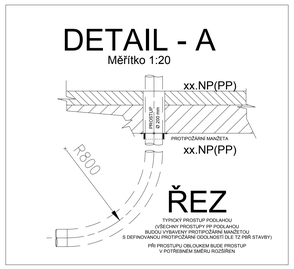

LEGENDA :

- STANICE POTRUBNÍ POŠTY / VYHRAZENÝ PROSTOR V INTERIERU PRO STANICI POTRUBNÍ POŠTY /
- POTRUBÍ PP DN 160, R=800 mm / HORIZONTÁLNÍ TRASY /
- VERTIKÁLNÍ TRASY / POTRUBÍ KLESÁ - STOUPÁ /
- OBSLUHA
- HRANICE POŽ. ÚSEKŮ (EI90DP1) PROTIPOŽÁRNÍ MANŽETY NA HORIZONT. A VERT. TRASÁCH (před realizací ověřit odolnost a polohu hranic PÚ podle posledních aktuálních požadavků TZ a výkresů PBŘ stavby)

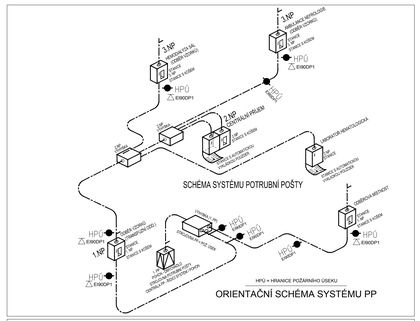

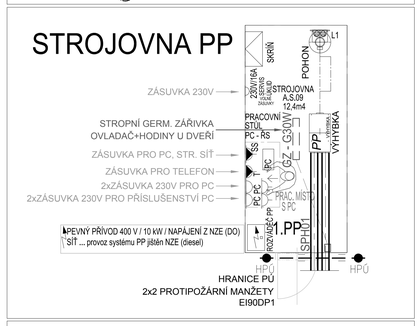

POZNÁMKY:

1 / Navrhované technologické vybavení je referenční a slouží jako návrh standardního vybavení. Skutečný dodavatel bude určen investorem podle výběrového řízení. Projekt je zpracován bez znalosti finálního dodavatele - je možné, že konkrétní dodavatel může podle svých zvyků a vybavení navrhovat určité modifikace řešení. Obdobně při použití jiného než zde uvažovaného zařízení nebo systému je pravděpodobné, že bude nutné provést modifikace v řešení obsaženém v tomto projektu, resp. v navazujících projektech (stavební část, řešení TZB - silnoproudu, a pod.). Takové modifikace nemohou být uplatněny jako chyby projektu.
2 / Navrhované technologické vybavení = zařízení jsou uvedena jako min. technologický a kvalitativní standard, resp. popisují požadované min. funkce a parametry, výkony, kapacity, standardy systému / technické údaje a navržená řešení slouží jako podklad pro stavební připravenost, připravenost TZB (dimenzování přípojek elektro, VZT, ZTI, ...) a koordinaci.
3 / Před provedením stavební připravenosti a provedením všech přípojek TZB musí být stavbou ověřena platnost požadavků na stavební připravenost podle konkrétních strojů a zařízení.
4 / Před vypracováním výrobní (dílenské) dokumentace provede dodavatel technologie zaměření současného / resp. reálného nového stavu / provede potřebnou koordinaci se stavbou a profesemi TZB / ověří aktuální požadavky PBŘ stavby / provede koordinaci pohledových prvků s architektonickým řešením a ověří vazby na informační systém objektu (značení stanic podle standardu objektů v areálu ONJ).
5 / Navazuje technická zpráva, výkaz výměr, specifikace a výkresy ost. podlaží, řezy / pro správný návrh a realizaci je nutné respektovat veškeré požadavky uvedené v celé PD
6/ Prostupy konstrukcemi zhotoví stavba, při kolmém průchodu pr. ~200 mm, při ev. šikmém průchodu, nebo pro oblouk bude otvor příslušně rozšířen, prostupy budou zhotoveny před montáží dle PD nebo pokynu šéfmontéra dodavatele podle finální polohy stanic, resp. tras / stavební začištění prostupu po montáži technologie provede stavba / protipožární utěsnění na hranicích PÚ provede po montáži technologie dodav. technologie

LEGENDA

- Přípojky TZB (Pevný přívod elektrické energie – silnoproud, slaboproud / MaR)
- Zásuvka 230 V/16 A (servis, úklid, ...)
- Zásuvka strukturované sítě PC/T
- Zásuvka strukturované sítě pro telefon
- Zásuvka strukturované sítě pro PC
- Zásuvka 230 V PRO PC (UPS)
- Stanice potrubní pošty /PP/
- Obsluha
- Potrubí stoupá
- Potrubí klesá
- Výhybka
- Stoupačka
- Potrubí PP (DN160/R800)

Souřadnicový systém : JTSK
Výškový systém : Bpv
±0,000=289,70 m.n.m.

OBJEDNATEL :
KRÁLOVÉHRADECKÝ KRAJ,
PIVOVARSKÉ NÁMĚSTÍ 1245
500 03 HRADEC KRÁLOVÉ

KRÁLOVÉHRADECKÝ KRAJ

VEDOUCÍ PROJEKTANT	ING. ONDŘEJ FABIÁN	
ZODP. PROJEKTANT	ING. ONDŘEJ FABIÁN	
VYPRACOVAL	ING. MARTIN DURAN	
KONTROLOVAL	ING. PETR HAVLÍNA	

KRAJ : KRÁLOVÉHRADECKÝ | STAV. ÚŘAD : JIČÍN

KANIA, a.s. Sodkova 809b, 702 00 Ostrava - Přívoz
tel.: 596 243 487
e-mail: info@kania-ostrava.cz

NÁZEV AKCE : NOVOSTAVBA PAVILONU "A"
(STAVEBNÍ ÚPRAVY Č.P. 511 PRO LABORATOŘE A ONKOLOGII OBLASTNÍ NEMOCNICE JIČÍN A.S.)

NÁZEV OBJEKTU : PAVILON A | ČÁST : POTRUBNÍ POŠTA

NÁZEV PŘÍLOHY : DISPOZICE TECHNOLOGIE - 1.PP

STUPEŇ	DPS
DATUM	04/2017
POČET STR.	16 A4
MĚŘÍTKO	1:50
ARCHIVNÍ ČÍSLO	
Č. ZAK.	15033
ČÍSLO SOUBORU	
SOUBOR	DWG

Č. PŘÍLOHY : 15033-DPS-D.2-01.4-11