ŽB ROZVODNA VÝKRES TVARU

PŮDORYS DNA

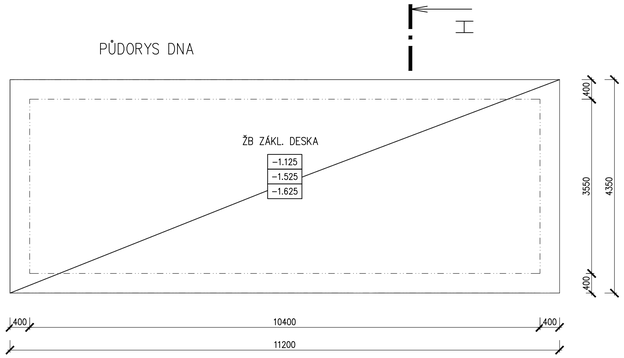

PŮDORYS STĚN SPODNÍ ČÁST

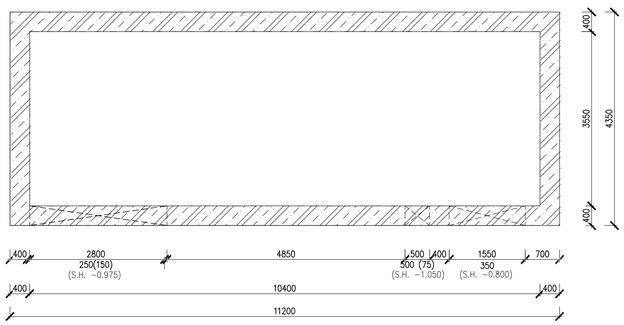

PŮDORYS STĚN HORNÍ ČÁST

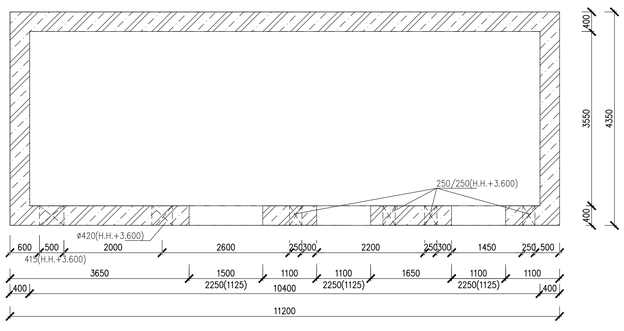

H

STROP V NIŽŠÍ ÚROVNI

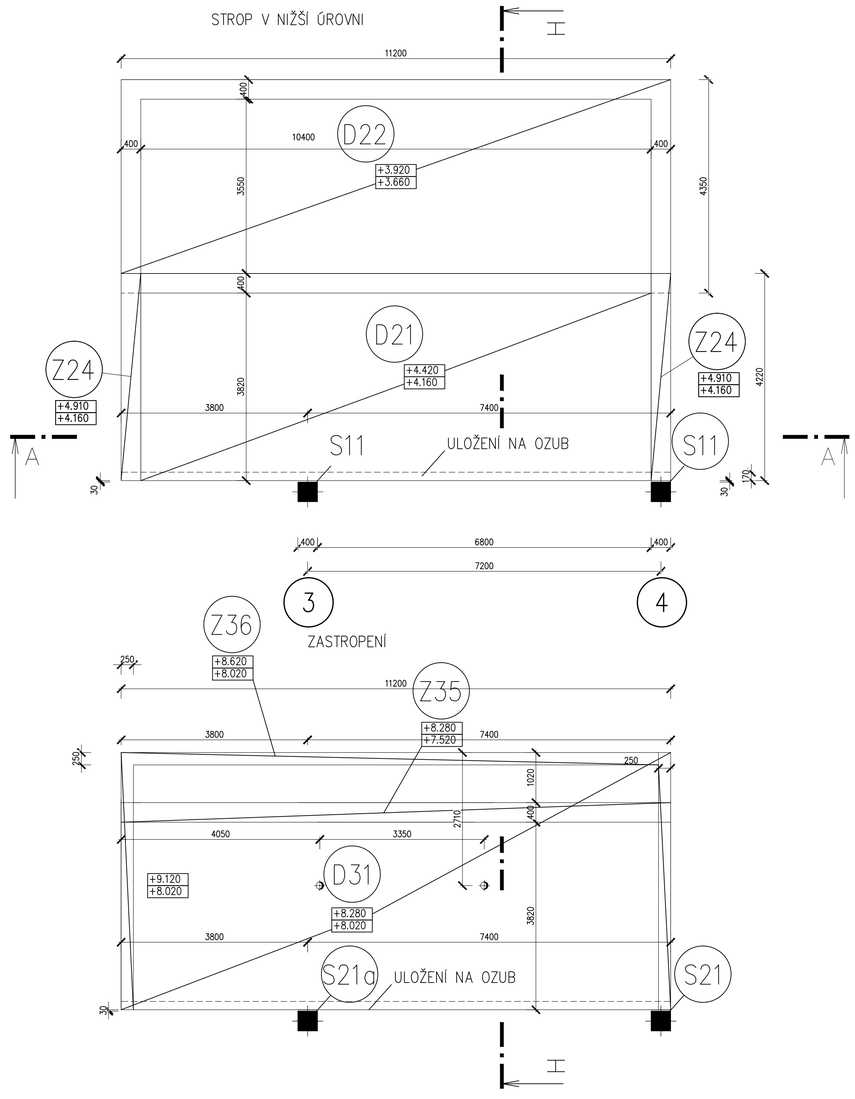

ŘEZ A–A

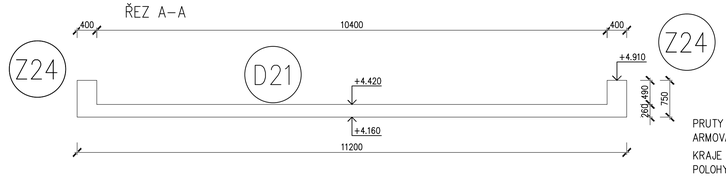

ŘEZ H–H

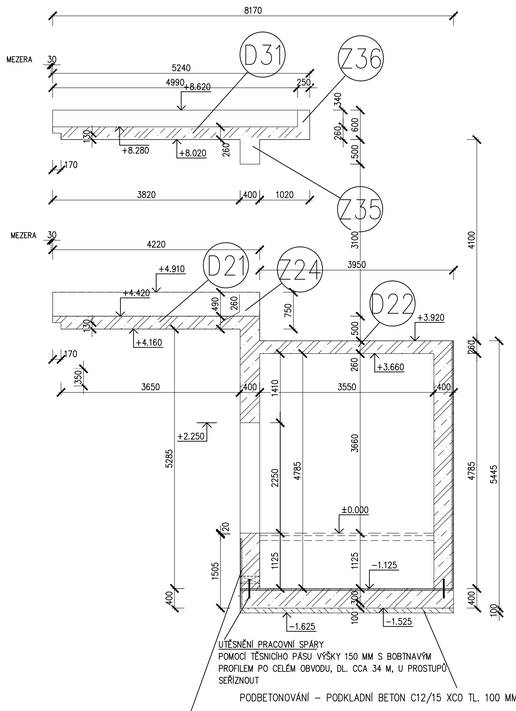

BETON C 30/37 XC4 MAX. PRŮSAK 50 MM PODLE ČSN EN 12 390–8 (DŘÍVE "VODOSTAVEBNÍ")
HYDROIZOLACE BETONU FORMOU KRYSTALIZACE
VIZ TÉŽ SKLADBU W17 VE STAVEBNÍ ČÁSTI

BETON: dle ČSN EN 206
C30/37–XC4, XF1–Cl0,20–Dmax22–S3
MAX. PRŮSAK 50 MM PODLE ČSN EN 12 390–8
(DŘÍVE "VODOSTAVEBNÍ" BETON)

OCEL: B 500B (tř. 10505 (øR))
KRYTÍ VÝZTUŽE: 40mm

PRUTY OKOLO PROSTUPŮ VYHNOUT NEBO ZAKRÁTIT A DOPLNIT OLEMOVÁNÍM A PŘÍLOŽKAMI ARMOVAT SOUČASNĚ S VÝZTUŽÍ PRŮVLAKŮ

KRAJE VÝZTUŽE DESEK ZATÁHNOUT DO PRŮVLAKŮ
POLOHY A VELIKOSTI PROSTUPŮ NUTNO POROVNAT S VÝKRESY PROFESÍ

POLOHY A VELIKOSTI PROSTUPŮ PŘEVZATY ZE STAVEBNÍCH PODKLADŮ

± 0.0 = 431,280

ČÍSLO PARÉ

D1.03 DOSTAVBA BUDOVY OKB
D1.03.2a STAVEBNĚ KONSTRUKČNÍ ŘEŠENÍ

TENTO VÝKRES A JEHO DETAILY JSOU MAJETKEM ZHOTOVITELE A NESMÍ BÝT POUŽIT CELÝ ANI Z ČÁSTI BEZ JEHO PÍSEMNÉHO SOUHLASU (DLE ZÁKONA Č. 121/2000 Sb.).

ZPRACOVATEL DÍLČÍ ČÁSTI:ATELIER PENTA v.o.s., Mrštíkova 12, 586 01 Jihlava
VEDOUCÍ PROJEKTANT | VYPRACOVAL | KONTROLOVAL
ING.ARCH. J. HOMOLKA, CSc. | ING. VÁCLAV JÍRKA
penta Mrštíkova 12, 586 01, Jihlava tel.: +420 567 312 451–4, fax: +420 567 3124 55

GENERÁLNÍ PROJEKTANT:ATELIER PENTA v.o.s., Mrštíkova 12, 586 01 Jihlava
VEDOUCÍ PROJEKTANT | HLAVNÍ INŽENÝR PROJEKTU
ING.ARCH. JAROMÍR HOMOLKA, CSc. | ING. VIKTOR ŠLAPAL
penta Mrštíkova 12, 586 01, Jihlava tel.: +420 567 312 451–4, fax: +420 567 3124 55

INVESTOR: Královehradecký kraj, Pivovarské náměstí 1245, Hradec Králové

NÁZEV AKCE:
OBLASTNÍ NEMOCNICE TRUTNOV a.s.
KONSOLIDOVANÉ LABORATOŘE A TRANSFUZNÍ ODDĚLENÍ

VÝKRES
ŽB ROZVODNA VÝKRES TVARU

FORMÁT	10x A4
DATUM	1 / 2017
STUPEŇ	DPS
ZAK. ČÍSLO	A 20–15–P
MĚŘÍTKO	1 : 50
Č. VÝKRESU	D1.03.2a.–35