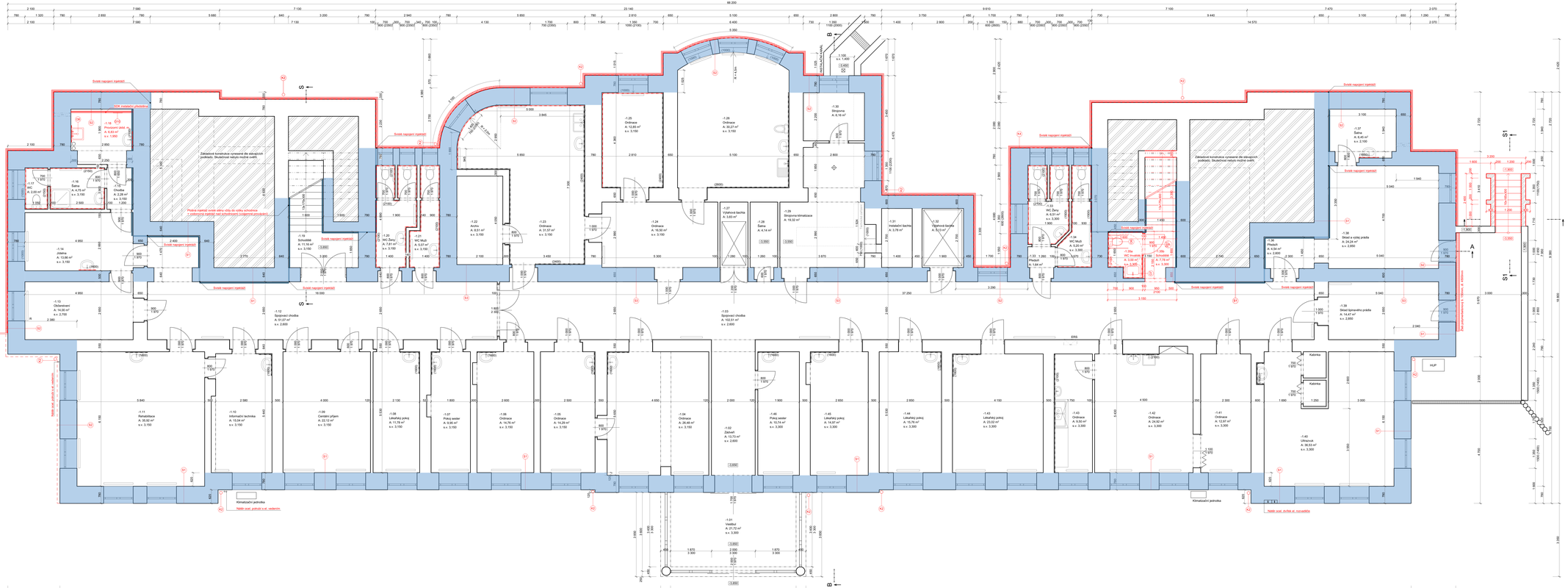

## LEGENDA MATERIÁLŮ

- STÁVAJÍCÍ OHELNÉ ZDIVO
- ZDIVO INJEKTOVANÉ KŘEMNOVOU EMULZÍ
- NOVÉ KONSTRUKCE Z TVÁRNIC ZTRACENÉHO BEDNĚNÍ TL. 200mm VČ. VÝZTUŽE OCEL B500B Ø10mm (Tzn0nf ZDIVA)
- NOVÉ KONSTRUKCE - PŘÍČKA Z PLYNOSILIKÁTOVÝCH TVÁRNIC TL. 100mm, Rw= 37 dB, Uh1,111 W/m²K, El 180 min.
- SANAČNÍ OMÍTKOVÝ SYSTÉM DLE SKLADEB KONSTRUKCÍ
- ŠTĚRK FR. 4/8mm
- ŠTĚRK FR. 8/16mm
- ŠTĚRK FR. 0/63mm
- NAVÝPANÁ ZEMINA / ROSTLÝ TERÉN
- PLOŠNÁ INJEKTÁŽ KŘEMNOVOU EMULZÍ
- NOVÉ KONSTRUKCE / NOVÉ PRVKY
- ±0,000 KOTA VŠEOBECNĚ URČENÉ ČISTÉ PODLAHY/TERÉNU

## Tabulka místností suterénu

| Č. | Název místnosti | Nášlapná vrstva | Plocha NÁ | Sokl / obklad stěn | Omítky / povrchová úprava stěn |
|---|---|---|---|---|---|
| -1.01 | Vestibul | Keramická dlažba | 21,72 | Ker. sokl 100mm | stávající |
| -1.02 | Zádveří | Keramická dlažba | 13,73 | Ker. sokl 100mm | stávající |
| -1.03 | Spojovací chodba | Keramická dlažba | 102,61 | Ker. sokl 100mm | nové omítky dodávaných stěn |
| -1.04 | Ordinace | PVC | 26,46 | PVC lišta | nové omítky otvorů, stěn po parapet stavi |
| -1.05 | Ordinace | PVC | 14,76 | PVC lišta | nové omítky otvorů, stěn po parapet stavi |
| -1.06 | Ordinace | PVC | 14,76 | PVC lišta | nové omítky otvorů, stěn po parapet stavi |
| -1.07 | Pokoj sester | PVC | 9,95 | PVC lišta | nové omítky otvorů, stěn po parapet stavi |
| -1.08 | Lékařský pokoj | PVC | 11,78 | PVC lišta | nové omítky otvorů, stěn po parapet stavi |
| -1.09 | Centální příjem | PVC | 22,12 | PVC lišta | nové omítky otvorů, stěn po parapet stavi |
| -1.10 | Informační technika | PVC | 15,04 | PVC lišta | nové omítky otvorů, stěn po parapet stavi |
| -1.11 | Rehabilitace | PVC | 35,92 | PVC lišta | nové omítky otvorů, stěn po parapet stavi |
| -1.12 | Spojovací chodba | Keramická dlažba | 83,01 | Ker. sokl 100mm | nové omítky otvorů, stěn po parapet stavi |
| -1.13 | Oblékárna | Keramická dlažba | 14,60 | Ker. sokl 100mm | nové omítky otvorů, stěn po parapet stavi |
| -1.14 | Jídelna | Keramická dlažba | 13,68 | Ker. sokl 100mm | nové omítky otvorů, stěn po parapet stavi |
| -1.15 | Chodba | Keramická dlažba | 3,15 | Ker. sokl 100mm | nové omítky otvorů, stěn po parapet stavi |
| -1.16 | Šatna | Keramická dlažba | 4,75 | Ker. obkl. výsek + celé mísm. | nové omítky dodávaných stěn v celé výšce + kar. obkl. |
| -1.17 | WC Ženy | Keramická dlažba | 4,45 | Ker. obkl. výsek + celé mísm. | nové omítky dodávaných stěn v celé výšce + kar. obkl. |
| -1.18 | Provozní úklid. m. | Keramická dlažba | 1,65 | Nová ker. obkl. výsek výzvy | nové omítky dodávaných stěn v celé výšce |
| -1.19 | Schodiště | Keramická dlažba | 11,18 | Ker. sokl 100mm | nové omítky dodávaných stěn v celé výšce |
| -1.20 | WC Ženy | Keramická dlažba | 7,81 | Ker. obkl. výsek + celé mísm. | nové omítky dodávaných stěn v celé výšce + kar. obkl. |
| -1.21 | WC Muži | Keramická dlažba | 5,07 | Ker. obkl. výsek + celé mísm. | nové omítky dodávaných stěn v celé výšce + kar. obkl. |
| -1.22 | Archiv | Keramická dlažba | 8,51 | Ker. sokl 100mm | nové omítky dodávaných stěn v celé výšce |
| -1.23 | Ordinace | Keramická dlažba | 31,57 | Ker. obkl. výsek a dodávaných stěn + PVC lišta | nové omítky dodávaných stěn v celé výšce + kar. obkl. |
| -1.24 | Ordinace | Keramická dlažba | 16,50 | Ker. sokl 100mm + PVC sok. lišta | nové omítky dodávaných stěn v celé výšce |
| -1.25 | Ordinace | Keramická dlažba | 12,85 | Ker. obkl. výsek a dodávaných stěn + PVC lišta | nové omítky dodávaných stěn v celé výšce + kar. obkl. |
| -1.26 | Ordinace | Keramická dlažba | 30,27 | Ker. obkl. výsek a dodávaných stěn + PVC lišta | nové omítky dodávaných stěn v celé výšce + kar. obkl. |
| -1.27 | Výtahová šachta | Betonová mazanina | 2,43 | stávající | stávající |
| -1.28 | Šatna | Keramická dlažba | 4,14 | Ker. sokl 100mm | nové omítky dodávaných stěn v celé výšce |
| -1.29 | Strojovna klimatizace | Betonová mazanina | 15,32 | Nátěr podl. vš. soklu v. 100mm | nové omítky dodávaných stěn v celé výšce |
| -1.30 | Strojovna | Betonová mazanina | 6,16 | Nátěr podl. vš. soklu v. 100mm | nové omítky dodávaných stěn v celé výšce |
| -1.31 | Instalační šachta | Betonová mazanina | 1,78 | stávající | stávající |
| -1.32 | Výtahová šachta | Betonová mazanina | 5,13 | stávající | stávající |
| -1.33 | WC Ženy | Keramická dlažba | 1,64 | Ker. sokl 100mm | nové omítky dodávaných stěn v celé výšce |
| -1.33 | WC Ženy | Keramická dlažba | 6,01 | Ker. obkl. výsek + celé mísm. | nové omítky dodávaných stěn v celé výšce + kar. obkl. |
| -1.34 | WC Muži | Keramická dlažba | 5,20 | Ker. obkl. výsek + celé mísm. | nové omítky dodávaných stěn v celé výšce + kar. obkl. |
| -1.35a | WC hrudník | Keramická dlažba | 3,00 | Ker. obkl. výsek + celé mísm. | nové omítky dodávaných stěn v celé výšce + kar. obkl. |
| -1.35b | Schodiště | Keramická dlažba | 7,79 | Ker. sokl 100mm | nové omítky dodávaných stěn v celé výšce |
| -1.36 | Předsíň | Keramická dlažba | 4,54 | Ker. sokl 100mm | nové omítky dodávaných stěn v celé výšce |
| -1.37 | Šatna | Keramická dlažba | 8,45 | Ker. sokl 100mm | nové omítky dodávaných stěn v celé výšce |
| -1.38 | Sklad a výdej prádla | Keramická dlažba | 24,24 | Ker. sokl 100mm | nové omítky dodávaných stěn v celé výšce |
| -1.39 | Sklad špinavého prádla | Keramická dlažba | 14,47 | Ker. sokl 100mm | nové omítky dodávaných stěn v celé výšce |
| -1.40 | Úklidová | PVC | 36,53 | PVC lišta | nové omítky otvorů, stěn po parapet stavi |
| -1.41 | Ordinace | PVC | 12,97 | PVC lišta | nové omítky otvorů, stěn po parapet stavi |
| -1.42 | Ordinace | PVC | 24,92 | PVC lišta | nové omítky otvorů, stěn po parapet stavi |
| -1.43 | Lékařský pokoj | PVC | 22,00 | PVC lišta | nové omítky otvorů, stěn po parapet stavi |
| -1.44 | Ordinace | PVC | 9,91 | PVC lišta | nové omítky otvorů, stěn po parapet stavi |
| -1.45 | Lékařský pokoj | PVC | 14,70 | PVC lišta | nové omítky otvorů, stěn po parapet stavi |
| -1.46 | Lékařský pokoj | PVC | 14,87 | PVC lišta | nové omítky otvorů, stěn po parapet stavi |
| -1.46 | Pokoj sester | PVC | 10,14 | PVC lišta | nové omítky otvorů, stěn po parapet stavi |
| | | | **773,24 m²** | | |

## LEGENDA SKLADEB

**S1**

VRCHNÍ PROVÝŠENÍ NÁTĚRÁ/EKRAN. OBKL.
SANAČNÍ ŽTUK, TL. 3 mm
ZÁKLADNÍ SANAČNÍ OMÍTKA, TL. 30 mm.
PODKLADNÍ POSTŘIK, NÁŠITÍM 50%
STÁVAJÍCÍ OCELOVÉ ZDIVO

**S2**

VRCHNÍ PROVÝŠENÍ NÁTĚRÁ/EKRAN. OBKL.
SANAČNÍ ŽTUK, TL. 3 mm
ZÁKLADNÍ SANAČNÍ OMÍTKA, TL. 30 mm.
PODKLADNÍ POSTŘIK, NÁŠITÍM 50%
STÁVAJÍCÍ OCELOVÉ ZDIVO
VYROVNÁNÍ PODKLADU - BETONOVÁ MAZANINA TL. 100mm
STĚRKOVÁ HYDROIZOLACE TL. 4 mm+DRÁTENÁ TKANINA
TEPELNĚ IZOLACE XPS (LEPENO K PODKL.) TL. 80mm
NOPOVÁ FOLIE, VÝŠKA NOPU 8mm
GEOTEXTILIE 300g/m²
SOUVRSTVÍ ZEMINY

## LEGENDA ZNAČEK

| | |
|---|---|
| R | Radiátor |
| IŠ | Instalační šachta |
| RŠ | Revizní šachta |
| DvPW | zařízení DvPW system (elektromrazící) |
| ERS | Elektronárová rozvodná skříň |

## POZNÁMKA:

SANAČNÍ OMÍTKY BUDOU PROVEDENY V CELÉ VÝŠCE INJEKTOVANÉHO OBVODOVÉHO ZDIVA. STÁVAJÍCÍ OMÍTKY BUDOU OTLUČENY V MÍSTNOSTECH S NOVOU SKLADBOU PODLAH V CELÉ VÝŠCE STĚN. PO OTLUČENÍ STÁVAJÍCÍCH OMÍTEK SANAČNÍCH OPRAVEN BUDOU ZOTŘÍSNÉ STĚNY OPĚT OBLOŽENY V WC - (-)0.4 - (-)0 SE PROVEDE REVIZE STÁVAJÍCÍHO TECHNOLOGICKÉHO ZAŘÍZENÍ. JEŽ JE ZDE ZGRUŽENÍ ZDIVA. PO REVIZI BUDOU ZDIVA OPRAVENY A ZAJIŠTĚNY PROTI ZGRUŽENÍ. PO OTLUČENÍ NÁTĚRŮ, KDE NENÍ MOŽNÉ PROVÉST OZNOP PŘÍLEŽÍ ZDIVA A PROVÉST NAVRŽENÉ SANAČNÍ OPRAVY. SOUČASTÍ INSTALACE HYDROIZOLACE JE STRANY PŘÍLEŽÍCÍ K ZEMINĚ. PO ZAPRACOVÁNÍ HYDROIZOLACE BUDOU ZEDIVA OPRAVENY A STÁVAJÍCÍ LAPACE ŠTĚRKEŠKOU SPLACHNÍM A SUCHÝ VÝ NAPOJENÍ NA STÁVAJÍCÍ DEŠŤOVÝ KANALIZAČ BUDOU ZREKONSTRUOVÁNY A NAHRAZENY NOVYMI. PŘED PROVÁDĚNÍM ZEMNÍCH PRACÍ BUDOU PROVEDENY ZKUŠEBNÍ VÝKOPY PRO OVĚŘENÍ STAVU ZÁKLADŮ A PŘÍPADNÉ V MÍSTECH, KDE DOCHÁZÍ K SANAČNÍM OPRAVĚNÍM DALŠÍ ZTRÁTA VYKLIZENÍ VŠECH PROSTOR VYBAVENÝCH NÁBYTKEM A NEMOCNÍČNÍM VYBAVENÍM. STAVAJÍCÍ ZDIVO BUDOU OTLUČENY V CELÉ VÝŠCE STĚN. PO OTLUČENÍ OMÍTEK BUDOU ZDIVA OPRAVENY. PROVÉST ODSOLOVÁNÍ A NOVÉ SKLADBY PODLAH. TYTO ZDIVA JSOU STÁVAJÍCÍ BEZE ZMĚN.


Generální projektant
HONNEM
HONNEM spol. s r.o.
Opočno 31
Lázně
440 01

Objednatel
Královéhradecký kraj
Provozně-ekonomický
Hradec Králové
500 03


**Sanace suterénních prostor v hlavní a severní budově nemocnice**
**Městská nemocnice a.s., Dvůr Králové nad Labem - Zpracování projektové dokumentace**

**SO.01 - Hlavní budova nemocnice**

Název výkresu
**Půdorys suterénu - Nový stav**

| | |
|---|---|
| Vypracoval<br>**Ing. Kateřina Hon** | Útvar razítka |
| Zodpovědný projektant<br>**Ing. Kateřina Hon** | Parié |
| Datum<br>**11/2020** | |
| Měřítko<br>**1:50** | Měřítko výkresu<br>**1:50** |
| Stupeň<br>**DPS** | Číslo výkresu<br>**D.1.1.3** |