SITUACE
M 1:500

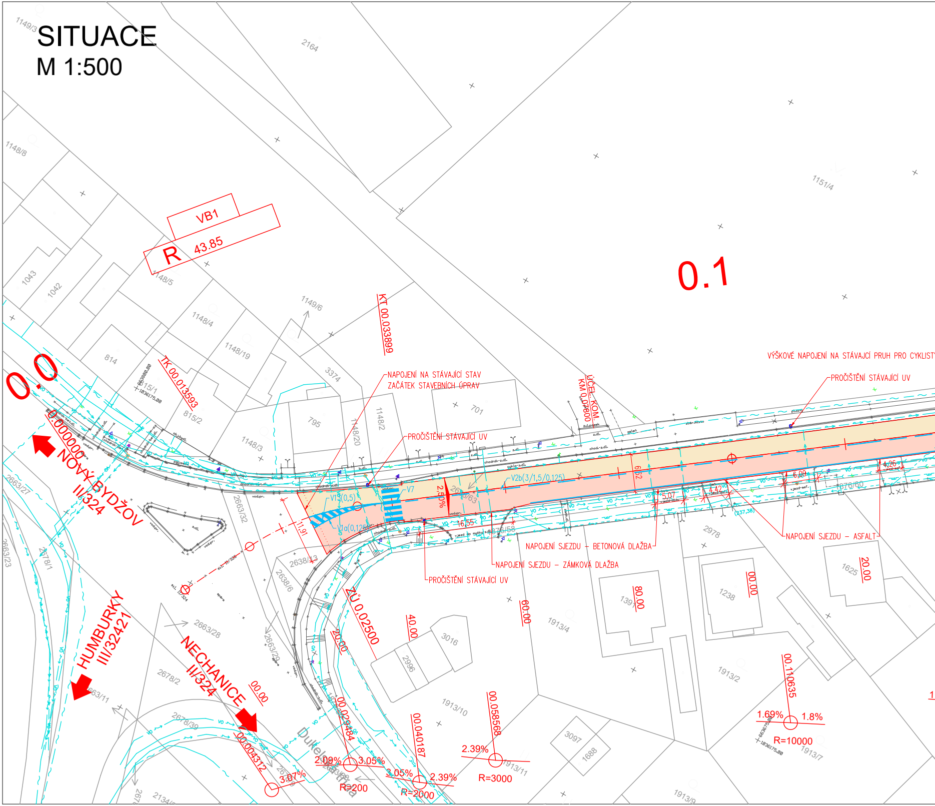
VB1
R 43.85
0.0
0.1
0.000000
NOVÝ BYDŽOV
II/324
HUMBURKY
III/32421
NECHANICE
II/324
Dukelská třída
KT 00.033899
TK 00.013593
ZÚ 0.02500
ÚČEL. KOM. KM 0.07600
NAPOJENÍ NA STÁVAJÍCÍ STAV
ZAČÁTEK STAVEBNÍCH ÚPRAV
PROČIŠTĚNÍ STÁVAJÍCÍ UV
VÝŠKOVÉ NAPOJENÍ NA STÁVAJÍCÍ PRUH PRO CYKLIST
NAPOJENÍ SJEZDU – BETONOVÁ DLAŽBA
NAPOJENÍ SJEZDU – ZÁMKOVÁ DLAŽBA
NAPOJENÍ SJEZDU – ASFALT
V13(0,5)
V1a(0,125)
V7
V2b(3/1,5/0,125)
2.50%
11.91
16.55
6.52
5.07
4.42
6.09
4.26
(237.38)
00.00
20.00
40.00
60.00
80.00
00.00
20.00
00.004312
00.029484
00.040187
00.058568
00.110635
3.07%
2.09%
3.05%
R=200
3.05%
2.39%
R=2000
2.39%
R=3000
1.69%
1.8%
R=10000
2164
1149/3
1148/8
1043
1042
1148/5
1148/4
1148/19
1149/6
814
815/1
815/2
3374
795
1148/20
1148/2
701
1148/3
1151/4
2663/27
2663/23
2678/1
2663/32
2638/13
2638/6
2663/28
2663/29
2678/2
2663/11
2678/39
2134/
3016
2996
1913/4
1913/10
1913/11
3097
1688
1391
1238
1625
1913/2
1913/7
1913/9
2978
2676/60
chodník-z.dl.
cyklo-z.dl.
vod.pr.
vjezd do dvora

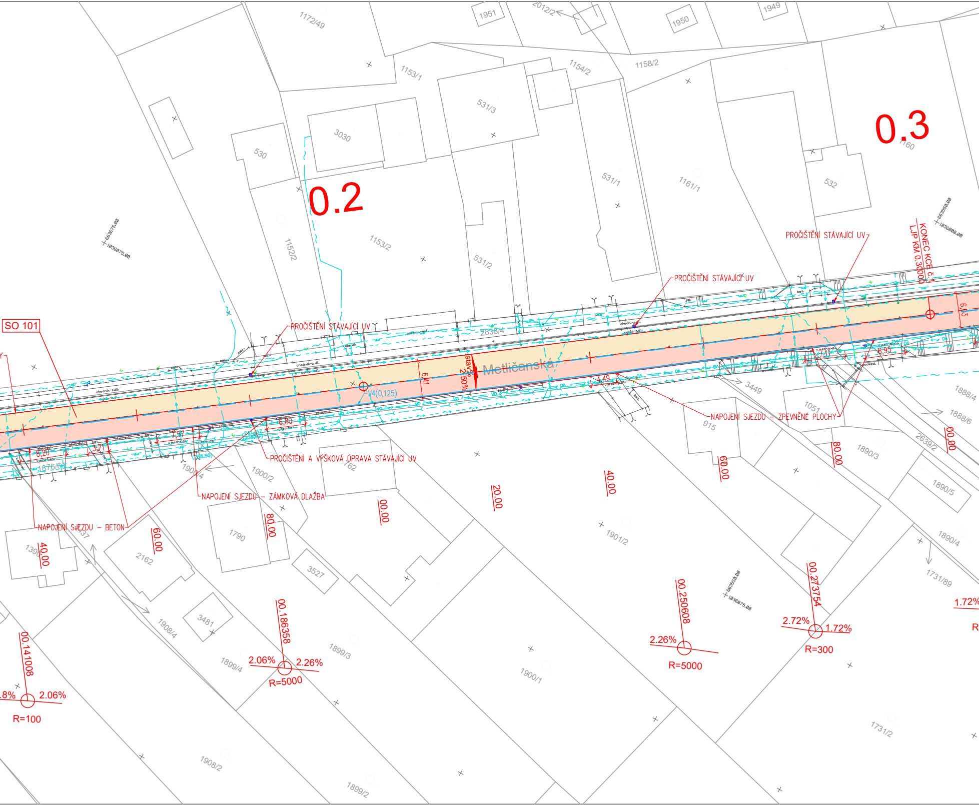
0.2
0.3
SO 101
PROČIŠTĚNÍ STÁVAJÍCÍ UV
PROČIŠTĚNÍ STÁVAJÍCÍ UV
PROČIŠTĚNÍ STÁVAJÍCÍ UV
PROČIŠTĚNÍ A VÝŠKOVÁ ÚPRAVA STÁVAJÍCÍ UV
NAPOJENÍ SJEZDU – ZÁMKOVÁ DLAŽBA
NAPOJENÍ SJEZDU – BETON
NAPOJENÍ SJEZDU – ZPEVNĚNÉ PLOCHY
KONEC KCE č.1
LJP KM 0.30000
Metličanská
V4(0,125)
2.50%
6.41
6.13
6.95
4.49
6.20
3.71
6.80
7.57
663675.00
1036075.00
663550.00
1036000.00
663550.00
1036075.00
1172/49
1951
2012/2
1950
1949
1153/1
1154/2
1158/2
531/3
3030
530
531/1
1161/1
532
1160
1152/2
1153/2
531/2
2638/4
3449
1051
915
1888/4
1888/6
2639/2
1890/3
1890/5
1890/4
1731/89
1731/2
762
1900/2
1900/4
1790
2162
3527
3481
1901/2
1900/1
1908/4
1899/4
1899/3
1908/2
1899/2
1876/64
1396
20.00
40.00
60.00
80.00
00.00
60.00
80.00
00.00
40.00
20.00
40.00
60.00
00.141008
00.186358
00.250608
00.273754
2.06%
2.06%
2.26%
2.26%
2.72%
1.72%
1.72%
R=100
R=5000
R=5000
R=300

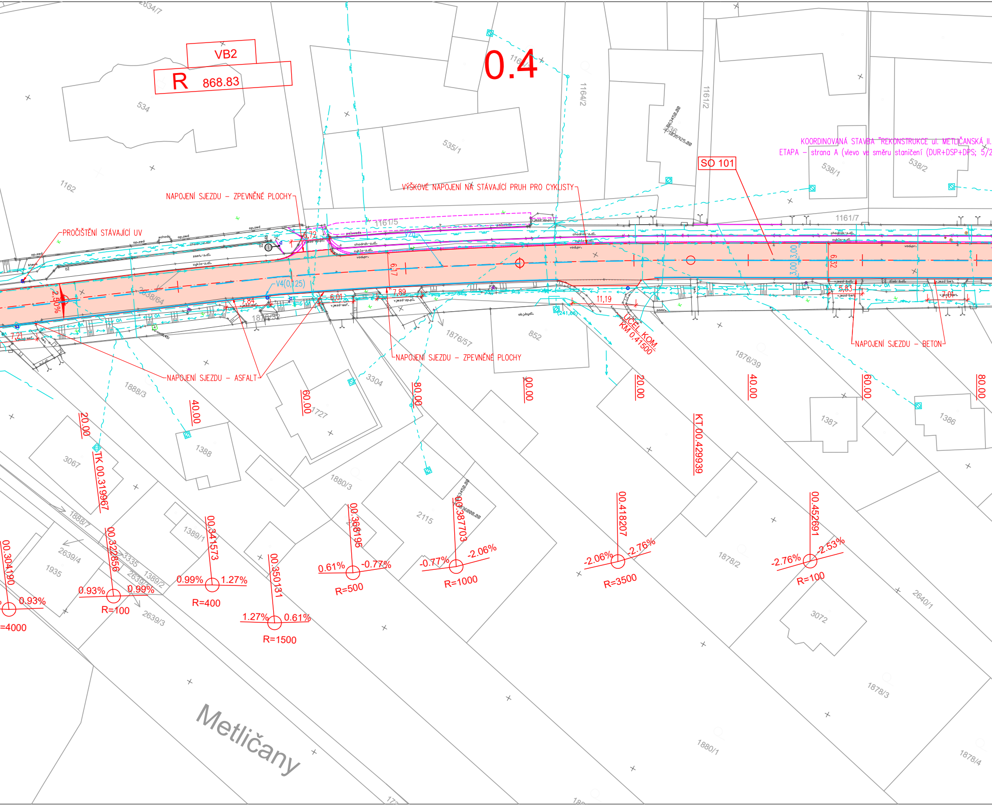
VB2
R 868.83
0.4
SO 101
KOORDINOVANÁ STAVBA "REKONSTRUKCE ul. METLIČANSKÁ II.
ETAPA – strana A (vlevo ve směru staničení (DUR+DSP+DPS; 5/2
NAPOJENÍ SJEZDU – ZPEVNĚNÉ PLOCHY
VÝŠKOVÉ NAPOJENÍ NA STÁVAJÍCÍ PRUH PRO CYKLISTY
PROČIŠTĚNÍ STÁVAJÍCÍ UV
NAPOJENÍ SJEZDU – ASFALT
NAPOJENÍ SJEZDU – ZPEVNĚNÉ PLOCHY
NAPOJENÍ SJEZDU – BETON
ÚČEL.KOM. KM 0.41500
V4(0,125)
2.50%
6,72
6,17
7,84
6,01
7,89
11,19
5,83
6,32
3,00
3,00
7,21
TK 00.319967
KT 00.429939
20.00
40.00
60.00
80.00
00.00
20.00
40.00
60.00
80.00
00.304190
00.322856
00.341573
00.350131
00.368195
00.387703
00.418207
00.452691
0.93%
=4000
0.93%
0.99%
R=100
0.99%
1.27%
R=400
1.27%
0.61%
R=1500
0.61%
-0.77%
R=500
-0.77%
-2.06%
R=1000
-2.06%
-2.76%
R=3500
-2.76%
-2.53%
R=100
534
1162
535/1
1164/2
1161/2
538/1
538/2
1161/5
1161/7
2638/64
1876/57
852
1876/39
1888/3
3304
1727
3067
1388
1880/3
2115
1387
1386
1888/7
1389/1
2639/4
1935
3335
2639/2
1389/2
2639/3
1878/2
3072
2640/1
1878/3
1880/1
1878/4
2634/7
Metličany
chodník-z.dl.
cyklo-z.dl.
vod.pr.
v.jezd-asf.
v.jezd-zp.pl.
v.jezd-bet.
obj.bydl.
op.zed
(241,60)

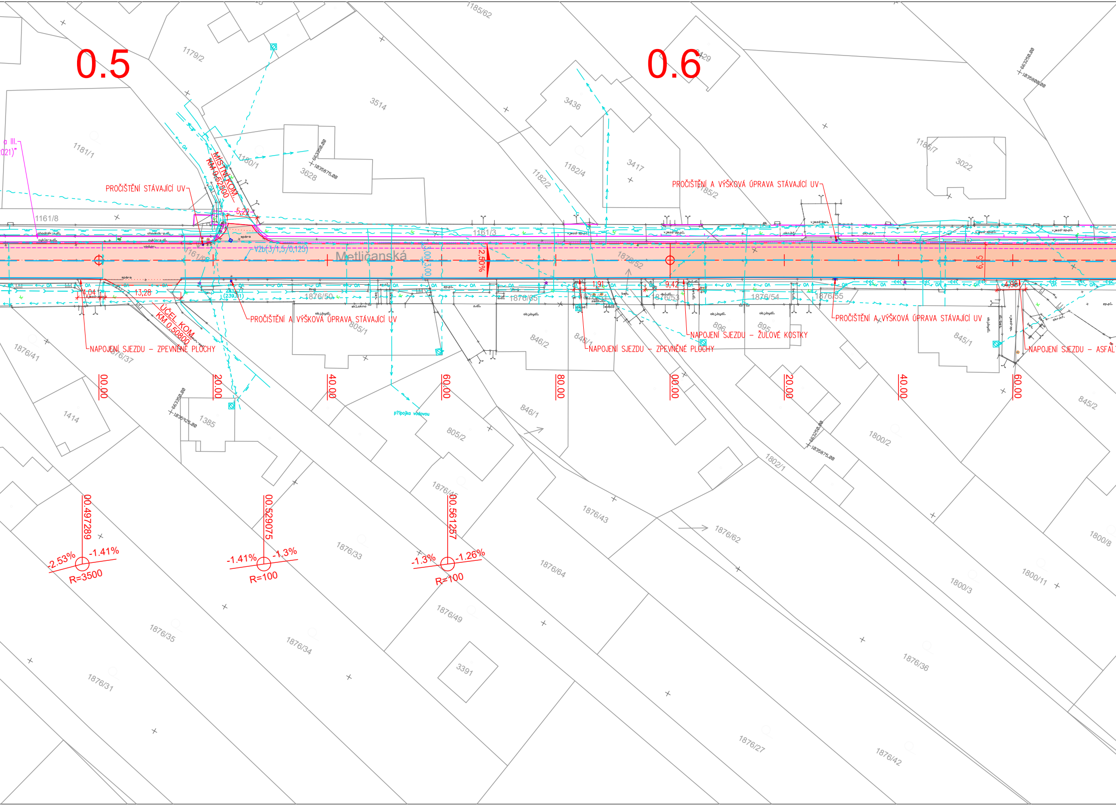
0.5
0.6
Metličanská
PROČIŠTĚNÍ STÁVAJÍCÍ UV
PROČIŠTĚNÍ A VÝŠKOVÁ ÚPRAVA STÁVAJÍCÍ UV
PROČIŠTĚNÍ A VÝŠKOVÁ ÚPRAVA STÁVAJÍCÍ UV
PROČIŠTĚNÍ A VÝŠKOVÁ ÚPRAVA STÁVAJÍCÍ UV
NAPOJENÍ SJEZDU – ZPEVNĚNÉ PLOCHY
NAPOJENÍ SJEZDU – ZPEVNĚNÉ PLOCHY
NAPOJENÍ SJEZDU – ŽULOVÉ KOSTKY
NAPOJENÍ SJEZDU – ASFAL
MÍSTNÍ KOM. KM 0.52500
ÚČEL. KOM. KM 0.50800
V2b(3/1,5/0,125)
2.50%
3.00
3.00
6.15
5.22
4.04
13.28
1.91
9.42
4.98
00.00
20.00
40.00
60.00
80.00
00.00
20.00
40.00
60.00
00.497289
-2.53%
-1.41%
R=3500
00.529075
-1.41%
-1.3%
R=100
00.561257
-1.3%
-1.26%
R=100
přípojka vodovou
1179/2
1181/1
1161/8
1161/3
1161/9
1180/1
3628
3514
3436
3417
1182/4
1182/2
1185/62
1185/2
1186/7
3022
3429
1876/50
1876/65
1876/51
1876/53
1876/54
1876/55
1876/52
1876/41
1876/37
1876/33
1876/35
1876/34
1876/31
1876/49
1876/64
1876/43
1876/62
1876/36
1876/27
1876/42
1876/45
805/1
805/2
846/2
846/1
845/1
845/2
896
895
1414
1385
3391
1800/2
1800/3
1800/11
1800/8
1802/1
663250.00
1035875.00
663250.00
1035800.00
663350.00
1035925.00
663250.00
1035875.00
chodník-z.dl.
cyklo-z.dl.
vjezd-zp.pl.
vjezd-bet.
ob.bydl.

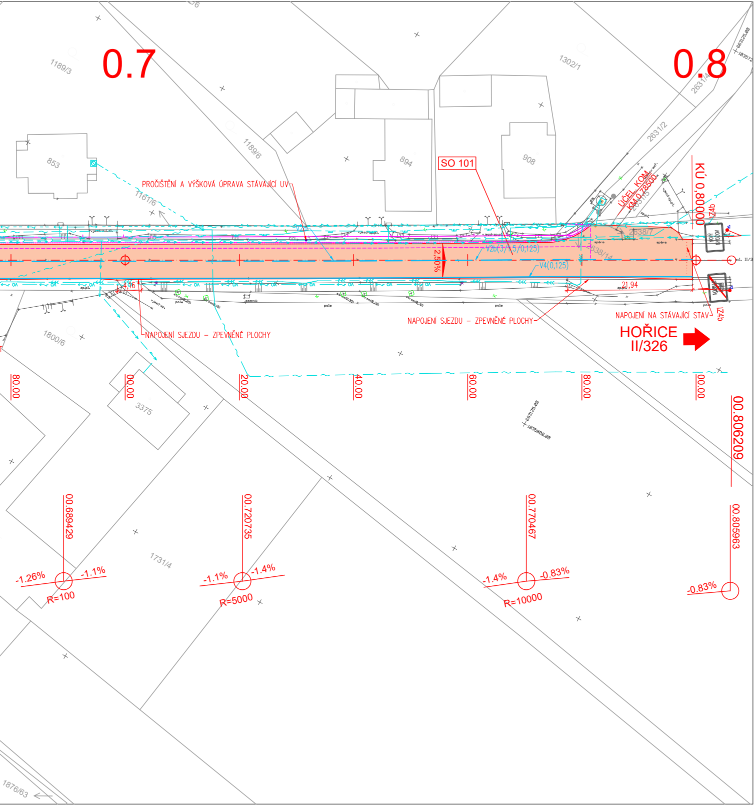
0.7
0.8
1189/3
1189/6
853
894
908
1302/1
2631/2
2631/4
SO 101
PROČIŠTĚNÍ A VÝŠKOVÁ ÚPRAVA STÁVAJÍCÍ UV
1161/6
ÚČEL.KOM. KM 0,78500
KÚ 0,800000
IZ4b
2638/7
2638/14
2,50%
V20(3)/5(0,125)
V4(0,125)
4,16
21,94
NAPOJENÍ SJEZDU – ZPEVNĚNÉ PLOCHY
NAPOJENÍ SJEZDU – ZPEVNĚNÉ PLOCHY
NAPOJENÍ NA STÁVAJÍCÍ STAV
HOŘICE
II/326
1800/6
3375
80.00
00.00
20.00
40.00
60.00
80.00
00.00
00.806209
00.689429
-1.26%
-1.1%
R=100
00.720735
-1.1%
-1.4%
R=5000
00.770467
-1.4%
-0.83%
R=10000
00.805963
-0.83%
1731/4
1876/63

LEGENDA:

ČÁRY:

- NÁVRH
- OSA KOMUNIKACE
- STÁVAJÍCÍ STAV
- NAPOJENÍ NA STÁVAJÍCÍ STAV
- KOORDINOVANÁ STAVBA

PLOCHY:

- ▨ Konstrukce vozovky č.1
- ▨ Konstrukce vozovky č.2
- ▨ Konstrukce vozovky č.3

LEGENDA KATASTR:

- HRANICE POZEMKU
- 39/5 ČÍSLO POZEMKU

SEZNAM STAVEBNÍCH OBJEKTŮ:

SO 101 - SILNICE II/326

SO 180 - DOPRAVNĚ INŽENÝRSKÁ OPATŘENÍ

LEGENDA INŽENÝRSKÝCH SÍTÍ:

- CETIN SDĚL. VEDENÍ PODZEMNÍ
- KANALIZACE
- PLYNOVÉ POTRUBÍ STŘEDOTLAKÉ
- ČEZ EL. VEDENÍ NN NADZEMNÍ
- VODOVOD
- KANALIZACE DEŠŤOVÁ
- VEŘEJNÉ OSVĚTLENÍ

POZN. STÁVAJÍCÍ INŽENÝRSKÉ SÍTĚ JSOU VYKRESLENY POUZE INFORMATIVNĚ,
PŘED ZAHÁJENÍM STAVBY JE NUTNÉ JEJICH VYTYČENÍ OD PŘÍSLUŠNÝCH SPRÁVCŮ

REVIZE:	PŘEDMĚT ZMĚNY:	VYPRACOVAL:	DATUM:
1			
2			
3			

SOUŘADNICOVÝ SYSTÉM: S-JTSK
VÝŠKOVÝ SYSTÉM: B.P.V.

OBJEDNATEL:
KRÁLOVÉHRADECKÝ KRAJ
Královehradecký kraj
Pivovarské náměstí 1245
500 03 Hradec Králové

NÁZEV AKCE: II/326 OPRAVA METLIČANSKÉ ULICE V NOVÉM BYDŽOVĚ

ČÁST / STAVEBNÍ OBJEKT: VÝKRESOVÁ ČÁST

PŘÍLOHA: SITUACE

ZHOTOVITEL:
M - PROJEKCE
M - PROJEKCE s.r.o.
Resslova 956
500 02 Hradec Králové
www.m-projekce.cz

ZODP. PROJEKTANT:	Ing. M. STEJSKAL	
VYPRACOVAL:	Ing. P. ŠREJBER	
KONTROLA:	Ing. J. HAJN	

PARÉ:

MĚŘÍTKO:	Č. ZAKÁZKY:	STUPEŇ:	DATUM:	ČÁST:	PŘÍLOHA:
1:500	22-098-03	PDPS	02/2023	B	2