

POZNÁMKY:

- řešení interiéru je nedílnou součástí dokumentace pro provedení stavby
- práce na interiéru bez vzájemné koordinace s ostatními profesemi není možná
- součástí realizační, dílenské a montážní dokumentace bude řešení detailů dodavatele, které zajistí funkčnost a bezpečnost stavby
- prvky interiéru podléhají vzorkování, odsouhlasení architektem a investorem
- dodavatel je povinen upozornit na případné disproporce v možnostech technického a architektonického řešení, výsledné řešení musí být výsledkem dohody dodavatele, architekta a investora a musí být v souladu s platnými zákony, vyhláškami a technickými normami

Číslo	Datum	Popis Revize	Vydal

ARCHITEKTONICKÉ ŘEŠENÍ, GENERÁLNÍ PROJEKTANT:  
**studenýarchitekti s.r.o.**  
Partyzánská 33  
811 03 Bratislava, SK  
GSM: +421 905 916 853  
E-mail: studeny@ksastudený.sk  
www.ksastudený.sk

AUTOŘI:  
Ing. Ján Studený, akad.arch  
Ing. arch. Maroš Bátora

AUTORSKÁ SPOLUPRÁCE NA ARCH. ŘEŠENÍ:  
Peter Stec Studio  
Mag. arch. Peter Stec, ArtD.

PROJEKTOVÁ A INŽENÝRSKÁ SPOLEČNOST					Purkyňova 78a, 612 00 Brno Czech Republic E-mail: info@interplan.cz tel.: +420 541 597 544 fax: +420 541 597 223
DESIGN AND ENGINEERING COMPANY					
ROLE   ROLE	JMÉNO   NAME	PODPIS   SIGNATURE	DATUM VYDÁNÍ VÝKRESU   ISSUE DATE	10/2021	
VEDOUCÍ PROJEKTANT   APPROVED	Ing. Tomáš Gryc		FORMÁT   SIZE		
ZODPOVĚDNÝ PROJEKTANT   CHECKED	Ing. arch. Ján Studený		MĚŘÍTKO   SCALE		
VYPRACOVAL   DRAWN	Ing. arch. A. Tundérová, Ing. arch. M. Bátora		ZAKÁZKOVÉ Č.   CONTRACT NO.	201672/5	
INVESTOR   INVESTOR	Královéhradecký kraj, IČO 70889546		STAVEBNÍ ÚŘAD   BUILDING OFFICE	MÚ Nová Paka	
NÁZEV PROJEKTU	Sportovní hala pro tělesnou výchovu NOVÁ PAKA		PROFESE	X - INTERIÉRY A VNITŘNÍ ZAŘÍZENÍ	
PROJECT NAME			DISCIPLINE		
SO / PS	SO002 - SPORTOVNÍ HALA		STUPEŇ	DOKUMENTACE PRO PROVÁDĚNÍ STAVBY	
UNIT			DESIGN PHASE		
NÁZEV VÝKRESU	VÝKRESY		SOUBOR   FILE	201672_5_6_SO002_X002_0.pdf	
DRAWING NAME			POR.   NO.	ARCHIVNÍ Č.   ARCHIVE NO.	REVIZE
			002	201672/5-6-SO002-X02/1	1



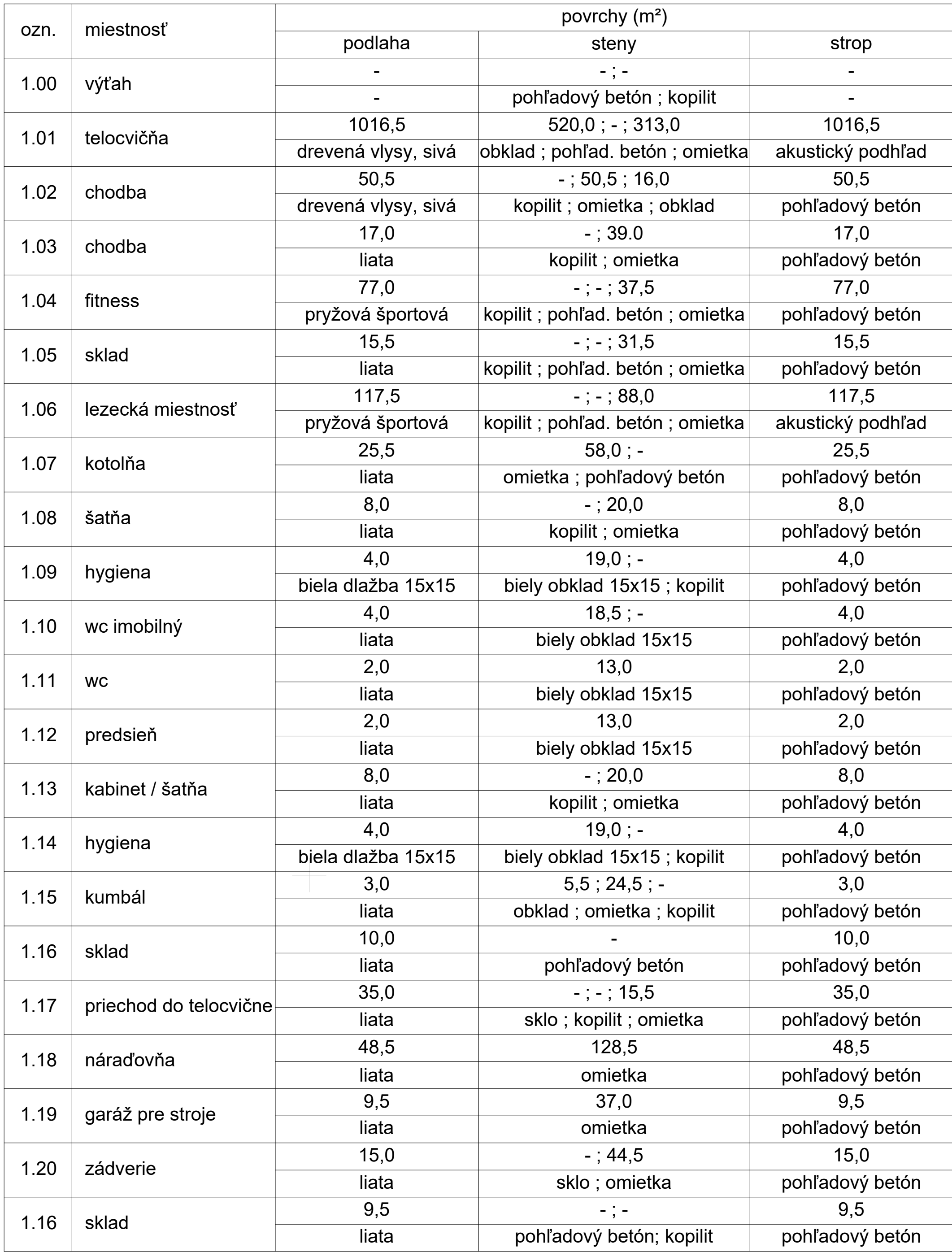

\* liata a športová podlaha = rovnaký odtieň sivej

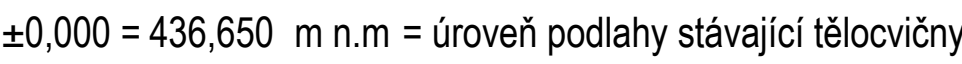
[illegible]



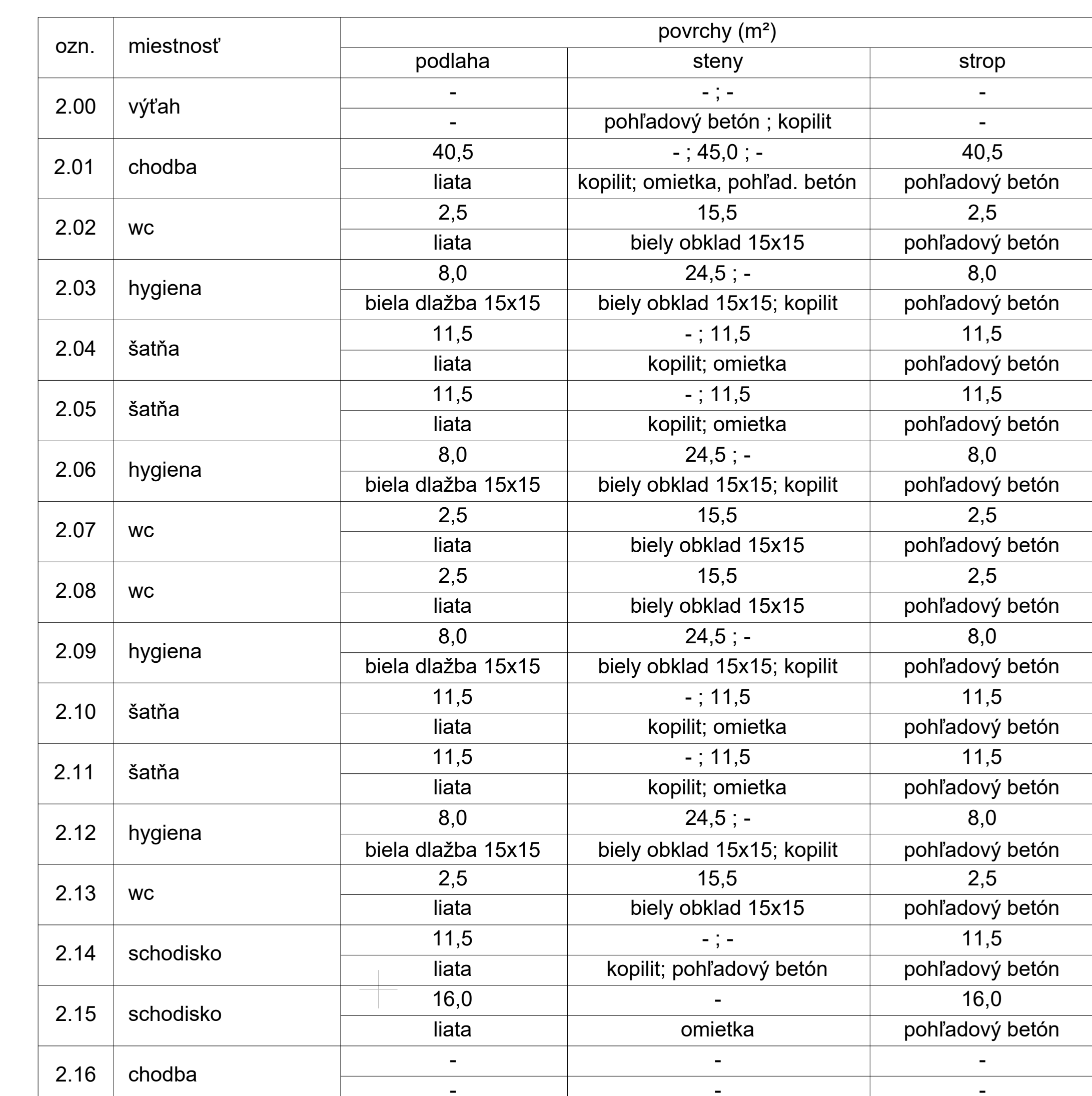

liata podlaha / terazzo

\* liata a športová podlaha = rovnaký odtieň sivej







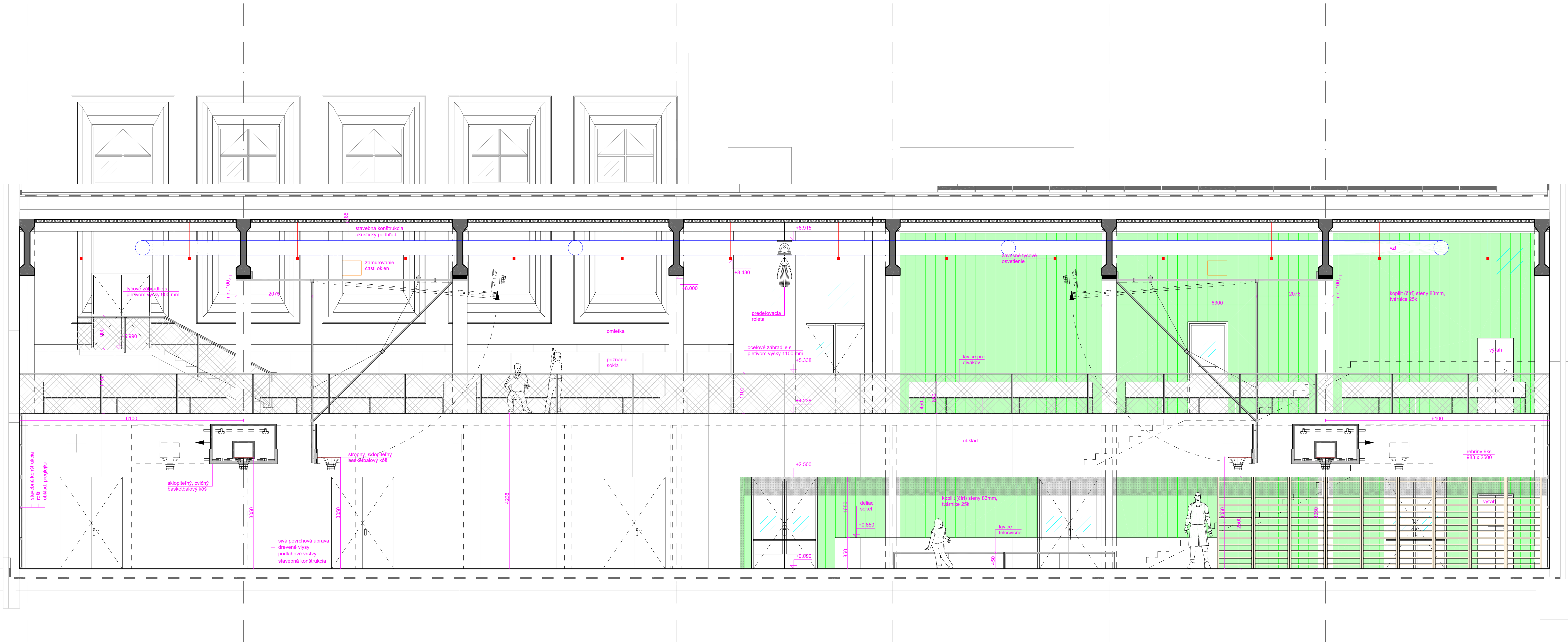

8%

M 1:100

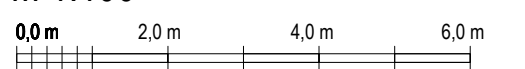

±0,000 = 436,650 m n.m = úroveň podlahy stávající tělocvičny

Číslo revize	Datum revize	Popis revize	Vydal

ARCHITEKTONICKÉ ŘEŠENÍ, GENERÁLNÍ PROJEKTANT:  
studenýarchitekti s.r.o.  
Petrovská 33  
811 03 Bratislava, SK  
GSM: +421 948 516 803  
E-mail: studeny@studenysk  
www.studenysk

Ing. Ján Studený, akad. arch.  
Ing. arch. Mareš Bábora

AUTORSKÁ SPOLUPRÁCE NA ARCH. ŘEŠENÍ:  
Peter Štec Studio  
Mag. arch. Peter Štec, A+D.

PROJEKTOVÁ A INŽENÝRSKÁ SPOLEČNOST DESIGN AND ENGINEERING COMPANY			<div>INTER PLAN</div>		Puškova 78a, 612 00 Brno Czech Republic E-mail: info@interplan.cz tel.: +420 541 597 544 fax: +420 541 597 223
ROLE / ROLE	JMÉNO / NAME	PODPIS / SIGNATURE	DATUM VÝDAJ VÝKRESU / DATE	10/2021	
VEDOUČÍ PROJEKTANT / APPROVED	Ing. Tomáš Gryc		FORMÁT / SIZE:	B3/94	
ZODPOVĚDNÝ PROJEKTANT / CHECKED	Ing. arch. Ján Studený		MĚŘÍTKO / SCALE:	1:50	
VYPRACOVÁVÁ / DRAWN	Ing. arch. A. Tunderová, Ing. arch. M. Bábora		ZAKÁZKOVÉ č. / CONTRACT NO.	2016725	
INVESTOR / INVESTOR	Královhradecký kraj, IČO 7088946		STAVEBNÍ ÚŘAD / BUILDING OFFICE	MÚ Nová Paka	
NÁZEV PROJEKTU	Sportovní hala pro tělesnou výchovu NOVA PAKA		PROJESE:	X - INTERIÉRY A VNITŘNÍ ZAŘÍZENÍ	
PROJECT NAME			DISCIPLINE:		
DESIGN PHASE:			STUPEŇ:	DOKUMENTACE PRO PROVEDENÍ STAVBY	
SOUPIS UNIT SO002 - SPORTOVNÍ HALA			SOURČÍ / FILE:	rp_230221_1.interior.3m - rp_230221.interior.dwg	
NÁZEV VÝKRESU: DRAWING NAME:	ŘEZ 1		POR. / NO.	ARCHIVNÍ č. / ARCHIVE NO.	REVIZE
			004	201672/5-6-SO002-X002/0	1



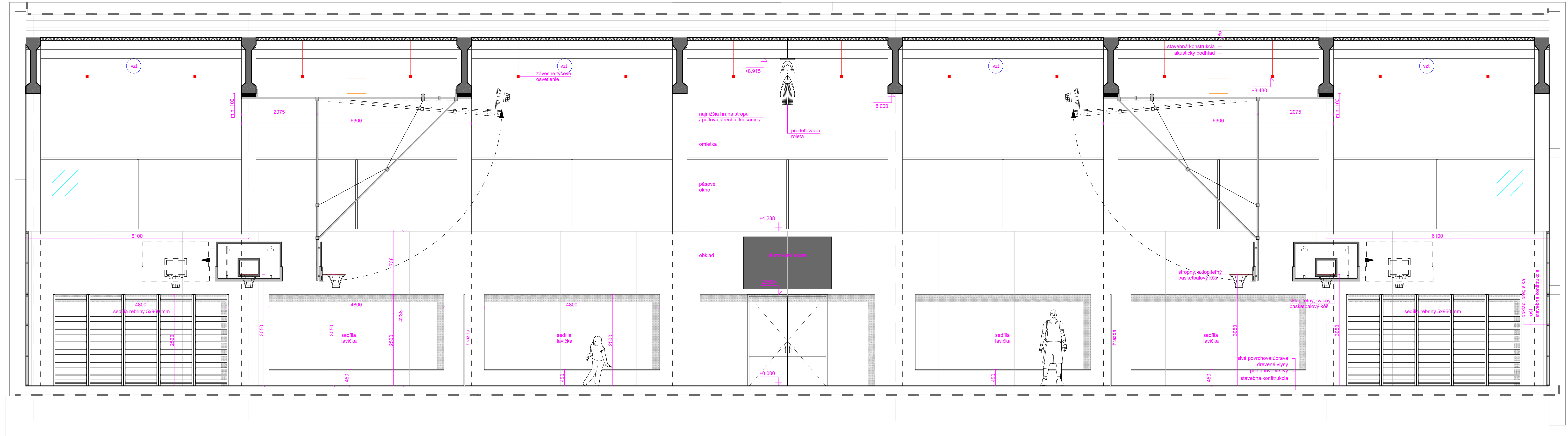

M 1:100

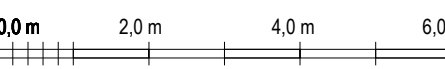

±0,000 = 436,650 m n.m = úroveň podlahy stávající tělocvičny

Číslo revize	Datum revize	Popis revize	Vydal

ARCHITEKTONICKÉ ŘEŠENÍ, GENERÁLNÍ PROJEKTANT:  
studenýarchitekti s.r.o.  
Partyzánská 33  
911 03 Bratislava, SK  
GSN - +421 945 916 953  
E-mail: studeny@saastudeny.sk  
www.saastudeny.sk

AUTORSKÁ SPOLUPRÁCE NA ARCH.ŘEŠENÍ:  
Ing. Ján Studený, akad.arch.  
Ing. arch. Maroš Bátor  
Mag. arch. Peter Štec, Arch.

PROJEKTOVÁ A INŽENÝRSKÁ SPOLEČNOST			INTER PLAN		Purkyňova 79a, 612 00 Brno Czech Republic E-mail: info@interplan.cz tel.: +420 541 597 544 fax: +420 541 597 223
DESIGN AND ENGINEERING COMPANY					
ROLE   ROLE	JMÉNO   NAME	PODPIS   SIGNATURE	DATUM VYDÁNÍ VÝKRESU   DATE:	10/2021	
VEDOUcí PROJEKTANT   APPROVED	Ing. Tomáš Gryc		FORMÁT   SIZE:	5,5'A4	
ZODPOVĚDNÝ PROJEKTANT   CHECKED	Ing. arch. Ján Studený		MĚŘÍTKO   SCALE:	1:50	
VYPRACOVAL   DRAWN	Ing. arch. A.Tužerová, Ing. arch. M.Bátor		ZAKÁZKOVÉ č.   CONTRACT NO.	2016725	
INVESTOR   INVESTOR	Košické územní úřady		STAVEBNÍ ÚŘAD   BUILDING OFFICE	MÚ Nová Paka	
NÁZEV PROJEKTU	Sportovní hala pro tělesnou výchovu NOVA PAKA		PROFESÍ:	X - INTERIÉRY A VNITŘNÍ ZARÍZENÍ	
PROJECT NAME			DISCIPLINE:		
SOFS UNIT	SO002 - SPORTOVNÍ HALA		STUPEŇ:	DOKUMENTACE PRO PROVÁDĚNÍ STAVBY	
NÁZEV VÝKRESU: ŘEZ 2			DESIGN PHASE:		
DRAWING NAME:			SOURCE   FILE:	np_220221_interior_3dm ; np_220221_interior.dwg	
	POŘ.   NO.	ARCHIVNÍ Č.   ARCHIVE NO.	REVIZE		
	005	2016725-6-SO002-X002/0	1		

PROJEKTOVÁ A INŽENÝRSKÁ SPOLEČNOST DESIGN AND ENGINEERING COMPANY		 Purkyňova 79a, 612 00 Břežovice Czech Republic E-mail: <a href="mailto:interplan.cz">interplan.cz</a> tel.: +420 541 597 544 fax: +420 541 597 223	
ROLE / ROLE	JMÉNO / NAME	PODPIŠ / SIGNATURE	DATUM VYDÁNÍ VÝKRESU / DATE:
VEDOUcí PROJEKTANT / APPROVED	Ing. Tomáš Gryc		10/2021
ZODPOVĚDNÝ PROJEKTANT / CHECKED	Ing. arch. Ján Studený		FORMÁT / SIZE:
VYPRACOVÁTEĽ / DRAWN	Ing. arch. A. Tundorová, Ing. arch. M. Bátorá		MEŘÍTKO / SCALE:
INVESTOR / INVESTOR	Královéhradecký kraj, IČO 07889546		1:50
Název projektu: <b>Sportovní hala pro tělesnou výchovu NOVA PAKA</b>		STAVĚBNÍ ÚŘAD / BUILDING OFFICE: MÚ NOVA PAKA	
PROJECT NAME:		PROFESIE: X INTERIÉRY A VNITŘNÍ ZAŘÍZENÍ DISCIPLINE:	
SOPS UNIT: SO002 - SPORTOVNÍ HALA		STUPEŇ: DOKUMENTACE PRO PROVÁDĚNÍ STAVBY	
Název výkresu: <b>ŘEZ 3</b>		DESIGN PHASE:	
DRAVING NAME:		SOURCE / FILE: np_220221_interior_3dm_np_220221_interior.dwg	
POR. / NO. 006		ARCHIVNÍ Č. / ARCHIVE NO. 2016725-6-SO002-X002/0	
REVIZE 1		1	

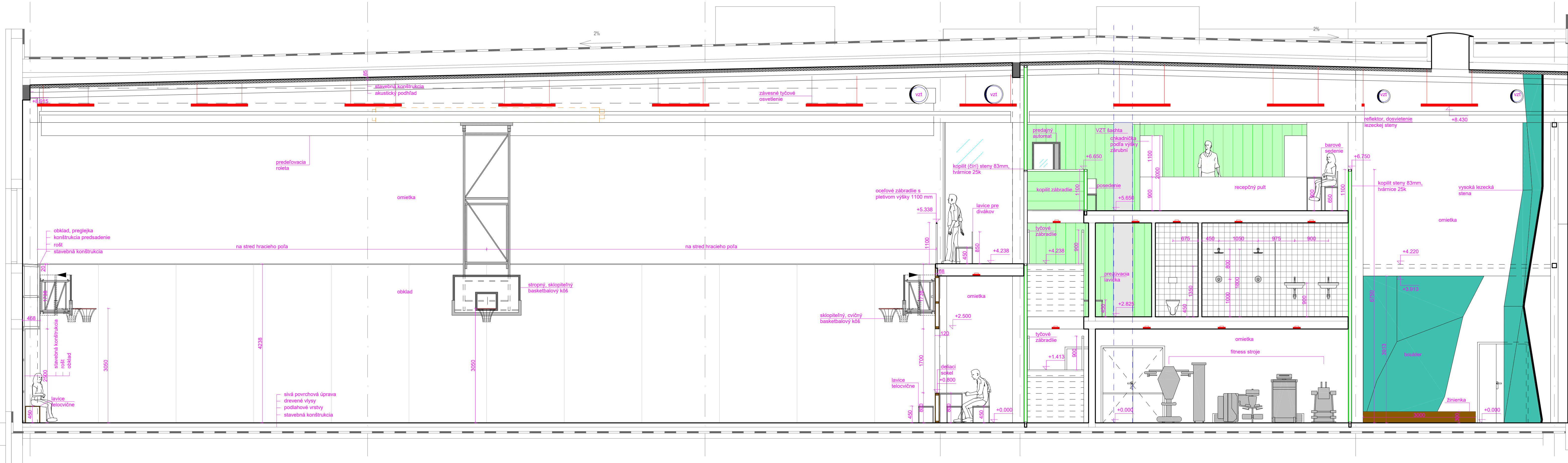

M 1:100

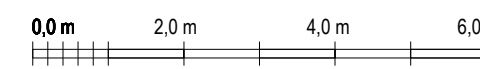

±0,000 = 436,650 m n.m = úroveň podlahy stávající tělocvičny

Číslo revize	Datum revize	Popis revize	Vydal

ARCHITEKTONICKÉ ŘEŠENÍ, GENERÁLNÍ PROJEKTANT:  
studenýarchitekti s.r.o.  
Paryžská 33  
811 03 Bratislava, SK  
GSN - +421 945 916 953  
E-mail: studeny@saastudeny.sk  
www.saastudeny.sk

AUTÓR:  
Ing. Ján Studený, akad.arch.  
Ing. arch. Maroš Bátor

AUTORSKÁ SPOLUPRÁCE NA ARCH.ŘEŠENÍ:  
Peter Stec Studio  
Mag. arch. Peter Stec, Atd.

PROJEKTOVÁ A INŽENÝRSKÁ SPOLEČNOST			INTER PLAN		Purkyňova 78a, 612 00 Brno Czech Republic E-mail: info@interplan.cz tel.: +420 541 597 544 fax: +420 541 597 223
DESIGN AND ENGINEERING COMPANY					
ROLE   ROLE	JMÉNO   NAME	PODPIS   SIGNATURE	DATUM VYDÁNÍ VÝKRESU   DATE:	10/2021	
VEDOUcí PROJEKTANT   APPROVED	Ing. Tomáš Gryc		FORMÁT   SIZE:	5,9"44	
ZODPOVĚDNÝ PROJEKTANT   CHECKED	Ing. arch. Ján Studený		MĚŘÍTKO   SCALE:	1:50	
VYPRACOVAL   DRAWN	Ing. arch. A.Tundorová, Ing. arch. M.Bátor		ZAKÁZKOVÉ č.   CONTRACT NO.	2016725	
INVESTOR   INVESTOR	Kráľovohradský kraj, IČO 70889546		STAVEBNÍ ÚŘAD   BUILDING OFFICE	MÚ Nová Paka	
NÁZEV PROJEKTU	Sportovní hala pro tělesnou výchovu NOVA PAKA		PROFESÍ:	X - INTERIÉRY A VNITŘNÍ ZARÍZENÍ	
PROJECT NAME			DISCIPLINE:		
SOFS UNIT	SO002 - SPORTOVNÍ HALA		STUPEŇ:	DOKUMENTACE PRO PROVÁDĚNÍ STAVBY	
NÁZEV VÝKRESU:	ŘEZ 4		DESIGN PHASE:		
DRAWING NAME:			SOURCE   FILE:	np_220221_interior.3dm ; np_220221_interior.dwg	
	POR.   NO.	ARCHIVNÍ č.   ARCHIVE NO.	REVIZE		
	007	2016725-6-SO002-X002/0	1		



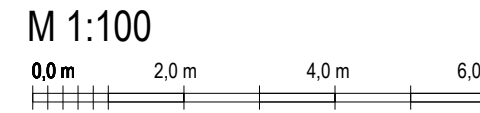
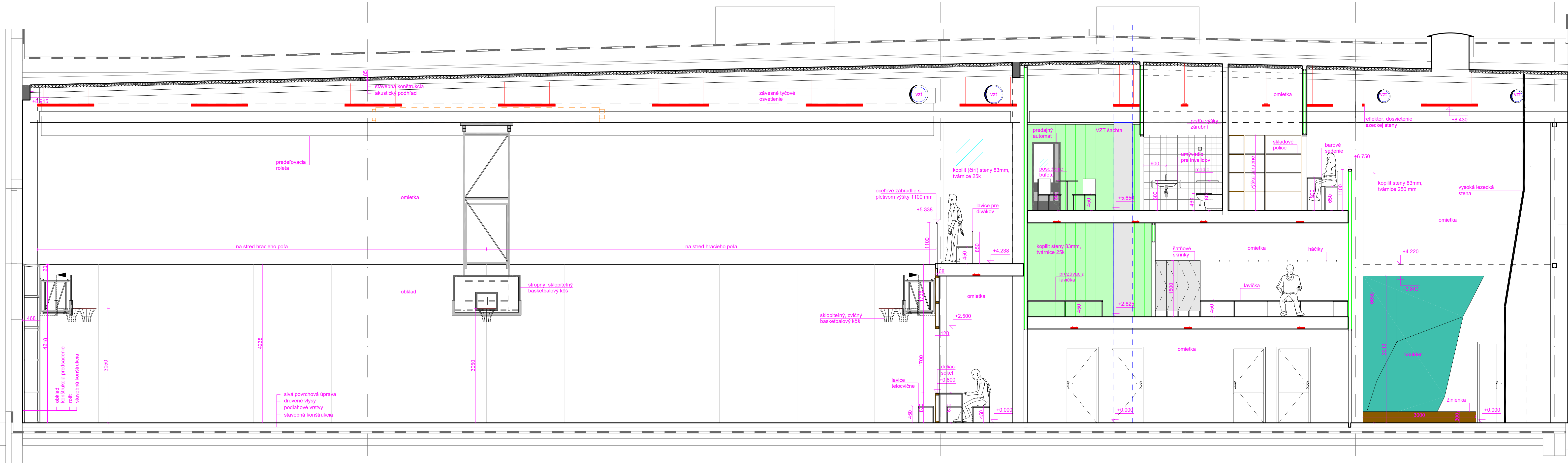

±0,000 = 436,650 m n.m = úroveň podlahy stávající tělocvičny

Číslo revize	Datum revize	Popis revize	Vydal

ARCHITEKTONICKÉ ŘEŠENÍ, GENERÁLNÍ PROJEKTANT:  
studenýarchitekti s.r.o.  
Partýžanská 33  
811 03 Bratislava, SK  
GSN - +421 945 516 953  
E-mail: studeny@saastudeny.sk  
www.saastudeny.sk

AUTORSKÁ SPOLUPRÁCE NA ARCH.ŘEŠENÍ:  
Ing. Ján Studený, akad.arch.  
Ing. arch. Maroš Bátor  
Mag. arch. Peter Štec, ArtD.

PROJEKTOVÁ A INŽENÝRSKÁ SPOLEČNOST			INTER PLAN		Purkyňova 79a, 612 00 Brno Czech Republic E-mail: info@interplan.cz tel.: +420 541 597 544 fax: +420 541 597 223
DESIGN AND ENGINEERING COMPANY					
ROLE   ROLE	JMÉNO   NAME	PODPIS   SIGNATURE	DATUM VYDÁNÍ VÝKRESU   DATE:	10/2021	
VEDOUcí PROJEKTANT   APPROVED	Ing. Tomáš Gryc		FORMÁT   SIZE:	5,5'A4	
ZODPOVĚDNÝ PROJEKTANT   CHECKED	Ing. arch. Ján Studený		MĚŘÍTKO   SCALE:	1:50	
VYPRACOVAL   DRAWN	Ing. arch. A.Tundorová, Ing. arch. M.Bátor		ZAKÁZKOVÉ č.   CONTRACT NO.	2016725	
INVESTOR   INVESTOR	Košické územní úřady 70889546		STAVEBNÍ ÚŘAD   BUILDING OFFICE	MÚ Nová Paka	
NÁZEV PROJEKTU	Sportovní hala pro tělesnou výchovu NOVA PAKA		PROFESÍ:	X - INTERIÉRY A VNITŘNÍ ZARÍZENÍ	
PROJECT NAME			DISCIPLINE:		
			STUPEŇ:	DOKUMENTACE PRO PROVÁDĚNÍ STAVBY	
SOFS UNIT	SO002 - SPORTOVNÍ HALA		DESIGN PHASE:		
			SOURCE   FILE:	np_220221_interier.3dm ; np_220221_interier.dwg	
NÁZEV VÝKRESU:	ŘEZ 5		POR.   NO.	ARCHIVNÍ Č.   ARCHIVE NO.	REVIZE
DRAWING NAME:			008	201672/5-6-SO002-X002/0	1

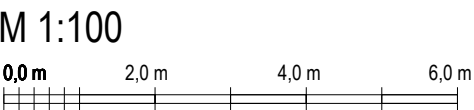
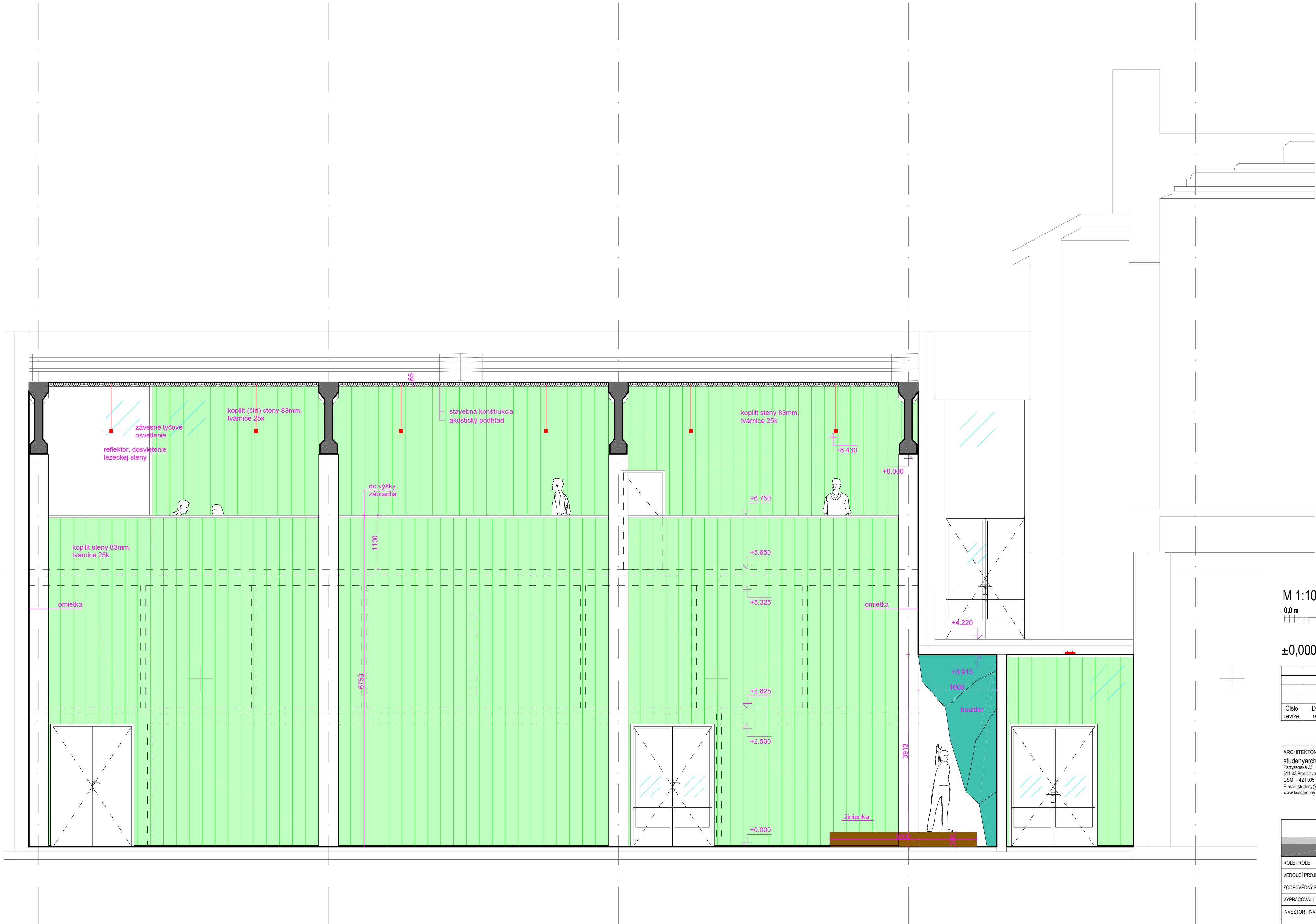

±0,000 = 436,650 m n.m = úroveň podlahy stávající tělocvičny

Číslo revize	Datum revize	Popis revize	Vydal

ARCHITEKTONICKÉ ŘEŠENÍ, GENERÁLNÍ PROJEKTANT:  
studenyarchitekti s.r.o.  
Partyzánská 33  
811 03 Bratislava, SK  
GSM: +421 905 916 853  
E-mail: studeny@ksastudeny.sk  
www.ksastudeny.sk

AUTOR:  
Ing. Ján Studený, akad. arch.  
Ing. arch. Maroš Bátor

AUTORSKÁ SPOLUPRÁCE NA ARCH. ŘEŠENÍ:  
Peter Štec, Studio  
Mag. arch. Peter Štec, A+D

PROJEKTOVÁ A INŽENÝRSKÁ SPOLEČNOST			<b>INTERPLAN</b> <sup>®</sup>		Purkyňova 79a, 612 00 Brno Czech Republic E-mail: info@interplan.cz tel.: +420 541 597 544 fax: +420 541 597 223
DESIGN AND ENGINEERING COMPANY					
ROLE   ROLE	JMÉNO   NAME	PODPIS   SIGNATURE	DATUM VYDÁNÍ VÝKRESU   DATE:	10/2021	
VEDOUcí PROJEKTANT   APPROVED	Ing. Tomáš Gyc		FORMÁT   SIZE:	5,5'A4	
ZODPOVĚDNÝ PROJEKTANT   CHECKED	Ing. arch. Ján Studený		MĚŘÍTKO   SCALE:	1:50	
VYPRACOVAL   DRAWN	Ing. arch. A.Tunderová, Ing. arch. M.Bátora		ZAKÁZKOVÉ č.   CONTRACT NO.	20167215	
INVESTOR   INVESTOR	Královéhradecký kraj, IČO 70889546		STAVEBNÍ ÚŘAD   BUILDING OFFICE	MÚ Nová Paka	
NÁZEV PROJEKTU	Sportovní hala pro tělesnou výchovu NOVA PAKA		PROFES:	X - INTERIÉRY A VNITŘNÍ ZAŘÍZENÍ	
PROJECT NAME			DISCIPLINE:		
SOIPS UNIT	SO002 - SPORTOVNÍ HALA		STUPEŇ:	DOKUMENTACE PRO PROVÁDĚNÍ STAVBY	
DESIGN PHASE:			SOURCE   FILE:	np_220221_interior.3dm ; np_220221_interior.dwg	
NÁZEV VÝKRESU: <b>ŘEZ 6</b>	POR.   NO.	ARCHIVNÍ Č.   ARCHIVE NO.	REVIZE		
DRAWING NAME:	009	201672/5-6-SO002-X002/0	1		