SITUACE ZOV
M 1:200

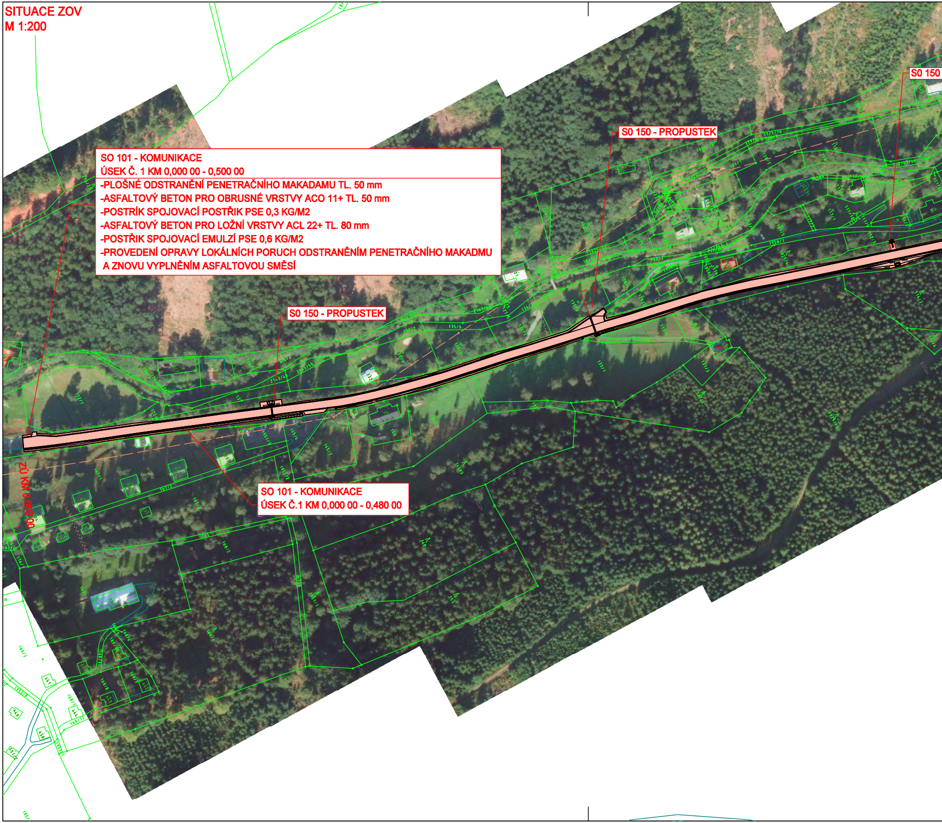

SO 101 - KOMUNIKACE
ÚSEK Č. 1 KM 0,000 00 - 0,500 00

-PLOŠNÉ ODSTRANĚNÍ PENETRAČNÍHO MAKADAMU TL. 50 mm
-ASFALTOVÝ BETON PRO OBRUSNÉ VRSTVY ACO 11+ TL. 50 mm
-POSTRÍK SPOJOVACÍ POSTŘIK PSE 0,3 KG/M2
-ASFALTOVÝ BETON PRO LOŽNÍ VRSTVY ACL 22+ TL. 80 mm
-POSTŘIK SPOJOVACÍ EMULZÍ PSE 0,6 KG/M2
-PROVEDENÍ OPRAVY LOKÁLNÍCH PORUCH ODSTRANĚNÍM PENETRAČNÍHO MAKADMU
 A ZNOVU VYPLNĚNÍM ASFALTOVOU SMĚSÍ

S0 150 - PROPUSTEK

S0 150 - PROPUSTEK

SO 101 - KOMUNIKACE
ÚSEK Č.1 KM 0,000 00 - 0,480 00

S0 150
ZÚ KM 0,000 00

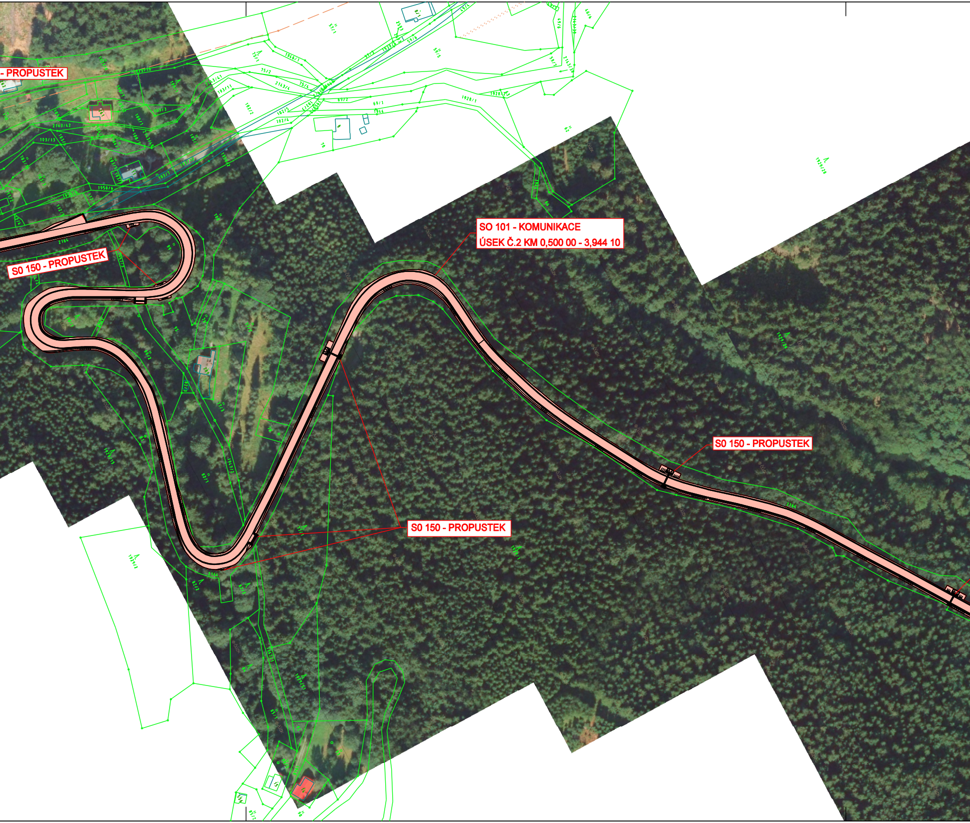
- PROPUSTEK
S0 150 - PROPUSTEK
SO 101 - KOMUNIKACE
ÚSEK Č.2 KM 0,500 00 - 3,944 10
S0 150 - PROPUSTEK
S0 150 - PROPUSTEK

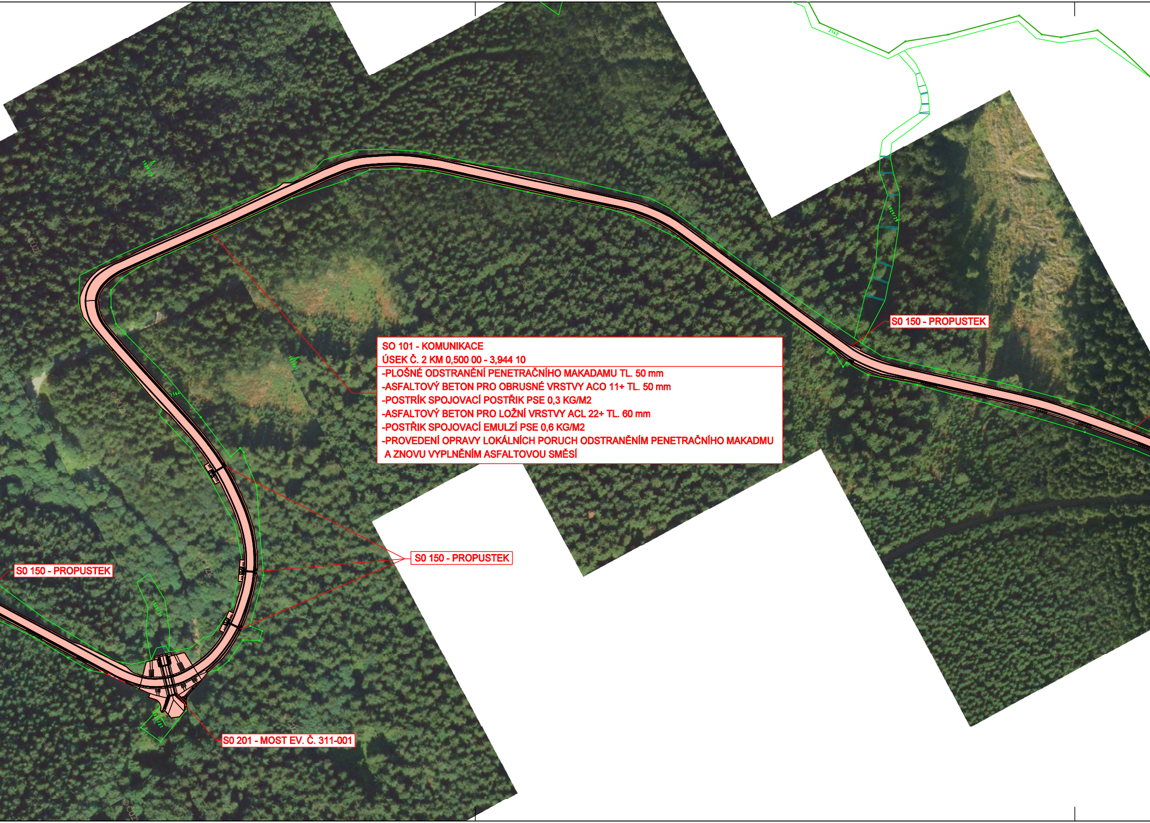

SO 101 - KOMUNIKACE
ÚSEK Č. 2 KM 0,500 00 - 3,944 10
-PLOŠNÉ ODSTRANĚNÍ PENETRAČNÍHO MAKADAMU TL. 50 mm
-ASFALTOVÝ BETON PRO OBRUSNÉ VRSTVY ACO 11+ TL. 50 mm
-POSTŘIK SPOJOVACÍ POSTŘIK PSE 0,3 KG/M2
-ASFALTOVÝ BETON PRO LOŽNÍ VRSTVY ACL 22+ TL. 60 mm
-POSTŘIK SPOJOVACÍ EMULZÍ PSE 0,6 KG/M2
-PROVEDENÍ OPRAVY LOKÁLNÍCH PORUCH ODSTRANĚNÍM PENETRAČNÍHO MAKADMU
A ZNOVU VYPLNĚNÍM ASFALTOVOU SMĚSÍ

S0 150 - PROPUSTEK

S0 150 - PROPUSTEK

S0 150 - PROPUSTEK

S0 201 - MOST EV. Č. 311-001

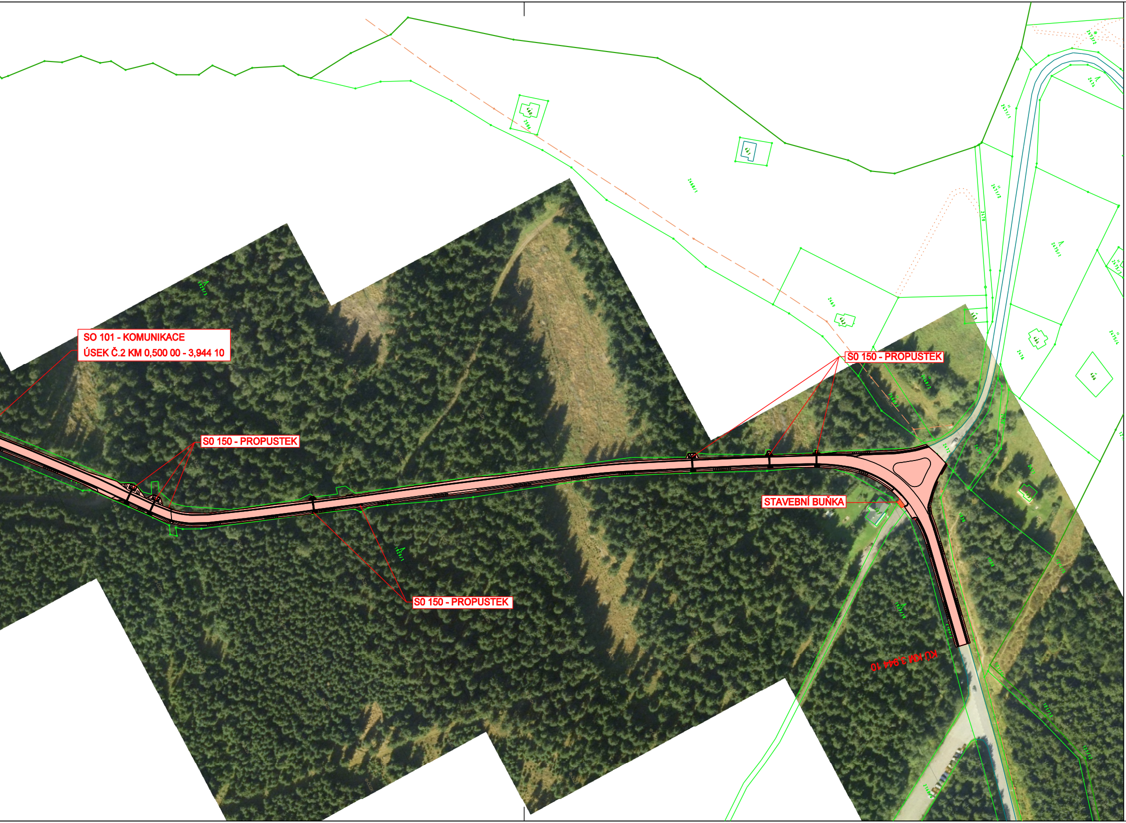
SO 101 - KOMUNIKACE
ÚSEK Č.2 KM 0,500 00 - 3,944 10
S0 150 - PROPUSTEK
S0 150 - PROPUSTEK
S0 150 - PROPUSTEK
STAVEBNÍ BUŇKA
KÚ KM 3,944 10

LEGENDA:

- — HRANICE DLE KATASRÁLNÍ MAPY
- 2470 ČÍSLO POZEMKU DLE KATASTRU NEMOVITOSTÍ
- -·- HRANICE STAVENIŠTĚ
- — NOVĚ NAVRŽENÝ STAV
- ▨ PLOCHA ZAŘÍZENÍ STAVENIŠTĚ
- ■ CELKOVÁ PLOCHA STAVENIŠTĚ

Ing. PAVEL MATYS
ČKAIT - 0601177

SOUŘADNICOVÝ SYSTÉM: S-JTSK
VÝŠKOVÝ SYSTÉM: BpV

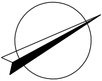

E

DSP + PDPS

INVESTOR: **KRÁLOVÉHRADECKÝ KRAJ** **PIVOVARSKÉ NÁMĚSTÍ 1245** **500 03 HRADEC KRÁLOVÉ**	Razítko, datum, podpis:
OBJEDNATEL: SÚS a.s. KRÁLOVÉHRADECKÉHO KRAJE **SÚS KRÁLOVÉHRADECKÉHO KRAJE** **KUTNOHORSKÁ 59** **500 04 HRADEC KRÁLOVÉ**	Razítko, datum, podpis:

KRESLIL:	JAN VAJS
ZPRACOVAL:	FRANTIŠEK WAYRAUCH
TECHNICKÁ KONTROLA:	ING. JAKUB HAJN
ZODPOVĚDNÝ PROJEKTANT:	ING. PAVEL MATYS
HLAVNÍ PROJEKTANT:	ING. PAVEL MATYS

IDProjekt s.r.o.
inženýring a projekce dopravních staveb
Júnova 1028, 517 41 Kostelec nad Orlicí
tel. 494 544 554 www.idprojekt.cz
IČO 024 97 247 DIČ CZ02497247

KRAJ: KRÁLOVÉHRADECKÝ | OKRES: RYCHNOV NAD KNĚŽNOU | OBEC: ZÁKOUTÍ - ŠERLICH

INVESTOR: KRÁLOVÉHRADECKÝ KRAJ, PIVOVARSKÉ NÁMĚSTÍ 1245, 500 03 HRADEC KRÁLOVÉ

AKCE: II/311 ZÁKOUTÍ - ŠERLICH

OBJEKT: SO 101 - KOMUNIKACE, SO 150 - SILNIČNÍ PROPUSTKY, SO 201 - MOST EV.Č. 311-001

OBSAH: SITUACE ZOV

STUPEŇ:	DSP + PDPS
ZAK. ČÍSLO:	0130
ARCHIVNÍ ČÍSLO:	2016-025-0130
DATUM:	XII/2016
FORMÁT:	8xA4
MĚŘÍTKO:	1:2000

ČÍSLO SOUPRAVY:

ČÍSLO PŘÍLOHY: E.2.