31.

PP Chyjická stráň

Práce budou spočívat v jednorázovém pokosení travního porostu (případně včetně vyřezání náletových dřevin) křovinořezem s likvidací vzniklé biomasy (odvoz z území přírodní památky a jejího ochranného pásma) na ploše cca 0,26 ha na částech pozemkových parcel č. 1258 a 458/2 v k. ú. Chyjice - viz mapová příloha. Termín provedení kosení a vyřezání náletových dřevin je stanoven od 15. 06. 2022 do 31. 08. 2022.
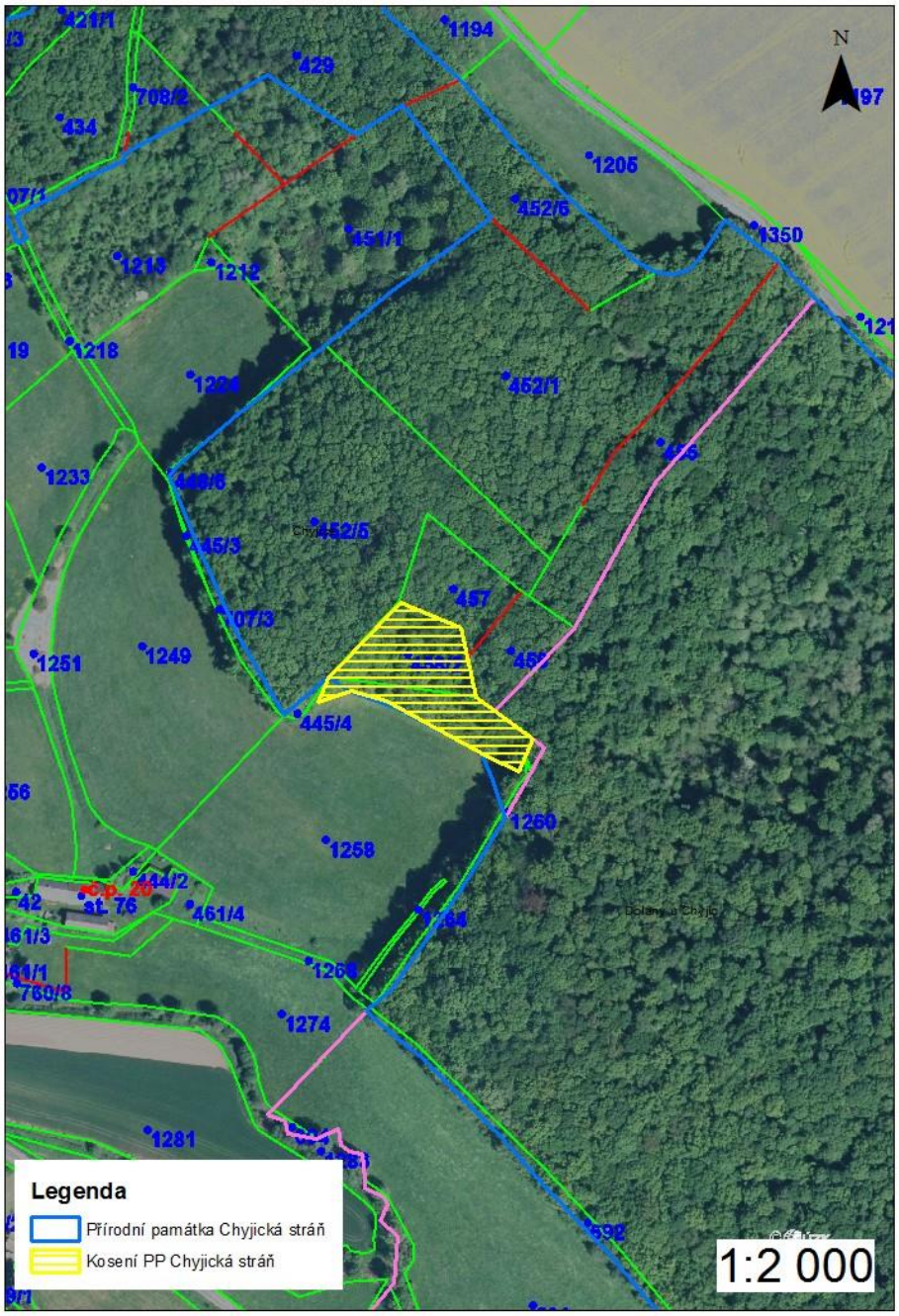
Termín provedení: do 31. 08. 2022.