Managementy 2021 – PP Na Hadovně

Důsledné vyhrabání stařiny z ovsíkové louky a přilehlé stráně pod silnicí a podél plotu zahrady o celkové výměře cca 0,3 ha ručně popř. lehkou mechanizací na parcele p.č. 214/1 v k. ú. Proruby. Dvě seče louky a přilehlé stráně pod silnicí na parcele p.č. 214/1 v k.ú. Proruby ruční nebo lehkou mechanizací. Veškerá biomasa vzniklá kosením i bude důsledně vyhrabána a odvezena z území přírodní památky Na Hadovně a jejího ochranného pásma; využití či odstranění biomasy v souladu s platnou legislativou zajistí zhotovitel.

Termín provedení celkově: **od 01. 04. do 30. 09. 2021.**

Termíny dílčího plnění: vyhrabání stařiny do 30. 4. 2021, první seč do 30. 6. 2021, druhá seč a narušení drnu od 1. 9. do 30. 9. 2021.

Předpokládané náklady: **25.000 Kč**.
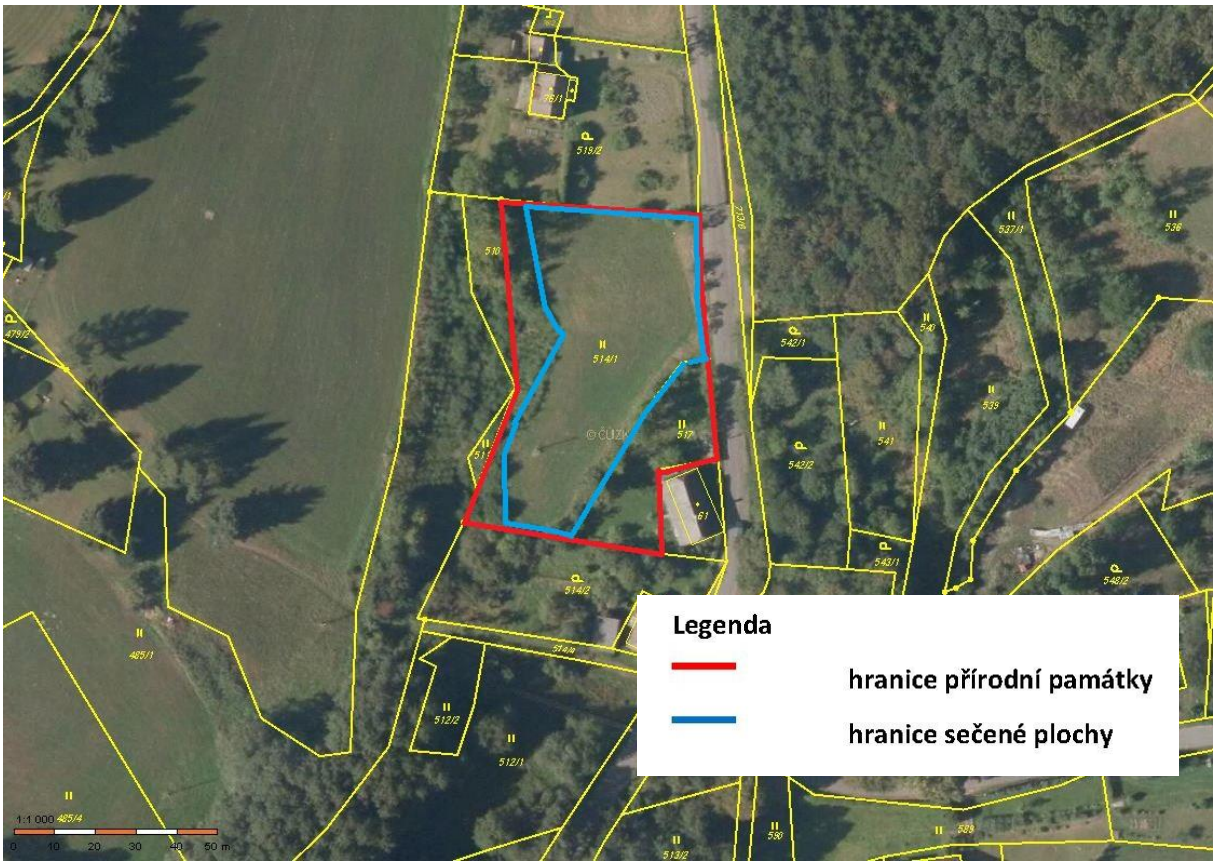
Umístění záměru: