

# LEGENDA

zdiva:

- ZDIVO Z TĚŽKÉ POKROVITELNĚ NA MVL 25
- ZDIVO Z SDF (300x240x10) NA MVL 25
- ZDIVO Z PŮVODNÍ TL-CD NA MVL 15
- ZDIVO Z CXTY NA MVL 10
- ZDIVO ZE SÁDKOKARTONU TL 20mm SPEC. THLENE

dveří:

- DVEŘE DPO-PB 30x12 PLANKÉ, PLNÉ 600/1900 SEZ KUCHYŇA S OBOUSTRANNOU KLIKOU
- DTTO 600/1900
- DVEŘE DYNÁMANÉ, HLADKÉ, 1/2 PROSLÉNE, 600/1900

oken:

- DŘEVĚNÉ OKNO ZVOJENÉ, KRYTÉ DOZ-KA 150/150
  - DŘEVĚNÉ OKNO ZVOJENÉ, ATYP. OTVÍRÁNÍ PRÁVA ČÁST 2.100/0-1500
  - DTTO 2.100/1400
  - DŘEVĚNÉ OKNO ZVOJENÉ, SÁLÁPČÍ DOZ-SALU 1500/1100
- POZNÁMKA: VE STŘEŠE BUDOVY MEZI KROKVEMI BIAZENY LAMPA VELUX 78x160 TYP. GZL 310 - ROZMÍSTĚNÍ VIZ PŮDORYS KROUVY
- DŘEVĚNÉ OKNO ZVOJENÉ OTVÍRÁNÍ SÁLÁPČÍ DOZ-OS 2.8. 1800/1900

překlady:

I. ROP	110/10	K3	3
II.	116/10	3	
III.	112/10	1	
IV.	118/10	1	
V.	109/10	1	
VI.	115/10	1	
VII.	102/10	2	
VIII. ROP	87/240	6	(2390 x 115 x 190)
XVII. VIZ DETAIL A			

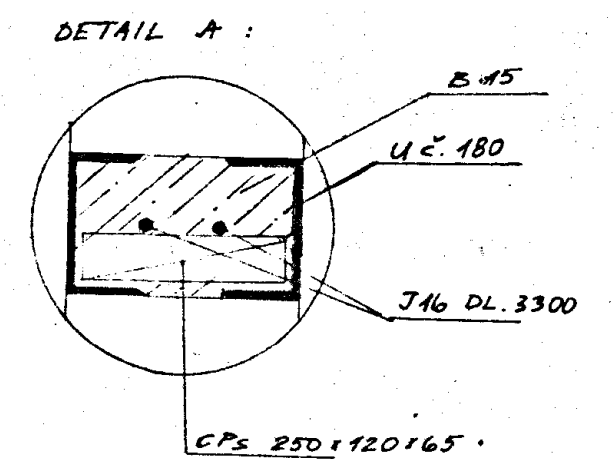
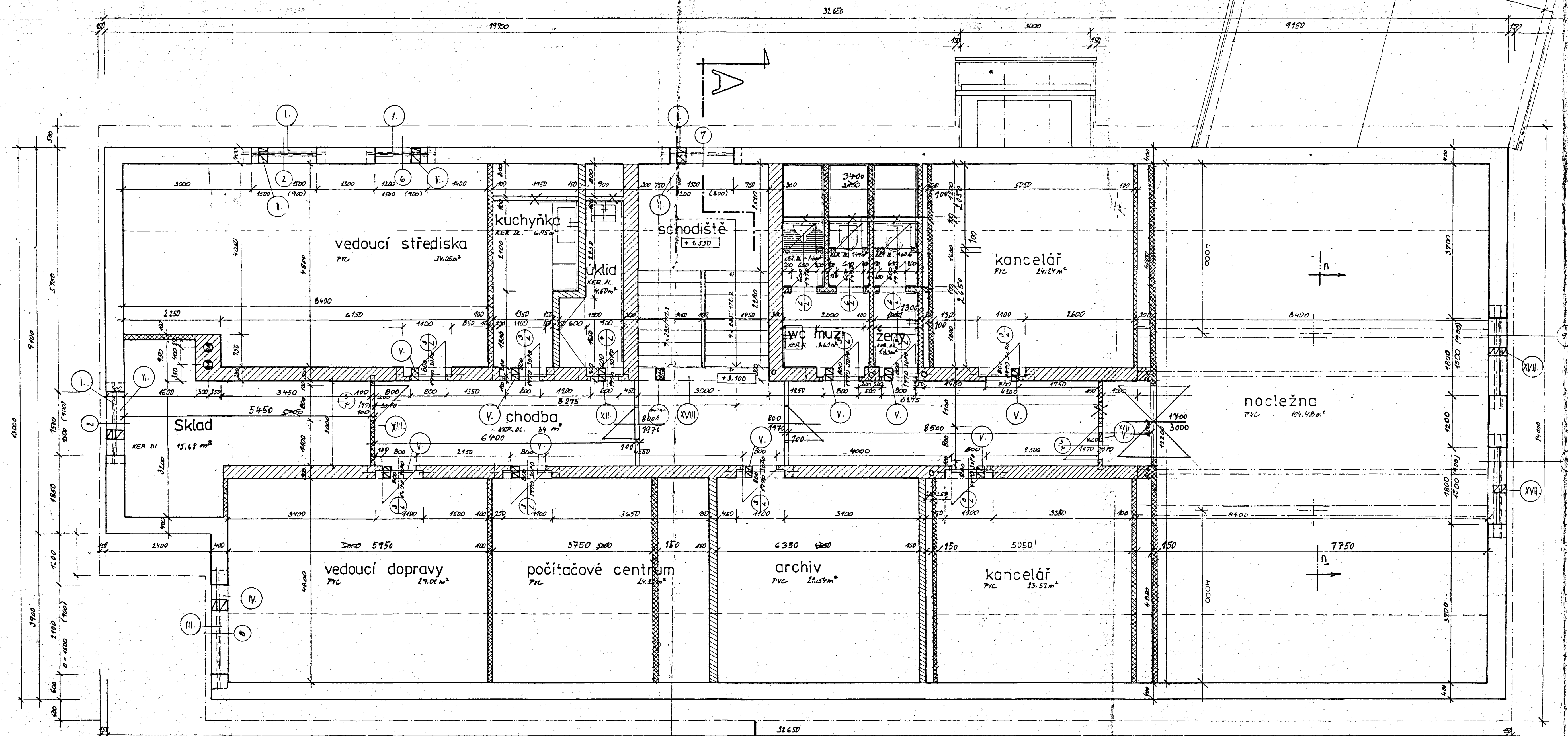

Městský úřad  
v Rychnově nad Kněžnou  
odbor výstavby  
schválil za projektanta  
uvedených v č. 1. 1. 1995  
za dne 1. 1. 1995  
Vedoucí odboru

Ing. SKALICKÝ LUDĚK		ST. DOK.		PS
REGION: VC		DATUM		10. 95
OBLAST: RYCHNOV N. K.		ČÍS. ZAK.		214-95
INVESTOR: BÚS RYCHNOV N. K.		FORMÁT		A0A4
AKCE:		MĚŘITKO		1:50
PROVOZNÍ BUDOVA 50-01		Z. 1. 5.		
OBSAH:		PŮDORYS		2. NP

3