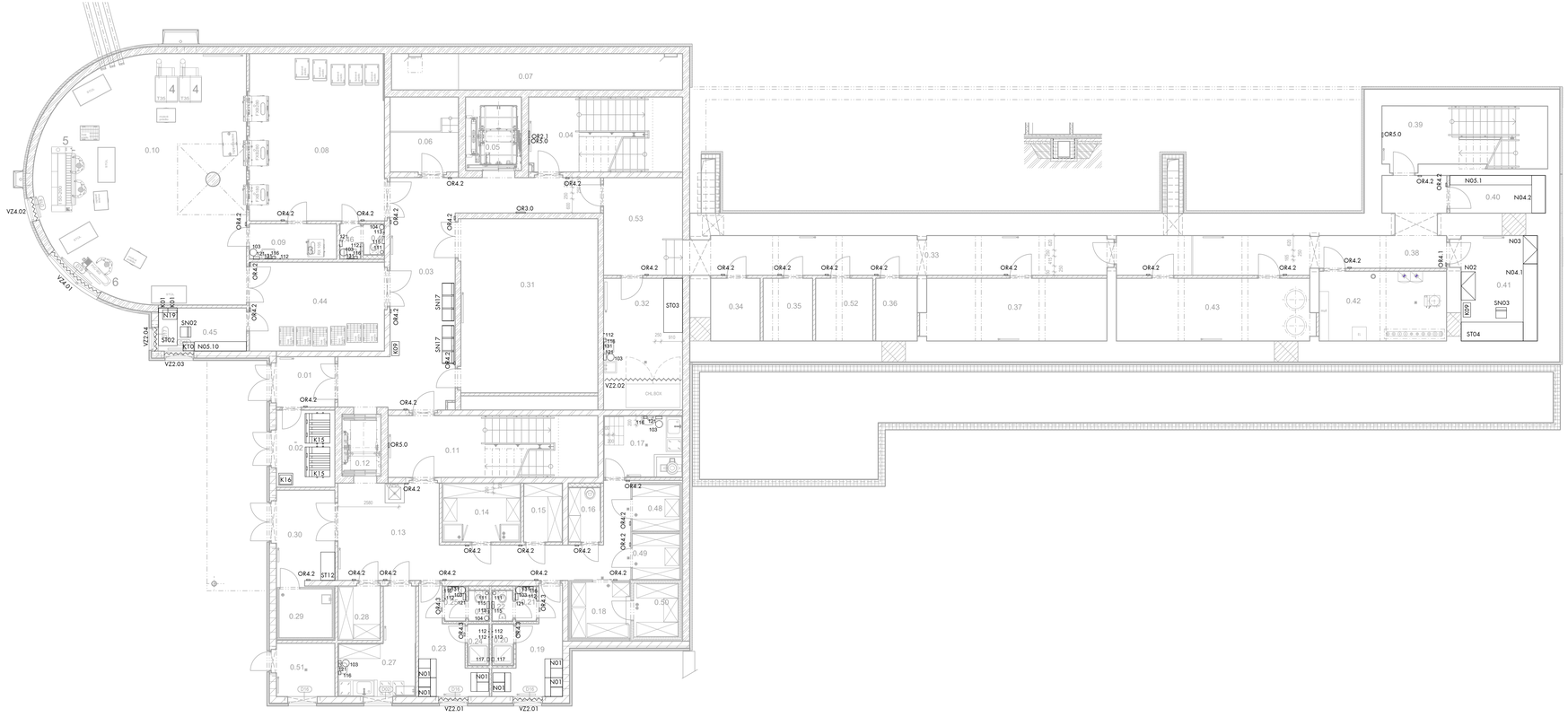

LEGENDA MÍSTNOSTÍ

Legenda určuje základní podlahovou plochu místností. Stanovení plochy plochy místností se zkrácila na specifikaci bez výšky a zpětnou přeložitelnou legendu.

OZNAČENÍ	NÁZEV	PLOCHA (m²)
0.01	ZÁDVEŘÍ	5.90
0.02	NEBEZPEČNÝ ODPAD	8.57
0.03	VSTUPNÍ CHODBA	42.19
0.04	SCHODIŠTĚ	20.68
0.05	VÝTAH EVAKUAČNÍ	7.39
0.06	TECHNICKÁ MÍSTNOST	9.22
0.07	DEŠŤOVÁ NÁDRŽ	19.00
0.08	ŠPINAVÉ PRÁDLO	40.72
0.09	FILTR	5.75
0.10	PRÁDELNA	84.39
0.11	SCHODIŠTĚ	23.43
0.12	VÝTAH - ČISTÝ PROVOZ	4.32
0.13	CHODBA	33.81
0.14	SUCHÝ SKLAD POTRAVIN	8.41
0.15	SKLAD DKP	4.23
0.16	ÚKLID	3.20
0.17	HRUBÁ PŘÍPRAVA ZELENINY	8.78
0.18	CHLADÍCÍ BOX MASO	6.06
0.19	ŠATNA M	9.03
0.20	SPRCHA	1.73
0.21	PŘEDSÍŇ	1.42
0.22	WC	1.26
0.23	ŠATNA Ž	9.03
0.24	SPRCHA	1.73
0.25	PŘEDSÍŇ	1.42
0.26	WC	1.26
0.27	UMÝVÁRNA A SKLAD PŘEP NÁDOB	4.38
0.28	SKLAD OBALŮ	4.36
0.29	CHLADÍCÍ BOX BIOODPADU	4.70
0.30	PŘÍJEM ZBOŽÍ	10.01
0.31	STROJOVNA VZT	43.52
0.32	MÁRNICE	18.71
0.33	CHODBA	30.38
0.34	SERVEROVNA	5.69
0.35	ROZVODNA NN	5.69
0.36	UPS	4.78
0.37	SKLAD	20.43
0.38	CHODBA	28.35
0.39	SCHODIŠTĚ	18.55
0.40	SKLAD	6.49
0.41	DÍLNA	15.03
0.42	KOTELNA	16.10
0.43	TECH. MÍSTNOST	22.31
0.44	SKLAD ČISTÉHO PRÁDLA	21.96
0.45	ŠVADLENA	6.91
0.46	PŘEDSÍŇ	1.44
0.47	WC	1.26
0.48	CHLADÍCÍ BOX ZELENINY	4.06
0.49	CHLADÍCÍ BOX MLÉKO	4.06
0.50	MRAZÍCÍ BOX MASO	4.42
0.51	TECH. MÍSTNOST	5.89
0.52	ÚSTŘEDNA EPS	6.55
0.53	CHODBA	14.09

REVIZE Č.	OBSAH REVIZE	DATUM REVIZE
10		
09		
08		
07		
06		
05		
04		
03		
02		
01		

Autoři
Ing. Vladimír Vokatý
Ing. arch. Martin Vokatý

±0,000 = 604,940
soul. systém JTSK, výškový systém BpV

Hlavní architekt
Ing. Vladimír Vokatý

Investor:
Královéhradecký kraj
Pivovarské náměstí 1245
500 03 HRADEC KRÁLOVÉ
IČO: 708 89 546

Generální projektant:
ATIP
Architektonické, projektová a inženýrská společnost
PRAŽSKÁ 169, TRUTNOV 541 31, TEL.: 499 859 011, info@atip.cz

Vedoucí projektu	Hlavní inženýr projektu
Ing. Vladimír Vokatý	Ing. Vladimír Vokatý

Zpracovatel dílu:
ATIP
Architektonické, projektová a inženýrská společnost
PRAŽSKÁ 169, TRUTNOV 541 31, TEL.: 499 859 011, info@atip.cz

Zodpovědný projektant dílu	Vypracoval	Kontroloval
Ing. arch. Martin Tauchman	Ing. arch. Martin Tauchman	Ing. Vladimír Vokatý

stavba: ŽACLÉŘ
DOMOV PRO SENIORY LAMPERTICE - OBJEKT ŽACLÉŘ
etapa

číslo stavby: **1**

stupeň dokumentace: Dokumentace pro provedení stavby

zakázkové číslo: 190503

objekt (SO), provozní soubor (PS): SO-1 DOMOV PRO SENIORY

měřítko: 1:100

díl / profese: D.1.1.4 - Interiér

datum dokončení - revize 00: 10.2019

datum revize:

název přílohy: PŮDORYS 1.PP - ROZMÍSTĚNÍ INTERIÉROVÝCH PRVKŮ

stupeň	SO/PS	číslo výkresu	revize
DPS	SO-1	IN.02	00