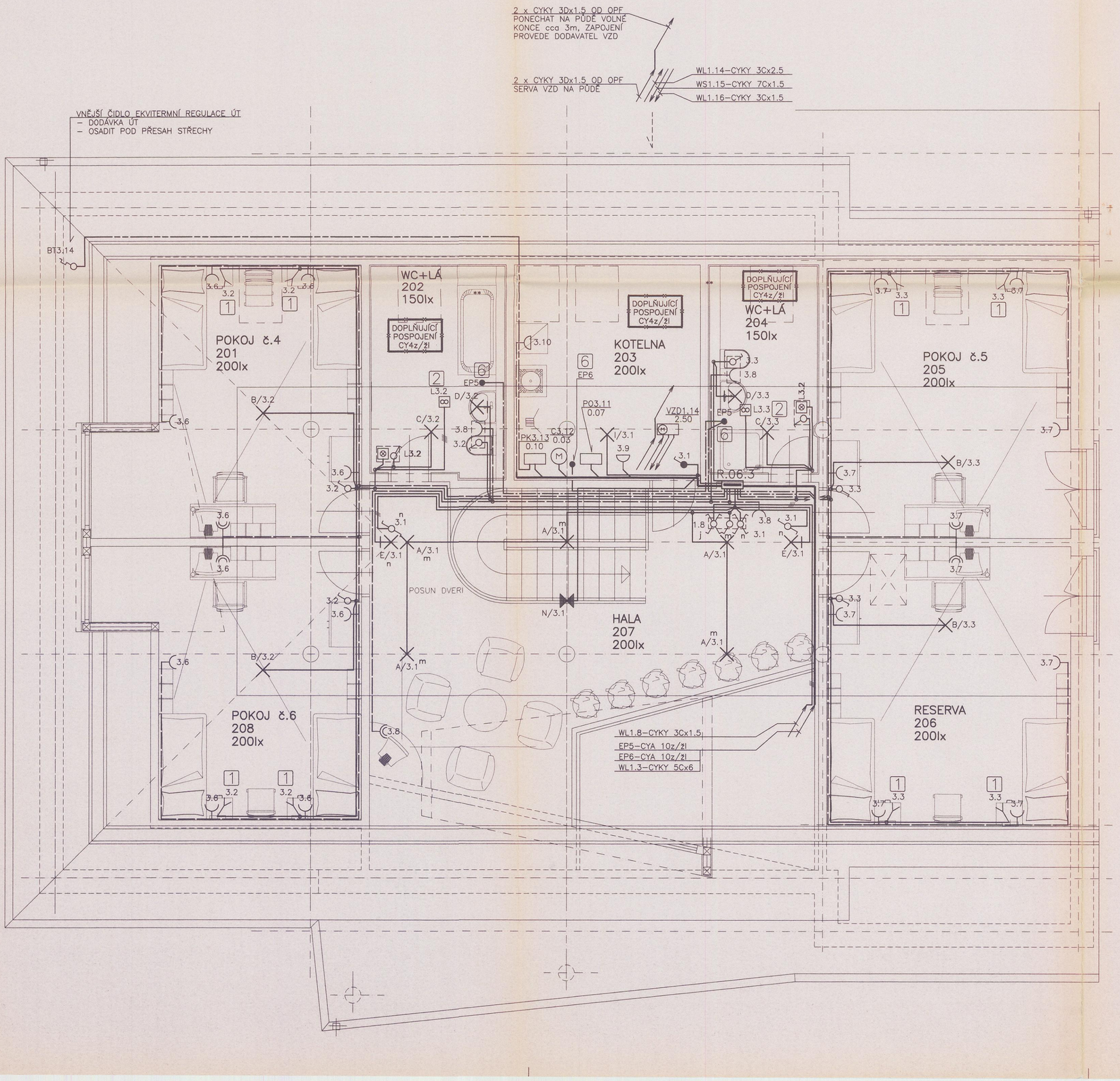

VEDENÍ EL. ROZVODŮ:
Elektroinstalační kabely vést přednostně v detonové mazanině podlah z důvodu nemožnosti průchodu v prostoru nosných sloupů.
Mimo nosné sloupy možno v drážkách pod omítkou.
Přívody ke svítidlům vést pevně kabely CYKY v sádrokartonových podhledech.

PŘESNÉ PŮDORYSNÉ A VÝŠKOVÉ OSAZENÍ SVÍTIDEL, SPÍNAČŮ A ZÁSUVEK – VIZ. PROJEKT INTERIERU !

LEGENDA ODKAZŮ [*]

[1] SVĚTELNÝ VÝVOD PRO NÁSTĚNNOU LAMPIČKU S VLASTNÍM SPÍNAČEM

[2] AXIÁLNÍ VENTILÁTOREK 230V/80W SPÍNANÝ TLAČÍTKEM SE SIGNALIZ. DOUTNAVKOU DODANÝ S DOBĚHOVÝM RELÉ – NAPOJIT OD KRABICE KABELEM CYKY 5Cx1.5

[6] PŘÍPOJNICE DOPLŇKOVÉHO POSPOJENÍ MÍSTNOSTI – ABL–SURSUM WERIT 1243 – OSADIT DO VÝŠKY 0.2m NAD ÚROVEŇ KON.PODL.

legenda rozvodů
tabulka svítidel
legenda přístrojů
seznam spotřebičů
tabulka kabelů
} VIZ. EL.06.2

ZÁSUVKY 230V/16A V PROSTORECH PŘÍSTUPNÝCH PRO KLIENTY ÚSP MUSÍ BÝT OPATŘENY OCHRANNÝMI VLOŽKAMI !

SO 06

AUTORIZOVANÝ ARCHITEKT ING. ARCH. VLADIMÍR POSPÍŠILOVÁ

Atelier adip
MOSTECKÁ 280
500 02 HRADEC KRÁLOVÉ
tel./fax: 049/5512839

ELMAX

VEDOUCÍ PROJEKTANT	PROFESE	ELEKTROINSTALACE – SILNOPROUD	
	ZODP.PROJEKTANT	VYPRACOVAL	
ING.ARCH.POSPÍŠILOVÁ	ING.M.JÁGR	ING.M.JÁGR	
GENERÁLNÍ PROJEKTANT: ATELIER ADIP Hradec Králové			
INVESTOR: ÚSTAV SOCIÁLNÍ PÉČE PRO MLÁDEŽ, ZÁMEK 1, ČERNÍKOVICE			

ING. MIROSLAV JÁGR
– ELMAX –
Jitní 870
500 03 Hradec Králové
IČO: 13539248
tel,fax 049/41432

ÚSTAV SOCIÁLNÍ PÉČE PRO MLÁDEŽ
Rychnov nad Kněžnou

PŮDORYS 2.N.P.

ČÍSLO ZAKÁZKY	168/99
DRUH.DOKUM.	PROJEKT
DATUM	V / 98
FORMÁT	5 x A4
MĚŘÍTKO 1:50	Č.VÝKRESU EL.06.4

AUTODESK, INC:
AUTOCAD R12_c2 sér.č.093-01003463