PROSTUPY STROPNÍ KONSTRUKCÍ 3.NP

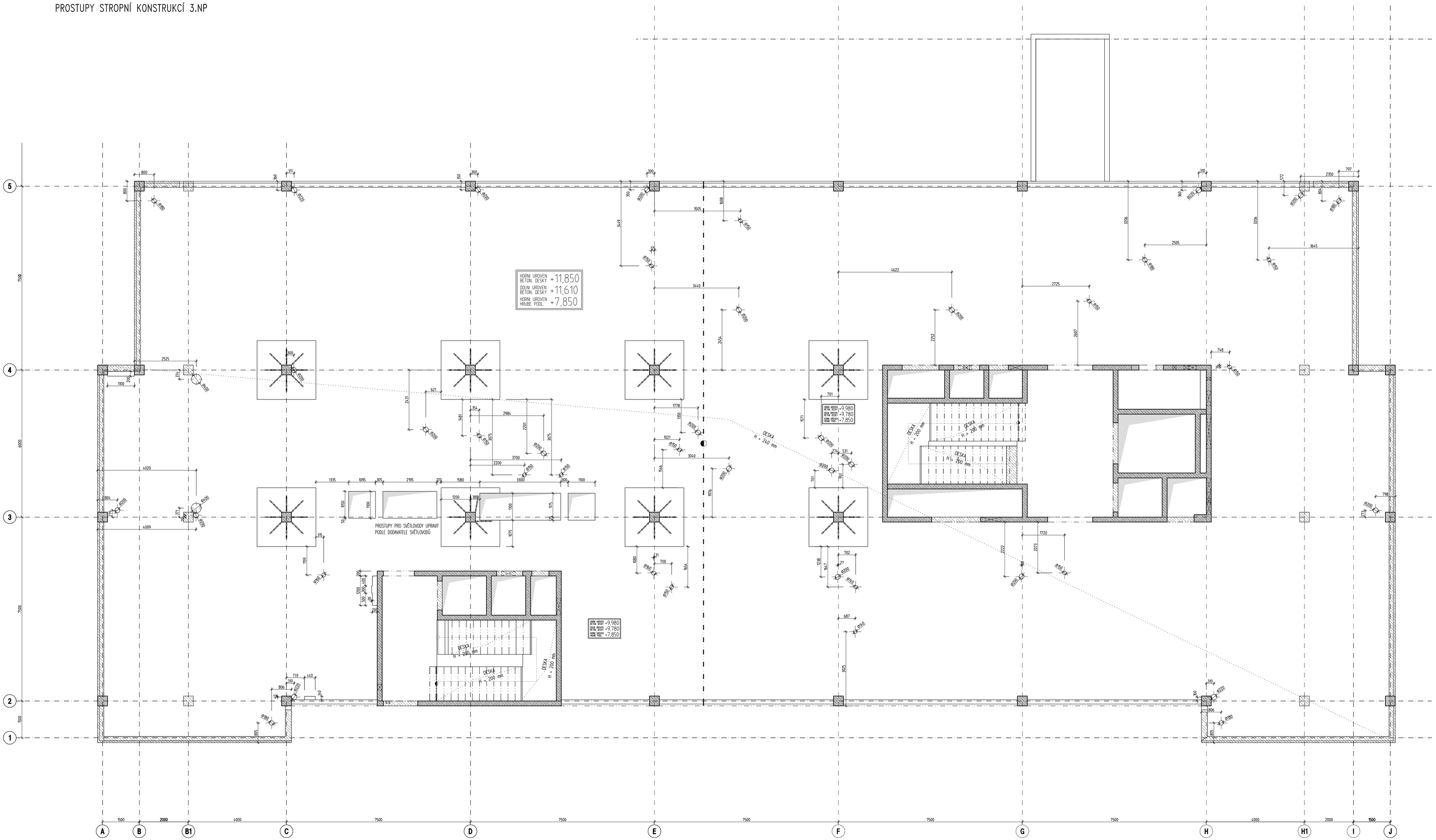

Souřadnicový systém : JTSK
Výškový systém : Bpv
±0,000=289,70 m.n.m.

SEVER

OBJEDNATEL :

KRÁLOVÉHRADECKÝ KRAJ,
PIVOVARSKÉ NÁMĚSTÍ 1245
500 03 HRADEC KRÁLOVÉ

KRÁLOVÉHRADECKÝ KRAJ

VEDOUCÍ PROJEKTANT	ING. ONDŘEJ FABIÁN	
ZODP. PROJEKTANT	ING. ONDŘEJ FABIÁN	
VYPRACOVAL	Ing.P.Šlapa	
KONTROLOVAL	Ing.H.Šeligová	
KRAJ : KRÁLOVÉHRADECKÝ	STAV. ÚŘAD : JIČÍN	

IČ RECOC s.r.o. tel. +420 251 624 687
Jedlová 2611/8
CZ 128 00 Praha 3
www.recoc.cz
střešní OSTRAVA tel. +420 596 632 476
28. října 86a/173
CZ 709 00 Ostrava
ostrava@recoc.cz
RECOC
A.S.I. - SPOLEČNOST AUDITŮ

NÁZEV AKCE : NOVOSTAVBA PAVILONU "A"

(STAVEBNÍ ÚPRAVY Č.P. 511 PRO LABORATOŘE A ONKOLOGII OBLASTNÍ NEMOCNICE JIČÍN A.S.)

STUPEŇ		DPS	
DATUM		11/2016	
FORMÁT/POČET STR.		18 A4	
MĚŘÍTKO		1 : 50	
ARCHIVNÍ ČÍSLO			
NÁZEV OBJEKTU : SO 01 BUDOVA A	ČÁST : STAVEBNĚ KONSTRUKČNÍ ŘEŠENÍ	Č. ZAK. 15033	ČÍSLO SOUPRAVY
		SOUBOR DWG	

NÁZEV PŘÍLOHY : PROSTUPY STROPEM
3. NADZEMNÍ PODLAŽÍ

Č. PŘÍLOHY : 15033-DPS-D.1.2.1-SO 01-044

DOKUMENTACE JE ÚSTEDNÍM MAJETKEM FIRMY RECOC S.R.O. A NESMÍ BÝT POUŽITA BEZ JEJICH VOLEBY

NEJI_03S_01.DWG