

VCHODOVSKÉ ÚH  
 národní p.o.  
 Dvůr  
 VEŠTĚNÍ PRŮMYSLOVÉHO  
 KNIHOVNIČNÍ ÚSTAV  
 VCHODOVSKÉ ÚH  
 I. PÁTR  
 VCHODOVSKÉ ÚH  
 národní p.o.  
 Dvůr

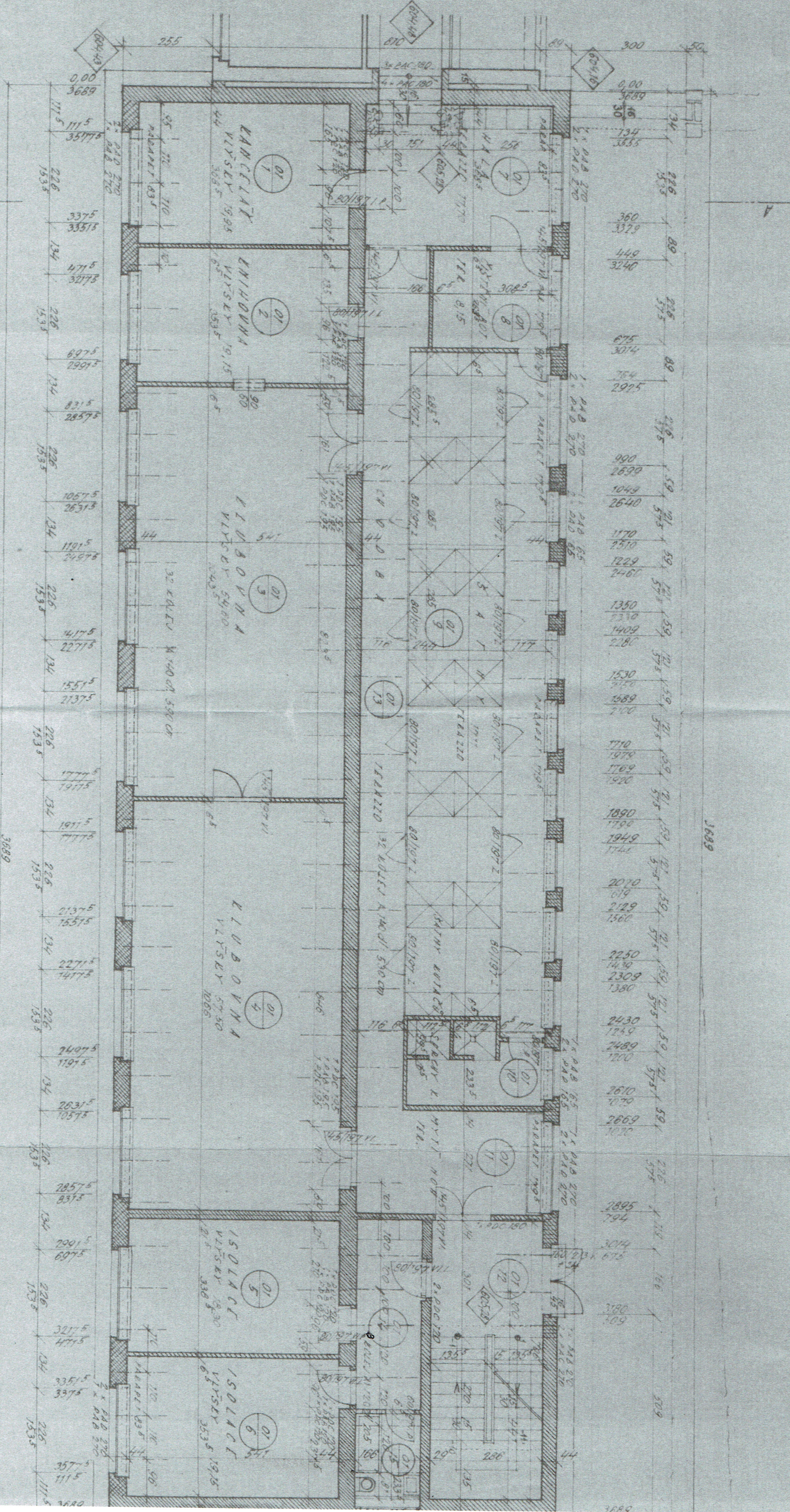

3689

3689

VÝCHOĐOVSKÉ UHI

BARSKÁ VYBAVOVACÍ ZONTA

HOLÉ

ENY HRADEC KE OMY TBOT

VŠNOVSKY DON

BLIZINI

ARCHITECTURNA VLASTNOSTI



ŘEZ A-B 1:100

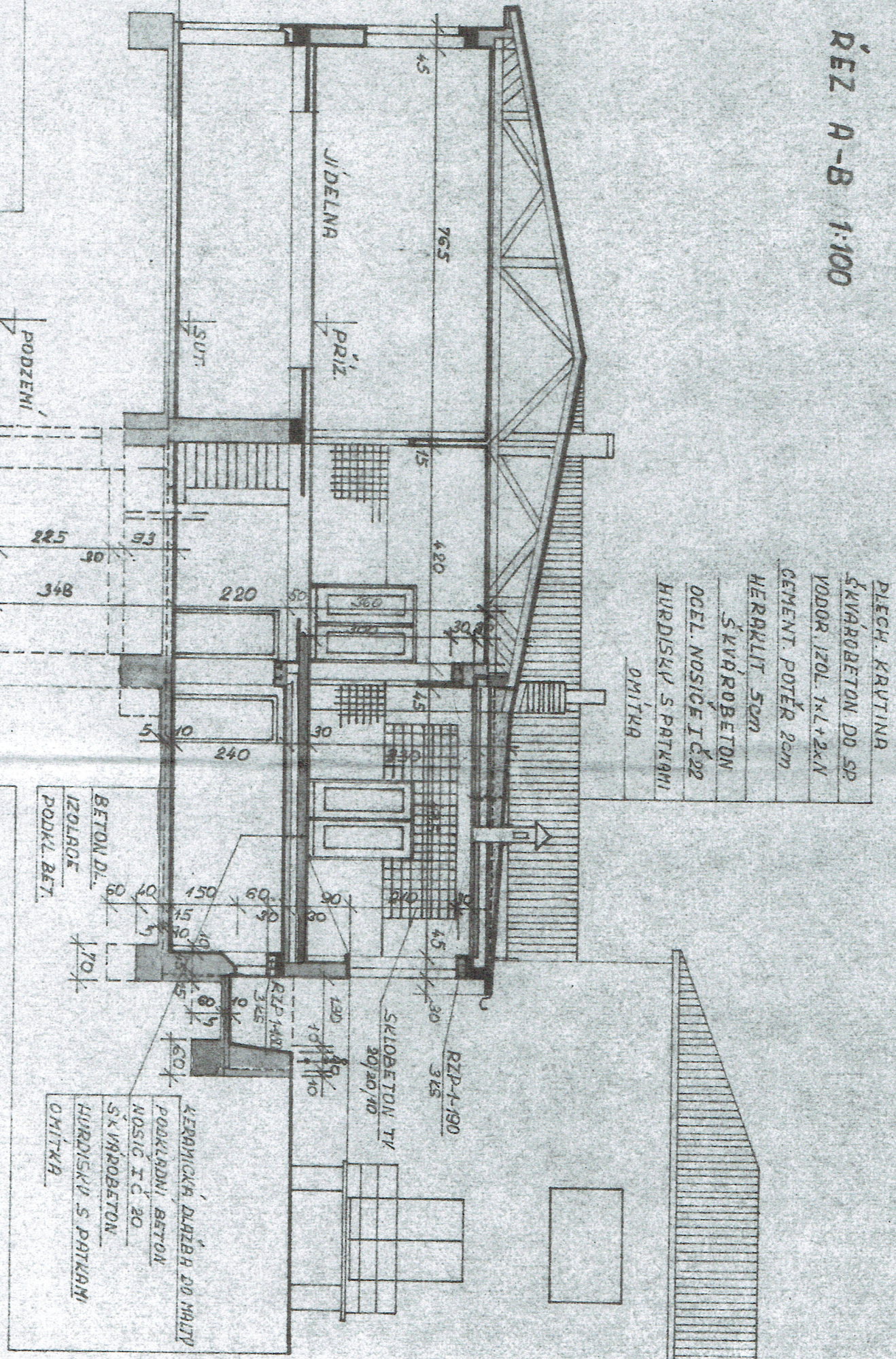

PLECH. KRYTINA  
 ŠKVRBOBETON DO SP  
 YODOR. IZOL. 1xL+2xN  
 CEMENT. POTÉR 2cm  
 HERAKLIT 5cm  
 ŠKVRBOBETON  
 OCEL. NOSICE IČ22  
 HURDISKY S PATKAMI  
 OMITKA

BETON D.L.  
 IZOLACE  
 PODKL. BET.  
 KERAMICKA DLAZBA DO MALTY  
 PODKLADNI BETON  
 NOSIC IČ 20  
 ŠKVRBOBETON  
 HURDISKY S PATKAMI  
 OMITKA

- STŘEŠÍ ZDIVO
- NOVÉ ZDIVO
- VYBOURÁ SE

- 1) Vyššího atomu tlaků
- 2) rozšíření šířky 30 60cm (střešní voda na fasádu)
- 3) Střešní izolace, střešní voda

SITUACE 1:1000

GARAZE  
 OBI

PRÍZEMÍ 1:100

POZNÁMKY:  
ROZMĚRY IPUSTI I PODLAHÁCH  
JEŠTĚ ZAPRŮSOLENO V PROJ. ZDRAVOT.  
INSTRÁCE.

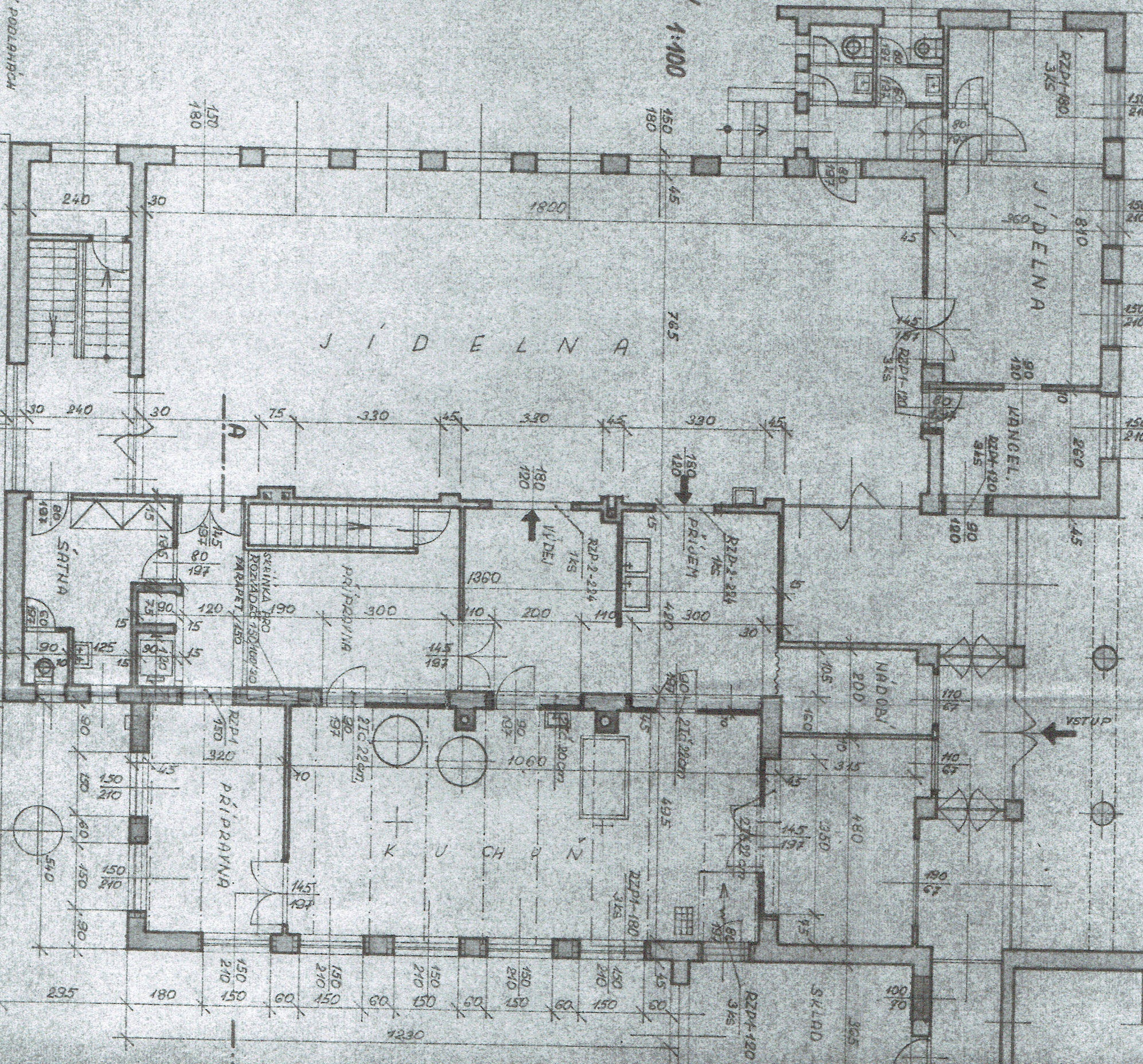

PROSTOR VÝTAH SÁCHTY V PODZEMÍ

VÝTAH SÁCHTY MUSÍ BÝT  
SYSTÉM NUTNĚ JI PROJVA  
ZIT Z PRÍZEMÍ

DIÁŽDA VÝTAH SÁCHTY  
SNÍŽENÁ 0,50cm

WIPIS PŘEFREBRÍKATŮ

PŘEKLADY  
RZP1 - 180 - 33KS  
RZP1 - 120 - 12KS  
RZP2 - 224 - 5KS

Podrženo technickým stavem oddělení  
NOVE ZDÍVO  
MěNV v 2.161  
19 69

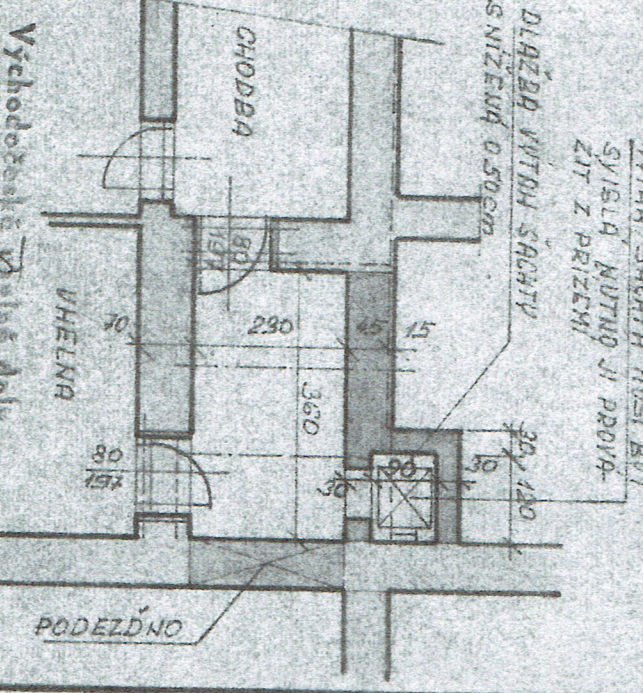

PODEZDNO

POZNAMKA:  
 ROZMÍSTĚNÍ VPUSTI V PŘÍLHĚNĚ  
 JEŠTĚ ZAKRESLENO V PRŮJ. ZDĚLAVOT  
 INSTALACE

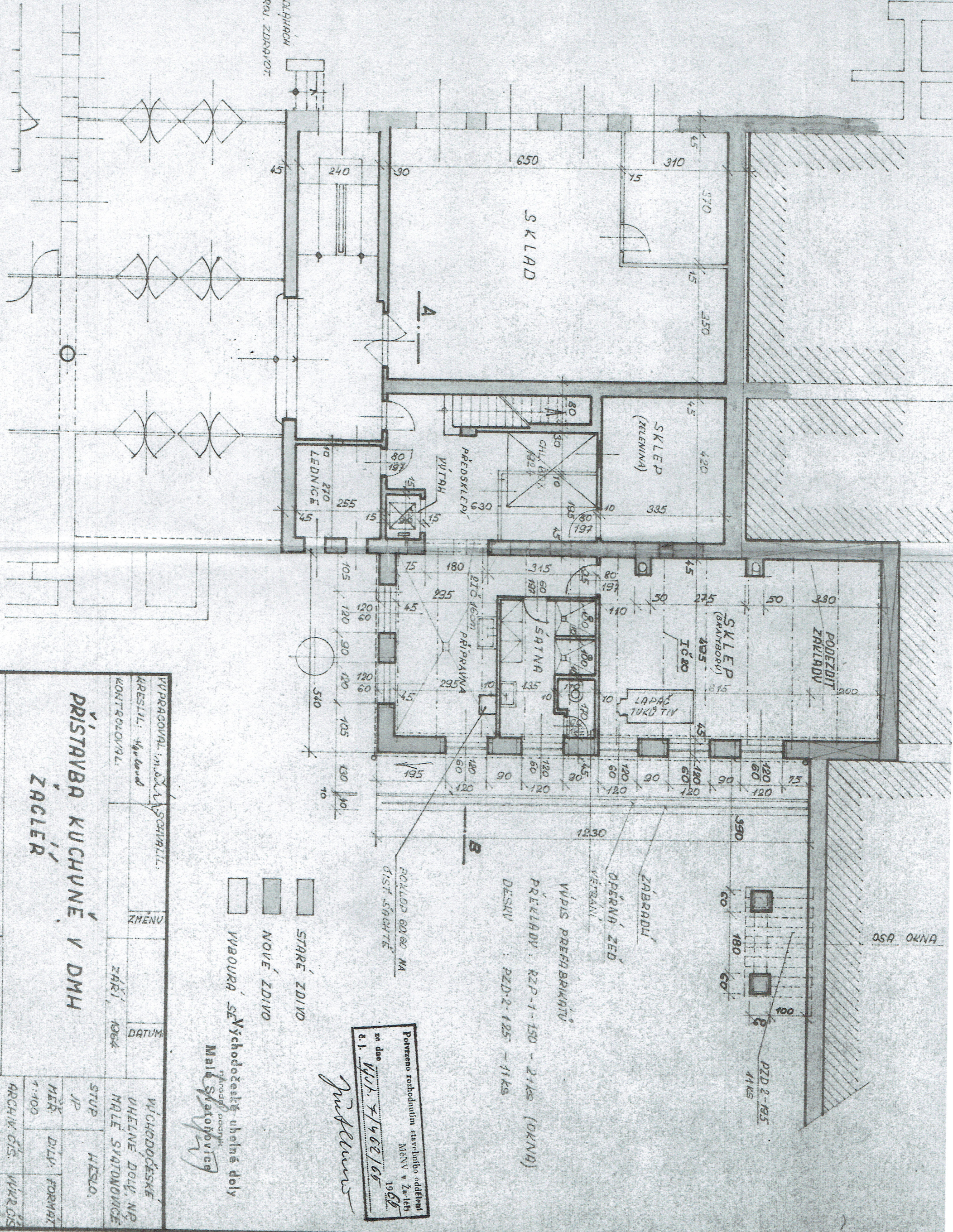

INVESTOR: VUDAP. MAL. SVĚT.	STAV. VÝKRES.
WIPRACOVANÍ: M. ŠCHVALL.	ZHĚNŮ
KRESLIL: M. ŠCHVALL.	ZARI. 1968
KONTROLOVAL:	DATUM:
<b>PŘÍSTAVBA KUCHYNĚ V DMH ZÁCLER</b>	
WĚCHOĐOČESKÉ UHELNĚ DOLY, NP MALE SVĚTONOSICE	WĚCHOĐOČESKÉ UHELNĚ DOLY, NP MALE SVĚTONOSICE
STUP. JP	WĚSLO.
HEŘ. 7.100	DILY. FORMAT
ARCHIV ČIS. W. R. 015	W. R. 015

STARÉ ZDÍVO  
 NOVÉ ZDÍVO  
 VBAURA SE VÝCHODOČESKÉ UHELNĚ DOLY  
 M. Stelcner  
 19. 6. 68  
 Pořizováno rozhodnutím stavebního oddělení  
 MěNV v Z. 14th  
 19. 6. 68  
 z. 1. 100. 7/462/68  
 z. 1. 100. 7/462/68  
 J. Stelcner





# Informace o parcelách KN - zkrácený výpis

Údaje katastru nemovitostí

Okres: 3610 Trutnov  
 Kat. území: 794244 Žacléř

Obec: 579874 Žacléř

Parcela	Díl	Výměra [m <sup>2</sup> ]	KV	Druh pozemku	Způsob využití	Mapa	Řízení
-646/1	0	543	2	zast. pl.		DKM	Z-6153/2015-610
LV	Název	Identifikátor	Adresa	Char.	Spol. podíl	Typ práv.	vztahu
10001	Město Žacléř	278491	Rychorské náměstí 181, 54201 Žacléř	1/1		Vlastnické právo	

Typ budovy: Žacléř, č.p. 136

Parcela	Díl	Výměra [m <sup>2</sup> ]	KV	Druh pozemku	Způsob využití	Mapa	Řízení
-646/2	0	620	2	zast. pl.		DKM	Z-6153/2015-610
LV	Název	Identifikátor	Adresa	Char.	Spol. podíl	Typ práv.	vztahu
10001	Město Žacléř	278491	Rychorské náměstí 181, 54201 Žacléř	1/1		Vlastnické právo	

Typ budovy: Žacléř, č.p. 576

celá	Díl	Výměra [m <sup>2</sup> ]	KV	Druh pozemku	Způsob využití	Mapa	Řízení
1480/1	0	7550	2	ostat.pl.	ostat.komunikace	DKM	Z-3648/2006-610
LV	Název	Identifikátor	Adresa	Char.	Spol. podíl	Typ práv.	vztahu
10001	Město Žacléř	278491	Rychorské náměstí 181, 54201 Žacléř	1/1		Vlastnické právo	