SEZNAM STAVEBNÍCH OBJEKTŮ:

SO 101	SILNICE II/320,KM 5,619 - KM 7,546
SO 102	SILNICE II/320,KM 7,546 - KM 9,737
SO 103	SILNICE II/320,KM 9,737 - KM 11,143
SO 104	SILNICE II/320,KM 11,143 - KM 11,979
SO 105	CHODNÍKY V LIČNĚ
SO 201	OPRAVA ZÁKLADNÍ ZÓNY VE VODĚRADECH
SO 202	LÁVKA PRO PĚŠÍ V LIČNĚ
SO 203	OPRAVA MOSTU EV.Č. 320-005 V KM 11,057
SO 411	PŘELOŽKA KABELOVÉHO VEDENÍ NN ČEZ DISTRIBUCE, A.S., KM 5,619 - KM 7,546
SO 412	PŘELOŽKA KABELOVÉHO VEDENÍ NN ČEZ DISTRIBUCE, A.S., KM 7,546 - KM 9,737
SO 451	PŘELOŽKY SEK O2 CZECH REPUBLIC, A.S., KM 5,619 - KM 7,546
SO 452	PŘELOŽKY SEK O2 CZECH REPUBLIC, A.S., KM 7,546 - KM 9,737
SO 453	STRANOVÁ PŘELOŽKA SEK O2 CZECH REPUBLIC, A.S., KM 9,737 - 11,143
SO 454	OCHRANA SEK O2 CZECH REPUBLIC, A.S., KM 11,143 - KM 11,979

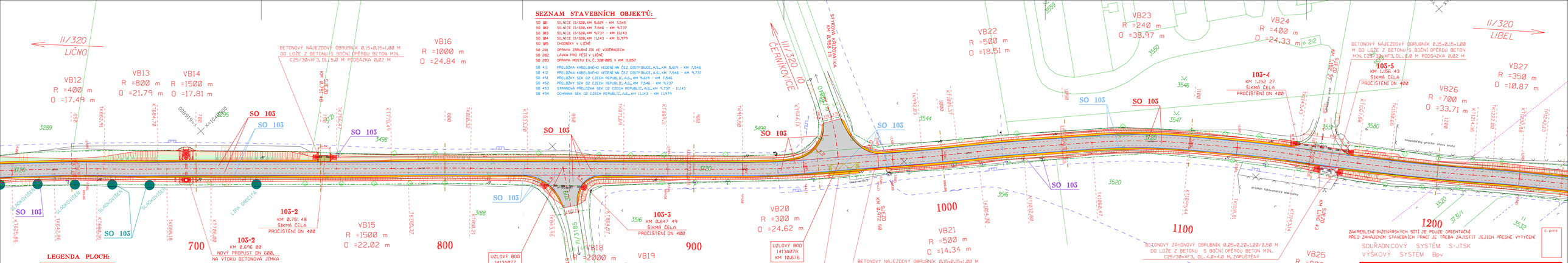

LEGENDA PLOCH:

- KOMUNIKACE - ASFALTOVÝ POVRCH
- CHODNÍKY - ZÁMKOVÁ DLAŽBA TL. 60 MM, BARVA ŠEDÁ
- SJEZDY - ZÁMKOVÁ DLAŽBA TL. 80 MM, BARVA ŠEDÁ
- SJEZDY - NEZPEVNĚNÉ, ŠTĚRKODRT FRAKCE 0/32
- VAROVNÉ, SIGNÁLNÍ PÁSY - ZÁMKOVÁ DLAŽBA S HMATOVOU ÚPRAVOU PRO NEVIDOME ČERVENÁ BARVA, LOŽE CEMENTOVÉ MALTY MC 25 XF4
- NEZPEVNĚNÁ KRAJNICE, ŠTĚRKODRT FRAKCE 0/32
- BETONOVÉ SILNIČNÍ PANELY - NÁSTUPIŠTĚ ZASTÁVKY BUS
- PŘÍKOPOVÉ TVÁRNICE ŠÍŘKY 600 MM, DO LOŽE Z BETONU C25/30-XF3
- BETONOVÉ PALISÁDY, ROZMĚR 120×180 MM, DO LOŽE Z BETONU C25/30-XF3
- BETONOVÉ OBRUBNÍKY SILNIČNÍ, NÁJEZDOVÉ, PŘECHODOVÉ, ZÁHONOVÉ, DO LOŽE Z BETONU C25/30-XF3
- NÁSYPY, ZATRAVNĚNÍ HYDROSEVEM
- VÝKOPY, ZATRAVNĚNÍ HYDROSEVEM
- VODOROVNÉ ZNAČENÍ DVOUSLOŽKOVÝ PLAST ZA STUDENA BÍLÁ BARVA

LEGENDA:

NAVRŽENÝ STAVU
- NOVÝ STAV
- VODOROVNÉ DOPRAVNÍ ZNAČENÍ
- PALISÁDY,DOPRAVNÍ BEZPEČNOSTNÍ ZÁBRADLÍ
- HRANICE DOČASNÉHO ZÁBORU STAVBY DO 1 ROKU
- (PŘEDPOKLAD ZMĚN VLASTNÍKŮ NA KRÁLOVÉHRADECKÝ KRAJI)
- HRANICE DOČASNÉHO ZÁBORU STAVBY DO 1 ROKU
- ROZHRANIČ DOČASNÉHO ZÁBORU STAVBY OBCE A STAVBY KRÁLOVÉHRADECKÉHO KRAJE
- SOUVISEJÍCÍ STAVBY
- PŘELOŽKY A OCHRANA INŽENÝRSKÝCH SÍTÍ
- STÁVAJÍCÍ ZELEŇ KACENÁ

STÁVAJÍCÍ STAVU
- STÁVAJÍCÍ STAV ZAMĚŘENÝ
- STÁVAJÍCÍ OPLOCENÍ
- STÁVAJÍCÍ SVAHY
- KATASTRÁLNÍ MAPA
- LESNÍ POZEMKY
- OCHRANNÁ PÁSMA LESA (50 M)
- STÁVAJÍCÍ ZELEŇ
- STÁVAJÍCÍ INŽENÝRSKÉ SÍTĚ
- OCHRANNÁ PÁSMA

TRANSCONSULT s.r.o. Nerudova 37,500 02 Hradec Králové					
Vedoucí projektu	Ing. Hadek		Střediskové		
Odpovědný projektant	Ing. Hadek		Vedoucí	Ing. Píša	
Zpracovatel	Ing. Tužil		Zakáz.	1 4 6 5 1 0 0 0 1	
Přezkoušel	Ing. Pravda		Archiv.	20214	Formát	A4
Kontroloval	Ing. Píša		Datum		12/2014
Schválil	Královéhradecký kraj		Úkaz		DSP+PDPS
II/320 VODĚRADY - LIČNO					Část dok.
SOUHRNNÉ ŘEŠENÍ STAVBY					B.12
KOORDINAČNÍ SITUACE - IX. DÍL			měřítko 1:500		Číslo výkresu

č. paré