SITUACE - Č.3

M 1:500

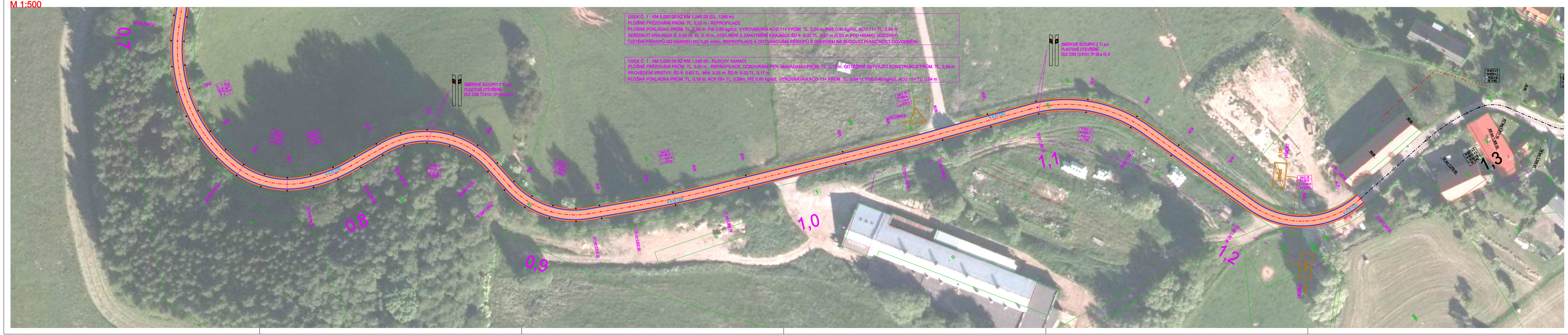

ÚSEK Č. 1 - KM 0,000 00 AŽ KM 1,245 00 (DL. 1245 m)
PLOŠNÉ FRÉZOVÁNÍ PRŮM. TL. 0,02 m - REPROFILACE
PLOŠNÁ POKLÁDKA PRŮM. TL. 0,08 m: PIE 0,60 kg/m2, VYROVNÁVKA ACO 11+ PRŮM. TL. 0,04 m, PSE 0,40 kg/m2, ACO 11+ TL. 0,04 m
SEŘÍZNUTÍ KRAJNICE Š. 0,50 m, TL. 0,10 m, DOPLNĚNÍ A ZAHUTNĚNÍ KRAJNICE ŠD fr. 0-32 TL. 0,07 m (0,03 m POD HRANU VOZOVKY)
ČIŠTĚNÍ PŘÍKOPŮ OD NÁNOSU DO 0,25 m3/m, REPROFILACE A DOTVAROVÁNÍ PŘÍKOPŮ S OHLEDEM NA BUDOUCÍ FUNKČNOST ODVODNĚNÍ

ÚSEK Č. 1 - KM 0,000 00 AŽ KM 1,245 00 - PLOCHY SANACÍ
PLOŠNÉ FRÉZOVÁNÍ PRŮM. TL. 0,02 m - REPROFILACE, ODBOURÁNÍ PEN. MAKADAMU PRŮM. TL. 0,12 m, ODTĚŽENÍ ZBÝVAJÍCÍ KONSTRUKCE PRŮM. TL. 0,38 m
PROVEDENÍ VRSTVY: ŠD fr. 0-63 TL. MIN. 0,25 m, ŠD fr. 0-32 TL. 0,17 m
PLOŠNÁ POKLÁDKA PRŮM. TL. 0,16 m: ACP 16+ TL. 0,08m, PIE 0,60 kg/m2, VYROVNÁVKA ACO 11+ PRŮM. TL. 0,04 m, PSE 0,40 kg/m2, ACO 11+ TL. 0,04 m

LEGENDA

KATASTR NEMOVITOSTÍ, POLOHOPIS

- HRANICE PARCEL DLE KN
- VNITŘNÍ HRANICE DLE KN
- HRANICE KÚ
- 5339 PARCELNÍ ČÍSLA DLE KN

INŽENÝRSKÉ SÍTĚ

- PODZEMNÍ VEDENÍ NN DO 1 kV
- NADZEMNÍ VEDENÍ NN DO 1 kV
- NADZEMNÍ VEDENÍ VN DO 35 kV
- SÍŤ ELEKTRONICKÉ KOMUNIKACE
- SEK (NEPROVOZOVANÉ)

PLOCHY

- OBRUSNÁ VRSTVA
- NEZPEVNĚNÁ KRAJNICE
- VDZ
- SDZ

SOUŘADNICOVÝ SYSTÉM: S-JTSK
VÝŠKOVÝ SYSTÉM: BpV

Ing. PAVEL MATYS
ČKAIT - 0601177

B
PDPS

INVESTOR:
KRÁLOVÉHRADECKÝ KRAJ
PIVOVARSKÉ NÁMĚSTÍ 1245
500 03 HRADEC KRÁLOVÉ
Razítko, datum, podpis:

OBJEDNATEL:
SÚS KRÁLOVÉHRADECKÉHO KRAJE, A.S.
KUTNOHORSKÁ 59
500 04 HRADEC KRÁLOVÉ
Razítko, datum, podpis:

OBJEDNATEL:
DOPRAVNĚ INŽENÝRSKÁ KANCELÁŘ, S.R.O.
BOZDĚCHOVA 1668/13A
500 02 HRADEC KRÁLOVÉ
Razítko, datum, podpis:

KRESLIL:	ING. JAKUB HAJN
ZPRACOVAL:	ING. JAKUB HAJN
TECHNICKÁ KONTROLA:	ING. PETR PÁCHA
ZODPOVĚDNÝ PROJEKTANT:	ING. PAVEL MATYS
HLAVNÍ PROJEKTANT:	ING. MILOŠ BURIANEC

Hajn Pácha Burianec

IDProjekt s.r.o.
inženýring a projekce dopravních staveb
Jůnova 1028, 517 41 Kostelec nad Orlicí
tel. 494 544 554 www.idprojekt.cz
IČO 024 97 247 DIČ CZ02497247

KRAJ: KRÁLOVÉHRADECKÝ
OKRES: TRUTNOV
OBEC: HORNÍ OLEŠNICE - ŽDÍRNICE
INVESTOR: KRÁLOVÉHRADECKÝ KRAJ, PIVOVARSKÉ NÁMĚSTÍ 1245, 500 03 HRADEC KRÁLOVÉ
AKCE: III/01613 ŽDÍRNICE
OBJEKT: SO 101 - KOMUNIKACE
OBSAH: SITUACE - Č.3

STUPEŇ:	PDPS
ZAK.ČÍSLO:	0113
ARCHIVNÍ ČÍSLO:	2016-008-0113
DATUM:	IV / 2016
FORMÁT:	7 A4
MĚŘÍTKO:	1:500
ČÍSLO SOUPRAVY:	
ČÍSLO PŘÍLOHY:	B.2.3.