SITUACE STAVBY (KOORDINAČNÍ)
ČERNILOV - LIBŘICE - ČÁST 4
1:500

Vytyčovací body osy komunikace

BOD	Poloha X	Poloha Y	BOD	Poloha X	Poloha Y
301	-632767.56	-1037163.45	333	-631353.71	-1035944.52
302	-632698.07	-1037127.20	334	-631340.61	-1035918.64
303	-632594.10	-1037075.44	335	-631336.60	-1035904.19
304	-632550.12	-1037051.69	336	-631302.97	-1035770.87
305	-632511.80	-1037022.01	337	-631288.85	-1035712.46
306	-632490.82	-1037000.58	338	-631271.43	-1035606.62
307	-632485.35	-1036994.77	339	-631266.03	-1035546.87
308	-632442.23	-1036953.12	340	-631261.32	-1035488.03
309	-632432.88	-1036946.05	341	-631255.24	-1035438.44
310	-632362.42	-1036908.44	342	-631249.88	-1035417.99
311	-632291.23	-1036876.06	343	-631239.30	-1035389.93
312	-632273.30	-1036867.20	344	-631237.45	-1035385.35
313	-632258.46	-1036856.62	345	-631226.63	-1035357.37
314	-632244.19	-1036842.62	346	-631220.12	-1035336.23
315	-632076.51	-1036666.69	347	-631213.33	-1035307.02
316	-632059.30	-1036648.41	348	-631208.82	-1035286.04
317	-631837.10	-1036409.34	349	-631201.19	-1035236.69
318	-631803.44	-1036372.37	350	-631203.11	-1035208.84
319	-631779.37	-1036343.47	351	-631210.18	-1035179.69
320	-631760.88	-1036319.53	352	-631213.97	-1035166.18
321	-631742.47	-1036295.85	353	-631224.44	-1035127.58
322	-631707.87	-1036257.01	354	-631232.24	-1035093.23
323	-631686.52	-1036235.94	355	-631239.49	-1035053.90
324	-631671.98	-1036221.89	356	-631241.06	-1035044.95
325	-631620.72	-1036174.23	357	-631245.81	-1035015.34
326	-631597.37	-1036155.16	358	-631248.70	-1034977.61
327	-631540.44	-1036114.43	359	-631248.51	-1034947.55
328	-631471.31	-1036066.98	360	-631248.08	-1034926.99
329	-631455.13	-1036055.24	361	-631810.99	-1036380.91
330	-631448.44	-1036049.40	362	-631802.43	-1036385.21
331	-631434.59	-1036034.97	363	-631780.62	-1036390.53
332	-631369.74	-1035963.68	364	-631771.21	-1036390.65

LEGENDA FUNKČNÍCH PLOCH - NÁVRH:

- KONSTRUKCE A - RECYKLACE PODKLADNÍ VRSTVY, ASFALTOVÝ BETON; KONSTRUKCE B - SANACE OKRAJE VOZOVKY, ASFALTOVÝ BETON
- KONSTRUKCE C - NOVÁ KONSTRUKCE VOZOVKY, ASFALTOVÝ BETON
- KONSTRUKCE G - VÝŠKOVÉ VYROVNÁNÍ KŘIŽOVATKY A SJEZDU ASFALTOVÝ BETON
- KONSTRUKCE H - VÝŠKOVÉ VYROVNÁNÍ NEZPEVNĚNÝCH SJEZDŮ ASFALTOBETONOVÝ RECYKLÁT
- NEZPEVNĚNÁ KRAJNICE, R-MAT
- RIGOL, ŽULOVÁ KOSTKA

LEGENDA - NÁVRH

- OSA KOMUNIKACE - OSA VYTYČENÍ
- CHODNÍKOVÝ OBRUBNÍK - PODSTUPNICE S VÝŠKOVÝM ROZDÍLEM 8 - 12CM; BETONOVÝ - 12-15/30/100CM - POVRCH STANDARD - BARVA PŘÍRODNÍ
- CHODNÍKOVÝ OBRUBNÍK - SNÍŽENÝ - PODSTUPNICE 2CM; BETONOVÝ - 12-15/25/100CM - POVRCH STANDARD - BARVA PŘÍRODNÍ
- NEZPEVNĚNÁ KRAJNICE - ŠÍŘKA 0,5 M; ASFALTOBETONOVÝ RECYKLÁT
- ULIČNÍ DEŠŤOVÁ VPUSŤ S KALOVOU PROHLUBNÍ A KALOVÝM KOŠEM; MŘÍŽ 160x500x500MM, TŘ. ZAT. D400, ODVODŇOVACÍ POTRUBÍ PVC DN200
- PŘÍČNÝ SKLON KOMUNIKACE
- PODÉLNÝ TRATIVOD, POTRUBÍ DN160 FLEXI DRENÁŽNÍ S OTVORY; STAVEBNÍ PROVEDENÍ VIZ. VZOROVÝ PŘÍČNÝ ŘEZ
- VÝŠKOVÁ ÚPRAVA POVRCHOVÝCH ZNAKŮ INŽENÝRSKÝCH SÍTÍ; KANALIZAČNÍ ŠACHTA - ŠOUPĚ - HYDRANT
- BEZPEČNOSTNÍ ZÁBRADLÍ; OCELOVÉ TRUBKOVÉ ZÁBRADLÍ, TRUBKA PR. 60 MM, TL. STĚNY 3,0 MM
- SVODIDLO JEDNOSTRANNÉ VPRAVO
- SVAHY NÁSPŮ A ZÁŘEZŮ
- OBVOD STAVENIŠTĚ
- OBJEKTY KE ZRUŠENÍ
- VYTYČOVACÍ BOD TRASY KOMUNIKACE

- P2 — STÁVAJÍCÍ SVISLÉ DOPRAVNÍ ZNAČENÍ ZACHOVANÉ BEZ ÚPRAV
- P2 — STÁVAJÍCÍ SVISLÉ DOPRAVNÍ ZNAČENÍ RUŠENÉ
- V 1a 0,125 (dl. 285 m) — VODOROVNÉ DOPRAVNÍ ZNAČENÍ; VDZ TYP II, PLAST NANÁŠENÝ ZA STUDENA; ČÍSLO: TYP VDZ, TLOUŠŤKA VDZ, DÉLKA
- TRUBNÍ PROPUSTEK: MATERIÁL, STAVEBNÍ PROVEDENÍ VIZ. VZOROVÝ PŘÍČNÝ ŘEZ
- ŘEZANÁ SPÁRA A ZALITÍ MOD. ZÁLIVKOU
- ROZHLEDOVÉ TROJÚHELNÍKY

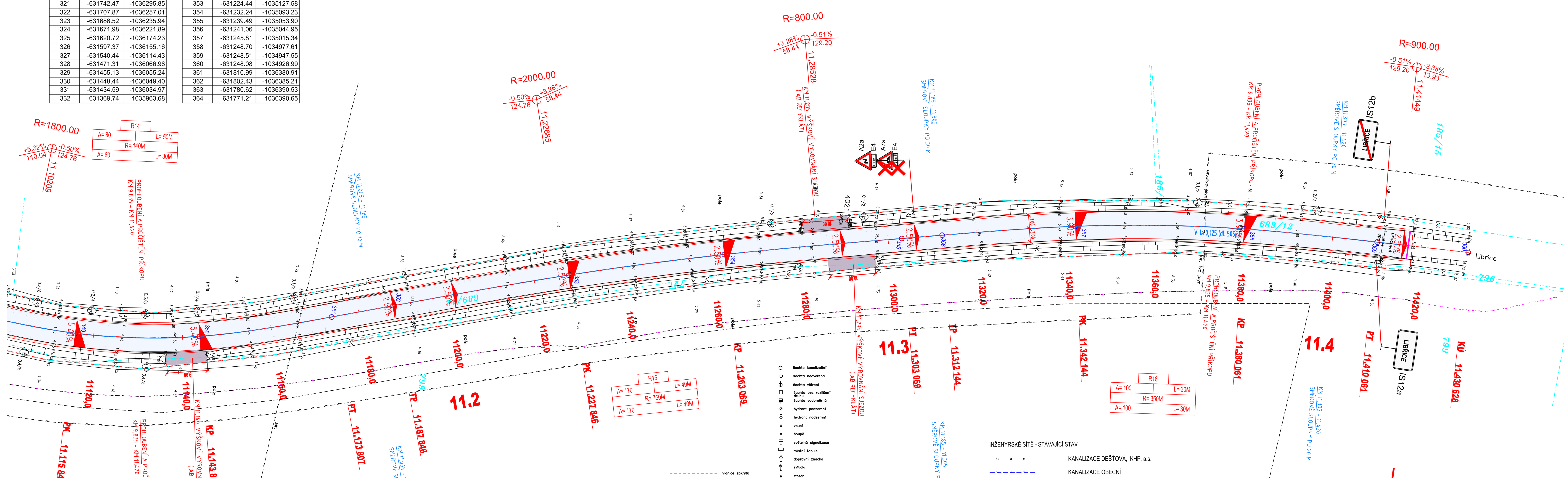

Vypracoval	Vladimír Baťka	GON HRADEC KRÁLOVÉ, a.s.	Zemědělská 897, 500 03 HRADEC KRÁLOVÉ, tel. 495407490
Kreslil	Vladimír Baťka	ČÍSLO ZAKÁZKY	13 3140
Kontroloval	Petr Dittrich	ČÍS.OBJEDNÁVKY	
Obecní úřad		SOUŘ. SYSTÉM	S-JTSK
AKCE	ČERNILOV – LIBŘICE silnice č. II/308	ZAMĚŘENO	listopad 2013
	M A P O V Ý P O D K L A D	DATUM	8.11.2013
Objednavatel	DIK, s.r.o.	FORMÁT A4	
VÝŠKOVÝ SYSTÉM	Bpv	MĚŘÍTKO 1:500	PŘÍLOHA

hranice zakrytá; hranice podzemní; hranice pohyblivá; opěrná zeď; zábradlí; ohradní zeď; plot dřevěný; plot drátěný; svodidlo; živý plot; zastřešení; hranice parcel dle mapy katastru nemovitostí; číslo pozem. parcely dle KN; číslo stavebn. parcely dle KN

šachta kanalizační; šachta neověřená; šachta větrací; šachta bez rozlišení druhu; šachta vodoměrná; hydrant podzemní; hydrant nadzemní; vpusť; šoupě; světelná signalizace; místní tabule; dopravní značka; svítidlo; stožár; přírodový stožár; telefonní budka; sonda vrtaná; předmět malého rozsahu; stojan PHM; studna; vodní tok; vodní plocha; vstup do objektu, vjezd; zahrada; louka; park; křoví; strom, průměr kmene a koruny

INŽENÝRSKÉ SÍTĚ - STÁVAJÍCÍ STAV

- KANALIZACE DEŠŤOVÁ, KHP, a.s.
- KANALIZACE OBECNÍ
- VODOVOD
- VEŘEJNÉ OSVĚTLENÍ
- SILOVÉ VEDENÍ NN - NADZEMNÍ
- SILOVÉ VEDENÍ NN - PODZEMNÍ
- SILOVÉ VEDENÍ VN - NADZEMNÍ
- SDĚLOVACÍ KABELY
- SDĚLOVACÍ KABELY - NEZNÁMÁ POLOHA, NEPROVOZOVANÉ SÍTĚ
- SDĚLOVACÍ KABELY - OPTICKÉ
- STL PLYNOVOD

POZNÁMKY:

Poloha stávajících inženýrských sítí je v situaci zakreslena pouze orientačně. Před zahájením zemních prací musí být ověřena a zaktualizována poloha všech inženýrských sítí procházejících prostorem staveniště. Následně bude provedeno vytyčení aktualizovaných inženýrských sítí za účasti jejich správců. O vytyčení tras technické infrastruktury bude proveden zápis.

SOUŘADNICOVÝ SYSTÉM: S-JTSK
VÝŠKOVÝ SYSTÉM: Bpv

AUTORIZACE

ČÍSLO PARE

ČÍSLO ZMĚNY	DATUM ZMĚNY	POPIS/OBSAH ZMĚNY	PODPIS

SILNICE II/308 SLATINA - ČERNILOV, ČERNILOV - LIBŘICE, LIBŘICE - HRANICE OKRESU HK
název akce

B. SOUHRNNÉ ŘEŠENÍ STAVBY
stavební objekt

Královéhradecký kraj, Pivovarské náměstí 1245, 500 03 Hradec Králové — objednatel
spolupráce: KRÁLOVÉHRADECKÝ kraj
SLATINA, ČERNILOV, LIBŘICE — místo stavby

DIK — DOPRAVNĚ INŽENÝRSKÁ KANCELÁŘ, Bozděchova 1668, 500 02 Hradec Králové, tel : 495 219 036, 495 212 647, fax : 495 221 677, e-mail : dik@dik - hk.cz, http : www.dik-hk.cz

SITUACE STAVBY (KOORDINAČNÍ) - ČERNILOV - LIBŘICE - ČÁST 4 — výkres; 1:500 měřítko; DSP, PDPS stupeň

ING. M. BURIANEC — kontroloval	[signature]	ING. P. KUBEŠ — hlavní inženýr projektu	[signature]	A087/13 — číslo zakázky
BC. L. NOVOTNÝ — zodpovědný projektant	[signature]	vedoucí projektant		01/2014 — datum
				B.2.3.4 — číslo přílohy