

Dodatek č. 1 ke Kupní smlouvě ze dne 21. 2. 2025

Smluvní strany

Kupující **Královéhradecký kraj**
se sídlem: Pivovarské náměstí 1245, 500 03 Hradec Králové
IČO 708 89 546
DIČ CZ 708 89 546
zástupce Petr Koleta, hejtman kraje
bankovní spojení: ██████████
č. účtu: ██████████

dále jako „*kupující*“ a

Prodávající **Multi CZ s.r.o.**
společnost zapsaná v obchodním rejstříku vedeném u Krajského soudu v Hradci Králové pod spisovou značkou C 22020
se sídlem Anenská 1715, Zelené Předměstí, 530 02 Pardubice
IČO 27488837
DIČ CZ27488837
zastoupený Ing. Jan Vaško, MBA, jednatel
bankovní spojení ██████████
číslo účtu ██████████

dále jako „*prodávající*“; kupující a prodávající společně také jako „*smluvní strany*“

Shora uvedené smluvní strany se dohodly na uzavření dodatku č. 1 (dále jen „dodatek“) ke Kupní smlouvě ze dne 21.2.2025, která byla uzavřena s prodávajícím jako vybraným dodavatelem veřejné zakázky nazvané: „**Nemocnice Rychnov nad Kněžnou – rekonstrukce gastro provozu – gastro vybavení – ZD/18/425**“ (dále také „veřejná zakázka“).

I. Účel dodatku

1. Tento dodatek je dále uzavírán dle čl. 15 odst. 1 původní kupní smlouvy a v souladu s příslušnými ustanoveními zákona č. 134/2016 Sb., o zadávání veřejných zakázek ve znění pozdějších předpisů (dále též jako „zákon“) v souvislosti se vznikem dodatečných změn, které nemění celkovou povahu veřejné zakázky a jsou specifikovány v příloze č. 1 tohoto dodatku č. 1.

Jedná se o změny, jejichž potřeba vznikla v důsledku okolností, které zadavatel jednající s náležitou péčí nemohl předvídat, které nemění celkovou povahu veřejné zakázky podle § 222 odst. 6 zákona, podle Přílohy č. 1, Přílohy č. 2 a Přílohy č. 3 tohoto dodatku.

vícepráce: 3 000,00 Kč bez DPH

méněpráce: - 3 000,00 Kč bez DPH

2. Celková smluvní cena se nemění.

II.

Vymezení rozsahu změn

1. V příloze č. 2 Položkový rozpočet dochází k úpravě specifikace u položky č. 171 v důsledku doměření rozměrů nerezového pracovního stolu v místnosti č. 128 v návaznosti na další stávající vybavení. Dále byly rozděleny dva nerezové regály, které jsou umístěny v místnostech č. 148 a 149. Původně byly navrženy v počtu 1 ks s délkou 2 m, nově budou rozděleny na 2ks každý v délce 1m pro výše uvedené místnosti. Jedná se o položky č. 38 a č. 44.
2. Ostatní položky zůstávají beze změny

III.

Ustanovení přechodná a závěrečná

1. Tento dodatek nabývá platnosti dnem podpisu oprávněnými zástupci obou smluvních stran, účinnosti nabývá uveřejněním v registru smluv ve smyslu zákona č. 340/2015 Sb., o zvláštních podmínkách účinnosti některých smluv, uveřejňování těchto smluv a o registru smluv (zákon o registru smluv).
2. Smluvní strany shodně prohlašují, že se seznámily s celým obsahem tohoto dodatku včetně jeho příloh a s celým obsahem tohoto dodatku souhlasí. Zároveň prohlašují, že tento dodatek uzavřely svobodně, vážně, určitě a srozumitelně, nikoliv v tísní či nápadně nevýhodných podmínkách a na důkaz tohoto připojují svoje podpisy.
3. Tento dodatek je ve smyslu § 211 odst. 3 zákona č. 134/2016 Sb. o zadávání veřejných zakázek ve znění pozdějších předpisů v souladu se zákonem č. 300/2008 Sb. o elektronických úkonech a autorizované konverzi dokumentů, ve znění pozdějších předpisů, uzavřen elektronicky.
4. Smluvní strany jsou povinny zajistit, aby v případě jejich rozdělení, sloučení, jakékoliv jiné přeměně nebo převodu práv na dceřiné společnosti byl právní nástupce zavázán stejně jako smluvní strana této smlouvy a aby v takovém případě nedošlo ke zkrácení práv druhé strany.
5. O uzavření tohoto dodatku rozhodl hejtman Královéhradeckého kraje na základě usnesení Rady Královéhradeckého kraje RK/10/664/2025 ze dne 14. 4. 2025.

Přílohy:

Příloha č. 1 – Změnový list č.1

Příloha č. 2 – Změny závazků ze smlouvy

Příloha č. 3 – Seznam změn

Za kupujícího

v Hradci Králové dne



.....

Petr Koleta
hejtman
za Královéhradecký kraj

Za prodávajícího

v Pardubicích dne



.....

Ing. Jan Vaško, MBA,
jednatel
za Multi CZ s.r.o.

ZMĚNOVÝ LIST

Úprava vybavení v rámci dodávky

ZL 01

Stavba:	Nemocnice Rychnov nad Kněžnou – rekonstrukce gastro provozu – gastro vybavení – ZD/18/425		
Objekt:	Hlavní objekt		
Předkládá:	Multi CZ s.r.o.	Datum:	20.3.2026

Odesláno / předáno:		Přílohy / počet listů	
poštou		1) Položkový rozpočet změny	1 listů
e-mailem	X	2) Projektové podklady	0 listů, výkresů
osobně		3) Fotodokumentace	1 listů

1 Technický popis změny:

1.1 Popis původního řešení:
Řešeno dle PD

1.2 Popis nového řešení:
Úpravy rozměrů a rozdělení prvků na více ks dle skutečného stavu prostoru určeného pro umístění daného vybavení.

2 Zdůvodnění změny:

Při dodávce vybavení dle SOD došlo k doměření daných výrobků na místě a bylo třeba, v rámci instalace udělat jednak úpravu (zmenšení) rozměrů nerezového pracovního stolu v místnosti č. 128 v návaznosti na další stávající vybavení, jedná se položku 171. Dále byly rozděleny dva nerezové regály z 2m 1ks, na 2 ks o délce 1m v místnosti č. 148 a 149, jedná se o položky 38 a 44. Jedná se o změny, jejichž potřeba vznikla v důsledku okolností, které zhotovitel jednající s náležitou péčí nemohl předvídat. Změna nemění celkovou povahu veřejné zakázky.

3 Vliv na dopracování projektové dokumentace:	ANO <small>(uvést jaký dokument)</small>	X	NE
4 Dopad do smluvních termínů:	ANO <small>(uvést návrh prodloužení lhůty smluvního termínu)</small>	X	NE
5 Číslo odstavce ve smyslu § 222 zákona č. 134/2016 Sb. - Zákona o zadávání veřejných zakázek		odst.	6

6 Náklady:	Cena méněprací (odpočet):	-	3 000,00 Kč	bez DPH
	Cena víceprací (přípočet):	+	3 000,00 Kč	bez DPH
	Výsledná ceny změny:		0,00 Kč	bez DPH

7 Schválil:

za zhotovitele:	za TDS:	za AD:	za uživatele:	za objednatele:
20.3.2026	20.3.2026	20.3.2026	20.3.2026	20.3.2026
Michal Bittner Multi CZ s.r.o.	Dušan Křištof Nemocnice Rychnov n/K	Jiří Kutík, DiS. Královéhradecký kraj		

Akce: NEMOCNICE RYCHNOV NAD KNĚŽNOU

TECHNOLOGIE GASTRO

Podklad pro změnový formulář:

Původní verze							Nová verze					
Označení	Pozice	Popis	Rozměr	Počet	Cena za ks/bez DPH	Cena celkem/bez DPH	Popis	Rozměr	Počet	Cena za ks/bez DPH	Cena celkem/bez DPH	Rozdíl
38	148.2b	Nerezový regál, 4x police plná. Použita ocel třídy min. DIN 1.4301, vysoce kvalitní nemagnetická plně nerezová ocel AISI304 18/10. Nohy regálu svařeny z nerezových uzavřených profilů min. 30x30x1,2 mm. Zadní nohy jsou opatřeny uzemňovacími šrouby. Výšková stavitelnost +/-20 mm. Police z nerezového plechu tloušťky min 1 mm s max. celoplošným zatížením až 80 kg.	2000x400x1600	1	15 660,00 Kč	15 660,00 Kč	Nerezový regál, 4x police plná. Použita ocel třídy min. DIN 1.4301, vysoce kvalitní nemagnetická plně nerezová ocel AISI304 18/10. Nohy regálu svařeny z nerezových uzavřených profilů min. 30x30x1,2 mm. Zadní nohy jsou opatřeny uzemňovacími šrouby. Výšková stavitelnost +/-20 mm. Police z nerezového plechu tloušťky min. 1 mm s max. celoplošným zatížením až 80 kg.	1000x400x1600	2	8 580,00 Kč	17 160,00 Kč	1 500,00 Kč
44	149.2b	Nerezový regál, 4x police plná. Použita ocel třídy min. DIN 1.4301, vysoce kvalitní nemagnetická plně nerezová ocel AISI304 18.10. Nohy regálu svařeny z nerezových uzavřených profilů min. 30x30x1,2 mm. Zadní nohy jsou opatřeny uzemňovacími šrouby. Výšková stavitelnost +/-20 mm. Police z nerezového plechu tloušťky min 1 mm s max. celoplošným zatížením až 80 kg.	2000x400x1600	1	15 660,00 Kč	15 660,00 Kč	Nerezový regál, 4x police plná. Použita ocel třídy min. DIN 1.4301, vysoce kvalitní nemagnetická plně nerezová ocel AISI304 18.10. Nohy regálu svařeny z nerezových uzavřených profilů min. 30x30x1,2 mm. Zadní nohy jsou opatřeny uzemňovacími šrouby. Výšková stavitelnost +/-20 mm. Police z nerezového plechu tloušťky min. 1 mm s max. celoplošným zatížením až 80 kg.	1000x400x1600	2	8 580,00 Kč	17 160,00 Kč	1 500,00 Kč
171	128.10	Nerezový pracovní stůl, vlevo přesazená prac. deska 800 mm, spodní police, 2x zásuvka, zadní lem. Použitý materiál nerezová ocel DIN 1.4301. Kostra svařená z uzavřených profilů min. 35x35x1,2 mm, zadní nohy opatřeny uzemňovacími šrouby, výšková stavitelnost +/- 20mm. Pracovní deska s tloušťkou min 40mm a tloušťkou plechu min 1,2 mm, vyztužena a podlepena omyvatelnou laminodeskou, zadní lem 40 mm. Vlevo přesazená pracovní deska 800 mm s prostorem pro šoker poz. 128.9. Vpravo spodní plná police ve výšce 150mm, max. celoplošné zatížení police 80 kg. Pod pracovní deskou 2x zásuvka na GN1/1-200, s kvalitním výsuvem, nosnost zásuvky min. 45 kg.	2000x700x900	1	30 936,00 Kč	30 936,00 Kč	Nerezový pracovní stůl, vlevo přesazená prac. deska 800 mm, spodní police, 2x zásuvka, zadní lem. Použitý materiál nerezová ocel DIN 1.4301. Kostra svařená z uzavřených profilů min. 35x35x1,2 mm, zadní nohy opatřeny uzemňovacími šrouby, výšková stavitelnost +/- 20mm. Pracovní deska s tloušťkou min 40mm a tloušťkou plechu min. 1,2 mm, vyztužena a podlepena omyvatelnou laminodeskou, zadní lem 40 mm. Vlevo přesazená pracovní deska 800 mm s prostorem pro šoker poz. 128.9. Vpravo spodní plná police ve výšce 150mm, max. celoplošné zatížení police 80 kg. Pod pracovní deskou 2x zásuvka na GN1/1-200, s kvalitním výsuvem, nosnost zásuvky min. 45 kg.	1200x700x900	1	27 936,00 Kč	27 936,00 Kč	- 3 000,00 Kč

0 Kč

Vyznačení změn

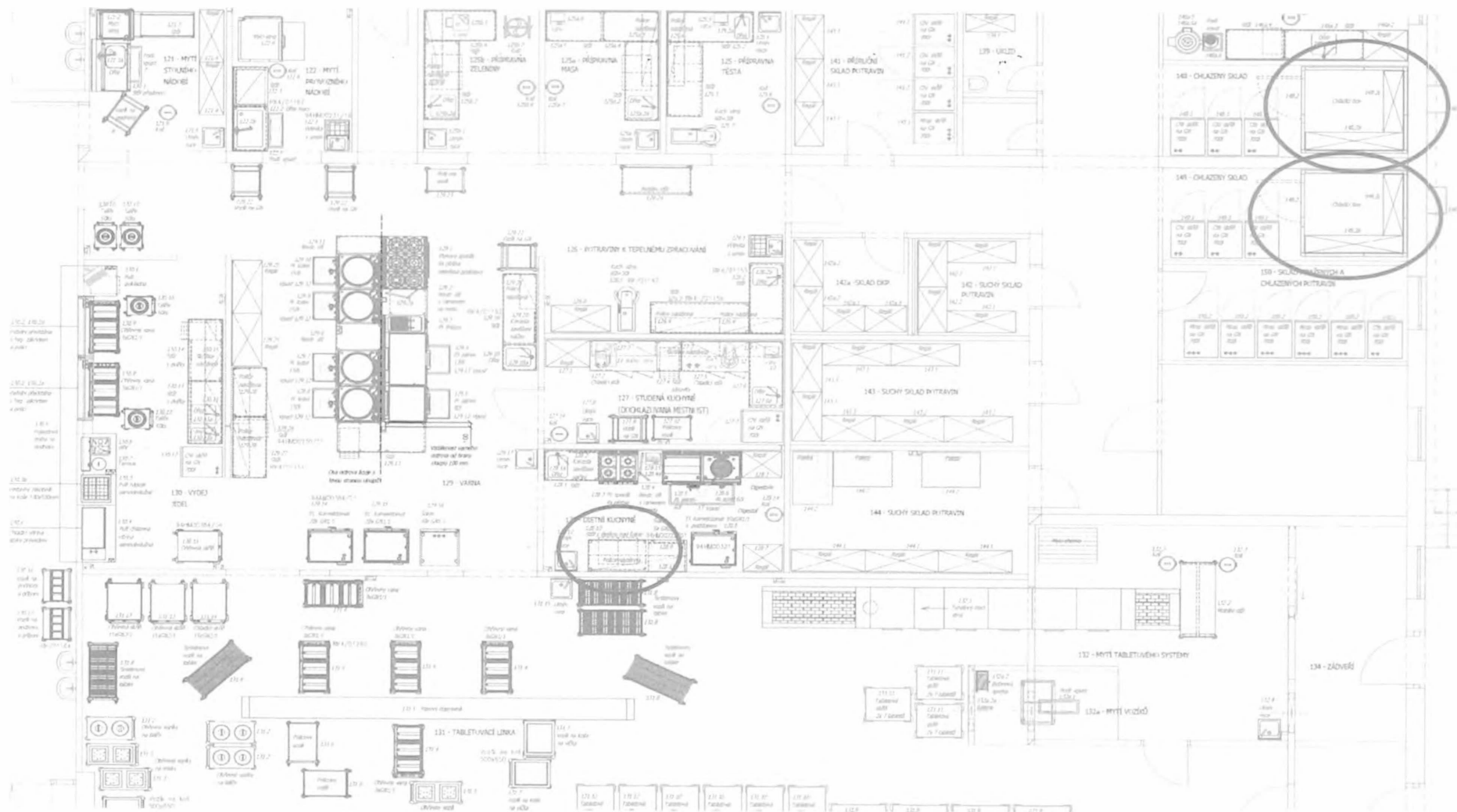

ZMĚNY ZÁVAZKŮ ZE SMLOUVY

(ve smyslu § 222 zákona č. 134/2016 Sb. - Zákona o zadávání veřejných zakázek)

Název veřejné zakázky:

**Nemocnice Rychnov nad Kněžnou – rekonstrukce gastro provozu – gastro vybavení –
ZD/18/425**

§ 222 - TABULKA K ODSTAVCI 4

Původní smluvní cena (vstupní)	16 739 199,00 Kč bez DPH		
Vyhradil si zadavatel právo na vyhrazené změny závazku (opce)?	NE		
Druh veřejné zakázky	služby nebo dodávky		
Vícepráce (k odst. 4)	+ 0,00 Kč bez DPH	Dodatek č. 1	ANO
Méněpráce (k odst. 4)	- 0,00 Kč bez DPH		
		Dodatek č. 2	NE
Součet všech víceprací (k odst. 4)	+ 0,00 Kč bez DPH	POSOUZENÍ:	
Součet všech méněprací (k odst. 4)	- 0,00 Kč bez DPH		
Změna závazku ze smlouvy (absolutní hodnota)	0,00 Kč bez DPH	Nejedná se o podstatnou změnu závazku.	
a) (Změna ZzS) < (limit nadlimitní VZ)	0 Kč < 5 386 000 Kč		
b) (Změna ZzS / Smluvní cena) < 10 %	0,00 % < 10,00 %		

§ 222 - TABULKA K ODSTAVCI 5

Smluvní cena	16 739 199,00 Kč bez DPH		
Vícepráce (k odst. 5)	+ 0,00 Kč bez DPH	Dodatek č. 1	ANO
Méněpráce (k odst. 5)	- 0,00 Kč bez DPH		
Součet všech víceprací (k odst. 5)	+ 0,00 Kč bez DPH		
Součet všech méněprací (k odst. 5)	- 0,00 Kč bez DPH		

§ 222 - TABULKA K ODSTAVCI 6

Smluvní cena	16 739 199,00 Kč bez DPH		
Vícepráce (k odst. 6)	+ 3 000,00 Kč bez DPH	Dodatek č. 1	ANO
Méněpráce (6) související s vícepracemi	- 3 000,00 Kč bez DPH		
Méněpráce (6) nesouvisející s vícepracemi	- 0,00 Kč bez DPH		
Součet všech víceprací (k odst. 6)	+ 3 000,00 Kč bez DPH		
Součet všech méněprací (k odst. 6) souvisejících s vícepracemi	- 3 000,00 Kč bez DPH		
Součet všech méněprací (k odst. 6) nesouvisejících s vícepracemi	- 0,00 Kč bez DPH		

§ 222 - NAVÝŠENÍ = SOUHRN Z ODST. 5 A 6

Smluvní cena		16 739 199,00 Kč bez DPH	
(5)	Všechny vícepráce (k odst. 5)	+ 0,00 Kč bez DPH	
	Všechny méněpráce (k odst. 5) související s vícepracemi	- 0,00 Kč bez DPH	
(6)	Všechny vícepráce (k odst. 6)	+ 3 000,00 Kč bez DPH	
	Všechny méněpráce (k odst. 6) související s vícepracemi	- 3 000,00 Kč bez DPH	
Navýšení - souhrn z odst. 5, 6 (vícepráce po odečtení méněprací)		0,00 Kč bez DPH	POSOUZENÍ: Navýšení nepřekročí 30 %.
(9)	(Navýšení / Smluvní cena) ≤ 30 %	0,00 % ≤ 30,00 %	

§ 222 - TABULKA K ODSTAVCI 7

Cena původních (nahraz.) položek	0,00 Kč bez DPH	Dodatek č. 1	ANO
Cena nových položek	0,00 Kč bez DPH		
POSOUZENÍ:	0 Kč ≥ 0 Kč		
Rozdíl (méněpráce) (k odst. 7)	- 0,00 Kč bez DPH		
Součet všech méněprací (k odst. 7)	- 0,00 Kč bez DPH		

SOUHRNNÁ TABULKA AKTUÁLNÍHO DODATKU

Číslo aktuálního dodatku	1
Celková hodnota všech víceprací (aktuálního dodatku)	+ 3 000,00 Kč bez DPH
Celková hodnota všech méněprací (aktuálního dodatku)	- 3 000,00 Kč bez DPH
Celkové navýšení smluvní ceny (aktuálního dodatku)	0,00 Kč bez DPH

SOUHRNNÁ TABULKA VŠECH DODATKŮ

Původní smluvní cena (vstupní)	16 739 199,00 Kč bez DPH
Cena po navýšení z dodatku č. 1	16 739 199,00 Kč bez DPH
Současná cena se zahrnutím všech změn (bez DPH)	16 739 199,00 Kč bez DPH

Výpočet provedl/a:

Jiří Kutík

Akce: Nemocnice Rychnov nad Kněžnou – rekonstrukce gastro provozu – gastro vybavení – ZD/18/425

ozn.	cena
SOD	16 739 199,00 Kč
dod. 1	- Kč
celkem	16 739 199,00 Kč

Změna č.	Popis	plus	minus	cena	odstavec	celkem	termín
1	Úprava nerezového regálu (148.2b), kdy původní rozměr 2000x400 musel být rozdělen na dvě části 1000x400 a to z důvodu, aby bylo možno regál umístit v daném místě. Toto bylo zjištěno v rámci instalace vybavení.	1500	0	1 500,00 Kč	6	1 500,00 Kč	
2	Úprava nerezového regálu (149.2b), kdy původní rozměr 2000x400 musel být rozdělen na dvě části 1000x400 a to z důvodu, aby bylo možno regál umístit v daném místě. Toto bylo zjištěno v rámci instalace vybavení.	1500	0	1 500,00 Kč	6	1 500,00 Kč	
3	Úprava, zmenšení nerezového stolu (128.10) z důvodu zjištění při instalaci, že v návaznosti na umístění stávajícího vybavení nelze stůl ve velikosti 2000x700 osadit, tak aby byly splněny požadavky uživatele na umístění navazujícího vybavení. Nový rozměr je 1200x700.	0	3000	- 3 000,00 Kč	6	- 3 000,00 Kč	

- Kč