Dodatek c. 15

smlouvy o dílo uzavřené podle § 2586 a násl. zákona č. 89/2012 Sb., občanský zákoník,
ve znění pozdějších předpisů

Smluvní strany

Objednatel	**Královéhradecký kraj**
se sídlem	Pivovarské náměstí 1245, 500 03 Hradec Králové
IČO	708 89 546
DIČ	CZ 708 89 546
zástupce	Petr Koleta, hejtman

dále jako **„objednatel“** a

Zhotovitel:	**Společnost „G+S - Nemocnice Rychnov“**
číslo smlouvy	AV.22031.1.110/001/INV
Vedoucí společník :	**GEOSAN GROUP a.s.**
	společnost zapsaná v obchodním rejstříku u Městského soudu v Praze pod spisovou značkou B 12459
IČO	28169522
DIČ	CZ28169522
se sídlem	U Nemocnice 430, Kolín III, 280 02 Kolín
zástupce	František Vaculík, předseda představenstva a Ing. Kamil Vykydal, člen představenstva
Společník:	**STRABAG a.s.**
	společnost zapsaná v obchodním rejstříku u Městského soudu v Praze pod spisovou značkou B 7634
IČO	60838744
DIČ	CZ60838744
se sídlem	Kačírkova 982/4, Jinonice, 158 00 Praha 5
zástupce	Michal Vaněček, prokurista a Ing. Jan Chromý, prokurista

dále jako **„zhotovitel,“** objednatel a zhotovitel společně také jako **„smluvní strany“.**

I.

Úvodní ustanovení

1. Smluvní strany uzavřely dne 6. 12. 2022 na základě výsledku zadávacího řízení veřejné zakázky nazvané **„Nemocnice Rychnov nad Kněžnou - rozšíření průmyslové zóny Solnice - Kvasiny“,** uveřejněné ve věstníku veřejných zakázek pod číslem Z2022-016454, smlouvu o dílo (tato smlouva ve znění pozdějších změn dále jako „smlouva o dílo“ nebo „SOD“ či „smlouva“).
2. Z důvodů uvedených ve změnových listech (dále také jen „ZL“) č. 133 až 140 dochází ke změně závazku, spočívající ve změně rozsahu předmětu díla, a to v provedení víceprací a méněprací dle dotčených ZL a zároveň v prodloužení dílčího termínu dokončení prací na objektu DIGP SO 02 včetně Bufetu. Bližší odůvodnění změny spočívající ve víceprací a méněprací je obsaženo v jednotlivých změnových listech, které tvoří přílohu tohoto dodatku.
3. Změny závazku dle ZL č. 135, 136, 139 a 140 jsou nepodstatnými změnami dle § 222 odst. 6 zákona. Bližší odůvodnění naplnění podmínek příslušného ustanovení je uvedeno v dotčených změnových

[redacted]

listech.

4. Změny závazku dle ZL č. 133, 134 jsou nepodstatnými změnami dle § 222 odst. 5 zákona. Bližší odůvodnění naplnění podmínek příslušného ustanovení je uvedeno v dotčených změnových listech

5. Změny závazku dle ZL č. 137, 138 jsou nepodstatnými změnami dle § 222 odst. 4 zákona. Bližší odůvodnění naplnění podmínek příslušného ustanovení je uvedeno v dotčených změnových listech.

6. Prodloužení termínu dílčího objektu dle odst. 2 tohoto článku je nepodstatnou změnou závazku dle § 222 odst. 6 zákona, neboť prodloužení dílčího termínu plnění díla bylo vyvolány skutečnostmi, které zadavatel, byť jednal s péčí řádného hospodáře, nemohl předvídat. Součástí vybavení budovy DIGIP (předmětem díla je 1.N.P. a 1.P.P.)jsou i zdravotnické technologie, u kterých stále nejsou dokončena zadávací řízení a není možno tedy prostory stavebně připravit (sterilizace), a dále při rekonstrukci 1.P.P. a 1.N.P. byl odkryty nepředvídatelné závady ve vedeních původního objektu (kanalizace, voda, požární voda apod.), kde důvodem posunutí termínu jsou i opatření vedoucí k eliminaci těchto problémů s vedením. Dalším důvodem prodloužení dílčího termínu plnění jsou organizační důvody, protože je nutno zkoordinovat vstupy do objektů DIGIP se současně probíhajícím provozem, který omezuje provádění kontinuálně všech prací na objektu.

II.

Předmět dodatku

1. Rozsah předmětu díla ve smyslu článku 3 a 4 smlouvy o dílo se upravuje o vícepráce a méněpráce v souladu se změnovými listy č. 133 až 140, které tvoří přílohu tohoto dodatku.

2. Článek 5 odst. 2 písm. A smlouvy o dílo se ruší a nahrazuje se následujícím zněním:

   A. dokončení stavebních prací:

   a. na objektu Urgentní příjem SO 01, Komunikace a zpevněné plochy SO 102, SO 101, SO 103, SO 114, SO 119, SO 120, Rozšíření energocentra SO 111, SO 110, SO 113, SO 115, SO 122, Stanice medicinálních plynů SO 116, SO 117, SO 118, Přípojky, SO 104, SO 105, SO 106, SO 107, SO 108, SO 109, SO 121 včetně předání dokladů nejdéle do 30. 11. 2025.

   b. na objektu DIGP SO 02 včetně Bufetu včetně a předání dokladů nejdéle **do 28. 02. 2026.**

3. Tímto dodatkem dále dochází k nahrazení přílohy č. 2 smlouvy - Časový a finanční harmonogram, aktualizovaným harmonogramem, jež tvoří přílohu č. 2 tohoto dodatku.

4. Článek 6 odst. 2 smlouvy o dílo se ruší a nahrazuje se následujícím zněním:

   Cena za provedení díla dle článku 4 této smlouvy v podrobném členění uvedeném v položkovém rozpočtu činí:

Cena dle smlouvy o dílo v Kč bez DPH	756.399.380,63
Cena víceprací dle dodatku č. 1 v Kč bez DPH	3.654.104,83
Cena méněprací dle dodatku č. 1 v Kč bez DPH	-5.768,93
Cena dle dodatku č. 1 v Kč bez DPH	**760.047.716,53**
Cena víceprací dle dodatku č. 2 v Kč bez DPH	4.146.655,45
Cena méněprací dle dodatku č. 2 v Kč bez DPH	-1.272.836,47
Cena dle dodatku č. 2 v Kč bez DPH	**762.921.535,51**
Cena víceprací dle dodatku č. 3 v Kč bez DPH	9.134.017,87
Cena méněprací dle dodatku č. 3 v Kč bez DPH	0,00
Cena dle dodatku č. 3 v Kč bez DPH	**772.055.553,38**

Cena víceprací dle dodatku č. 4 v Kč bez DPH	5.450.651,38
Cena méněprací dle dodatku č. 4 v Kč bez DPH	-2.313.987,64
Cena dle dodatku č. 4 v Kč bez DPH	**775.192.217,12**
Cena víceprací dle dodatku č. 5 v Kč bez DPH	4.861.364,06
Cena méněprací dle dodatku č. 5 v Kč bez DPH	- 1.838.219,15
Cena dle dodatku č. 5 v Kč bez DPH	**778.215.362,03**
Cena víceprací dle dodatku č. 6 v Kč bez DPH	8.827.534,02
Cena méněprací dle dodatku č. 6 v Kč bez DPH	-351.740,44
Cena dle dodatku č. 6 v Kč bez DPH	**786.819.146,65**
Cena víceprací dle dodatku č. 7 v Kč bez DPH	9.423.782,31
Cena méněprací dle dodatku č. 7 v Kč bez DPH	-2.025.574,07
Cena dle dodatku č. 7 v Kč bez DPH	**794.217.354,89**
Cena víceprací dle dodatku č. 8 v Kč bez DPH	29.681.361,89
Cena méněprací dle dodatku č. 8 v Kč bez DPH	-6.495.473,14
Cena dle dodatku č. 8 v Kč bez DPH	**817.403.243,64**
Cena víceprací dle dodatku č. 9 v Kč bez DPH	27.130.242,44
Cena méněprací dle dodatku č. 9 v Kč bez DPH	-3.961.558,14
Cena dle dodatku č. 9 v Kč bez DPH	**840.571.927,94**
Cena víceprací dle dodatku č. 10 v Kč bez DPH	14.512.409,43
Cena méněprací dle dodatku č. 10 v Kč bez DPH	-1.469.503,62
Cena dle dodatku č. 10 v Kč bez DPH	**853.614.833,75**
Cena víceprací dle dodatku č. 11 v Kč bez DPH	9.166.158,28
Cena méněprací dle dodatku č. 11 v Kč bez DPH	- 1.197.964,93
Cena dle dodatku č. 11 v Kč bez DPH	**861.583.027,10**
Cena víceprací dle dodatku č. 12 v Kč bez DPH	7.152.387,25
Cena méněprací dle dodatku č. 12 v Kč bez DPH	-1.098.015,09
Cena dle dodatku č. 12 v Kč bez DPH	**867.637.399,26**
Cena víceprací dle dodatku č. 13 v Kč bez DPH	2.910.073,69
Cena méněprací dle dodatku č. 13 v Kč bez DPH	-3.235.863,71
Cena dle dodatku č. 13 v Kč bez DPH	**867.311.609,24**
Cena víceprací dle dodatku č. 15 v Kč bez DPH	6.976.373,81
Cena méněprací dle dodatku č. 15 v Kč bez DPH	-294.776,68
Cena dle dodatku č. 15 v Kč bez DPH	**873.993.206,37**

5. Ostatní ustanovení smlouvy o dílo zůstávají tímto dodatkem nedotčena.
6. Tento dodatek je v souladu s § 211 odst. 3 zákona, ve spojení se zákonem č. 300/2008 Sb., o elektronických úkonech a autorizované konverzi dokumentů, ve znění pozdějších předpisů, uzavřen

elektronicky.

7. Tento dodatek nabývá platnosti podpisem smluvními stranami a účinnosti dnem zveřejnění v registru smluv v souladu s § 5 a násl. zákona č. 340/2015 Sb., o zvláštních podmínkách účinnosti některých smluv, uveřejňování těchto smluv a o registru smluv (zákon o registru smluv), ve znění pozdějších předpisů.
8. Smluvní strany si tento dodatek přečetly a prohlašují, že ujednání v tomto dodatku obsažená jsou jim jasná a srozumitelná a byla učiněna na základě jejich pravé a svobodné vůle. Na důkaz tohoto tvrzení připojují své podpisy.
9. Uzavření tohoto dodatku bylo schváleno Radou Královéhradeckého kraje usnesením č. RK/25/1710/2025 ze dne 10. 11. 2025.

Příloha

Příloha č. 1 - změnové listy č. 133 až 140

Příloha č. 2 - Aktualizovaný harmonogram prací

Za objednatele

……
Královéhradecký kraj
Petr Koleta
hejtman

Za zhotovitele

[redacted]

GEOSAN GROUP a.s.,
vedoucí společník společnosti
Společnost „G+S Nemocnice Rychnov“
František Vaculík, předseda představenstva

[redacted]

GEOSAN GROUP a.s.,
vedoucí společník společnosti
Společnost „G+S Nemocnice Rychnov“
Ing. Kamil Vykydal, člen představenstva

[redacted]

……
STRABAG a.s.
společník společnosti Společnost „G+S Nemocnice Rychnov“
Michal Vaněček, prokurista

[redacted]

STRABAG a.s.
společník společnosti Společnost „G+S Nemocnice Rychnov“
Ing. Jan Chromý, prokurista

Krycí list změny

Název a evidenční číslo stavby: Nemocnice Rychnov nad Kněžnou - rozšíření průmyslové zóny Solnice - Kvasiny	Císio so/ps / / číslo změny SO/PS:	Číslo změny stavby: 133
Název stavebního objektu/provozního souboru (SO/PS): **SO 01 Urgentní příjem**	**01/4** 6	

Objednatel:	název.	**Královéhradecký kraj**
	adresa:	Pivovarské náměstí 1245. 500 03 Hradec Králové
	IČ:	70889546
Zastoupený:	název:	**Centrum investic, rozvoje a inovací**
	adresa:	Soukenická 54, 500 03 Hradec Králové
	IČ:	71218840
Zhotovitel:	název:	**Společnost „ G+S - Nemocnice Rychnov”**
	adresa:	U Nemocnice 430, Kolín III, 280 02 Kolín
	IČ:	28169522

[redacted] [redacted]

Evidenční list změny stavby

Název a evidenční číslo stavby:		Číslo změny stavby:
Nemocnice Rychnov nad Kněžnou - rozšíření průmyslové zóny Solnice - Kvasiny	Číslo SO/PS / / číslo změny SO/PS'	133
Název stavebního objektu/provozního souboru (SO/PS): SO 01 Urgentní příjem	01 / 46	

Strany smlouvy o dílo na realizaci výše uvedené stavby uzavřené dne 6.12.2022 (dále jen Smlouva):

Objednatel' Královéhradecký kraj, se sídlem Pivovarské náměstí 1245, 500 03 Hradec Králové

Zhotovitel Společnost „ G+S - Nemocnice Rychnov", se sídlem U Nemocnice 430, Kolín III. 290 02 Kolín

Kdo požadoval: (organizace, jméno)	Změny projednány na KD dne:	Kategorie
Nemocnice Rychnov n. Kněžnou. Královéhradecký kraj	2.10.2025 9.10 2025, 16.10.2025	A
Vliv ZL na konečný termín: ANO (dnů 59) / NE	Přílohy soupisu prací:	

Popis a zdůvodněni změny:

Předmětem této změny je dodávka nerezového nábytku a truhlářských konstrukci v objektu SO 01 - Urgentní příjem, které nebyly v původní smlouvě , ale jejich dodáni je nutné provést z technických důvodů (napojeni na energie,kanalizaci, zabudováni do interiéru apod) stávajícím zhotovitelem . K úpravě došlo na zaklade dodatečných požadavků uživatele a objednatele, které byly upřesněny při finalizaci řešeni interiérů a provozního vybavení. Původní projektová dokumentace tyto prvky neobsahovala, nicméně jejich doplněni je nezbytné pro zajištěni plnohodnotného, bezpečného a hygienicky vyhovujícího provozu pracoviště urgentního přijmu. Jedná se o vybaveni, které odpovídá konkrétním potřebám zdravotnického personálu a navazuje na aktuálně definovaný provozní standard. Víceprace byly oceněny v souladu se Smlouvou o dilo a to pomoci individuálních kalkulaci, kdy konkrétní položky v rozpočtu uvedeny nebyly Navržené doplněni bylo konzultováno s investorem a je nezbytné pro úspěšné uvedeni objektu do provozu.

Údaje v Kč bez DPH:

Cena navrhovaných Méněpraci	Cena navrhovaných Vicepraci	Cena navrhovaných Méněpraci a Vicepraci celkem
-294 776,68	4 289 705,50	3 994 928,82

Vyjádřeni - souhlas se změnou:

Projektant (autorský dozor)	jméno	[redacted]	datum 1 5. 10. 2025	podpis	[redacted]
Objednatel	jméno	[redacted]	datum 1 6. 10. 2025	podpis	[redacted]
TDS	jméno	[redacted]	datum 1 6. 10. 2025	podpH	[redacted]
Zástupce ONN	jméno	[redacted]	datum 1 S. 10. 2025	podpij	[redacted]
Supervize	jméno	[redacted]	datum ' s. 10. 2025	podpi	[redacted]

Objednatel a Zhotovitel se dohodli, že u výše uvedeného SO/PS, kte jesoúcasrrtyše u'edené Stavby budou provedeny Změny, ji zdůvodněny, dokladovány a oceněny výše a v přiložené Dokumentaci změny, jejíž součástí je i tento Evidenční list změny stavby Te stavby představuje přílohu pro dodatek Smlouvy Smlouva se mění v rozsahu upraveném v tomto Evidenčním listu změny stavby V 'povinnosti Objednatele a Zhotovitele sjednané ve Smlouvě nedotčeny. Na důkaz toho připoj iji příslušně osoby oprávněné jednat jménermíeio v zastoupení Objednatele a Zhotovitele své podpisy [redacted]

Objednatel	jmění	[redacted]	datum 1 S. 10. 2025 d	[redacted]
Zhotovitel	jménl		datum 1 6. 10. 2025	

') kategorie změn

A - Požadavek uživatele

B Požadavek objednatele

C - Nepředvídatelná změna

D- Chyba PD

SOUPIS PRACÍ

Stavba.
Nemocnice Rycnnov naci Kněžnou
Objekt:
SO 01 Urgentní příjem
Soupis
Nerezový nábytek

Místo: k.ú. Rychnov nad Kněžnou (744107)

Objednatel: Královéhradecký kraj, se sídlem Pivovarské náměstí 1245. 500 03 Hradec Králové

Projektant: DOMY, spol, s r. o.. architekt, a projekt. Ateliér

Zhotovitel: Společnost . G+S - Nemocnice Rychnov", se sídlem U Nemocnice 430, Kolín lil, 200 02 Kolín

PČ	Typ	Kod	Popis	MJ	Množství	j cena (CZK|	Cena celkem [CZK]	Cenová soustava
Náklady soupisu celkem							**2 125 527,90**	
		405217-1	Pracovní stul otevřený s policí zadní límec - s rárfiinem 50 mm: přední rtidliB - f?15 Rozměr (šrhY mm)' 1400 x 600 x 900 Celonerezové ceíosvařcně provedeni potravinářská ocel CrNi 10-10 AISI 304 (ČSN 17240-17241), sila použitého mateném 1.5mm, povrchová úprava óius 320. pracovní deska s nerezovými výztuhami plné zavařená a vybroušena včetně 'Phů, výška pracovní desky 40mm. nerezové výztuhy pevně spojené s podnožím, přesahy desky 15mm na každou stranu, podhyb desky 67 . podnoži tvoři čtvercové nohy 40x40x1,25mm , (od délky stolu 2000rnm 3 siry) , podnoži dole -svázané polici, výška (sila) police 30mm, světlá výška police 150mm. deska s pohnožirn a polici Noří kompaktní celek, plastové nožičky slavitulné v rozmezí 30mm uzavřené lem v	ks	1.'300'	35 999 17	36 999.17	lvlas tni
		403248-1	Pracovní stůl otevřený s policí zadní Ilmsť - s rádiusem 50 mm: přední rádius - R15 Rozměr (Š/n'v mm): 1400 x 700 x 900 Celonerezdvé nelcsvafenů provedeni potravnařsxá ocel CrNi 1B-1D. AISi 304 (ČSN 17240* 17241) . slía použitého materiálu 1,5mm, povrchová úprava brus 320 , pracovní deska s nerezovými výztunami plné zavařená a vyaraušena včetně rohu, výška pracovní desky 40mm, nerezově vyztuhy pevné spojené Š podnožím, přesahy desky ISmm na každou stranu, podhyb desky 37 \ podnoži tvoři čtvercové nohy 40x40x1 25mm, (ad délky stolu 2000mm 3 páry), oodnaži dole svázaně polti, výška (sila) palice 30mm, svúllá výška palce 15Cmrn. deska s podnožím a polči tvoři kompaktní celek, plastové nožičky stavitelné y rozmezí 3Cmm uzavřen* lemy	ks	3,000	36 999 17	110 997,50	'vlastni
		403248-2	Nástěnná skřínka čelně uzavřená posuvnými dvířky s přeslavlclnou stíotiovou polfci Rozměr (š/h/v mm): 1400 x 350 K 603 Célonerezová celosvařgné dvnupiášťově provedeni, potravinářská ocel CrNI 13-10. AISI 304 (ČSN 17240*17241) sila pOtiZlteho materiálu Imm, povrchová úprava brus 320 z čelní strany uzavřena posuvnými dvířky, dvířka včetně madla jsou vyohybané a zavařené z jednoho kusu matenálu, dvířka se pohyóuji na valivém vedeni, součásti skříňky j« výškové páMlawi-elna středová police, výška (sila) police 20mm, nosnost skfiriky závisí na lypu kotvení do stěny	ks	3JMC	38 916 00	115 740,00	jvlastní
		403248-3	Skříň policová 503x533x2000 mm Cdonarazové rvnvedenl Skříň je uzmrifoielna kfidíovymi dvířky, ve skflm jsou 3 přestavitelné polce Nohy jsou výškově stavitelné. Není prachotěsná. příprava pro sokl včetné soklu Z plodní slamy	ks	3.0001	51 915,50 j	155746 30	vlastni
		404116-2	Nástěnná skříňka Čelně uzavřená posuvnými dvířky s pfestevnelnou středovou ponči Rozměr (Slh'V mm) ▪1850 x 350 x 600 Celonerczove celcsvařené dvouplástové provedeni. polravmaíska ucel CiNr 18-10, AISI 304 (ČSN 17240*17241>.sila použitého materiálu Imm povrchová uprav* brus 320, z čelní strany uzavřena posuvnými dvířky, dvířka Včotnů inatlla ,sou vyohýbané a zavařené *i* jednoho kusu maku úlu. dvířka sa pohybuji na valivém vedeni součástí sHiřiky jo výšková proslavilo lna střehová police, výška (sila) police 20mm. nosnost skfirtky závisí na lynu kotveni dostány	ks	1,0001	47 716,80	47 716.50	vlastní

[redacted] [redacted]

422753	Skříň na podložili mísy SOQxOWx1800 mni kapacita lOx podložní mlsá ˣ iOnbiižaní	ks	|	3.000 1	47 407,10'	284 442,62	vlastni
485114	Nástěnná skříňka čelně uzavřená posuvnými dvířky s ofesravfieírtoii atfeflovou polici Rozmar čsrn/v mm) [1] 1400 í 350 * 500 Celonerezove cekravařeně dvnuplašťrwě provedeni, potravinářská ocel SrNi 1B-1D AISI304(č3N 17240+172*1). iita neužilého materiálu i mm, povrchová úprava trus 320, z četní sírany uzavřena posuvnými dvířky dvířka včetně madla sou vyohýbaná a zavařené z ladného kusu malenafu, dvířka se pohybuji na i/alrvem vedení, součásti skřínky je výšková přestavitelůj středová oslice, výška (Sila) police 20nun. nosnost sKsfrtky závši na lyou kotveni do stóny	**ltS**	**|**	**1,000|**	**38 916.00**	**38'918,00**	**vlastni**
485116	Přestavitelná nástěnná jednopeuice Rozmír (S.W mm>r 150 o *300*270 Dtínnerezové cetoavařená prrwsneni CnNi 1BJ0 police s nerezovou výztuhou z materiálu o sile Imm výška police 40rnm, zadní lem 4úmm přeslaváelqě výška poke povrchová úprava brus.320 nesnesl pokeo závisí na Iva: kotvám do stíny, standardní nosríosl 1 police = 50kg od délky 1zaomm je polce kotvenu na 3 konzole	**ks**		**2,000 1**	**8 850,43'**	**17 700,86**	**vlastní**
900210-1	Pracovní stůl skříňový s posuvnými dvířky a přestavitelnou středovou polici zadní limec - 50 mm . levý ÍKčnIIunec - s rádius?m 50 mm. vsazené čelo - prave: přední rádius - R15. dřez 400*400*25flmm. 1 ks Rozměr (šřh/v mm): 1150 x SCO z SOD Celonerezovb celosvařené provedeni, potravinářská ocel CrNi 10-10. AISI 304 (ČSN I724O+-17241), sila iKuiléhp materiálu I Smm. povrchová úprava bius 320, pvacov."- deska s nerezovými výztuhami plné zavařená a vybroušena víulriú rohu, výška arac ovní desky ICmm . norozovo výztuhy povnů sputuni s sod nožini, (rfuaariy došky 15mrn na každou stranu, mialryti došky 67 . podnoži tvoří Čtvercové notry 40*40x1,25rnni, podnoži ze til stran zuplšcihovariú. z čelní strany Ješílil uzavřen posuvnými dvířky dvířka vůoinň madla jsou vyohýbano a zeváísnů í jodnohn kusů maieriňlu, dvířka as pohybuji na vafyěm vedeni, výška (sílal polic JOmm. evSMů výškn spodní police iSOmm. středová police výškové přestavltelnň deska s podn ožím Noří kompaktní celek plastové nožíčky výškoví stavitelné v rozmezí 30mm uzavřené lemy bez bmene	**k$**	**;**	**topol**	**55571.34!**	**65 571,84**	**.vlastni**
900210-2	Pracovní stůl skříňový s posuvnými dvířky a přestavitelnou středěnou po H;i zadní límec -50 mm. vsazene čelo - levě přední rádius - RI5. umrýválko 330*236*1S0mrn- I ks Ruzmůi (SšiN mm): I ICO x 6M * SCO Cslonorezuvé oulosvařonů provodEHil potravinářská uualCiNI 10-10 AIS1304 (ČSN 17240+17241) sila použitého materiálu 1 5mm povrchová úprava hrue 320. pracovní deska 3 nerezovými výztuhami plné znvtrftsnú a vytroušená vřeme mmj. vyčleň pracovní desky40mm nerezoví výztuhy pevné spájené a podnožím, přesahy Pesky 15mm na každou stranu, porthyb desky 67° podnoži tvoři čtvercová nohy 40vaD*1,25mm podnoži ze tři stran raplecnovnné z čelní strany je aiúi uzavřen posuvnými dvířky dvířka včemé msdi.i ,suu vyohýbane a zavařené *i* jednoho kusu matsnal.j dvířka se puhyciuji re valivém veueni výška (síta) pulic 3D.mm. světlá výška spodní police 150mm, středová police výškově přestavitelna deska s podnožím tvoři kompaktní coies. plastoví nožičky výškově stavilolnů v rtsariazl 30mm uzavřené lemy bez baterie	**ks**		**1,300 1**	**53 850.B0**	**63 350 80**	**vlastní**
	Sifon celakovový bez herda K2-BOTTLE SYMPHON 1 1/2 " KZ-BOTTLE SYMPHON 1 V2 " sifon s přepadem 1 1/? "KZ-láhev sifon 1 1/2" vyrobeno z chíonxwane mosazi, Hmolr»o$í 0,52 kg	ks		'2."?-000	1 336j3?)	" 2672.64	vlastni
	Hrdlo {výpust) EDVDoUO s nerejovou mřížkou a přepadem 70x6/ň" Výpusť dřevová s přepadem EDV03DD 70 x 6M" se zátkou = očkem	ks		2,000:	215.04!	430 OS	vlastní
900210'3	Nástěnná skříňka čelně uzavřená posuvnými dvířky s přoetavltelnou etřadocnu pulci Rnzmár (Ř/hy mm): 1100(1150) X 350 » 600 Célonerezově cnr.-.vnmnn nvoriptáátňvé provedení, pntrnvinnfnkn ocel CrNi |R I0, AISI 304 I.ČSN '7240+ 172*1), sllapMJZíeho materiálu imm fuwrcnmza	ks		2,000 1	35 808.00 i	71 61B00	Ivlastni

[redacted]

[redacted]

úprava txus 120,x četní strany uzavřena posuvnými dvířky, dvířka včetně rnádla jsou vyohybane a zavařené z jednoho kupu materiálu, dvířka se pohybuji na valivém vedeni, součásti skříňky jo výškovů ofastavnulná slfedová pusce výška (sila) police 20min nosnost skříňky závfel na typu kotveni do srány

900234-1	Pracovní stút otevřený 5 polici zadní Hrnec 5 rňdusem 50 mm: pravý bodni Hrnec -s rádmsem 50 nwn: vsazené čelo levé: přední raduje - R15 Rozměr (átw mm): 1250 x 700 x SCO Celonerezové cetosveřene provedeni potravinarsk* ocel CrNi 13-10. AIS-' 304 (ČSN 17240-17241J sila pcužkeho materiálu 1,5mm, povrchová úprava brus 320. pracovní deska s nerezovými výztuhami plně zavařena a vyproušená včetně rohů, výška pracovní desky 4Cmm, nerezove výztuhy pevně spojené s podnožím, přesahy desky I5mm na každou stranu. podhyO desky 67 podnoži tvoří čivorcnve nohy 40x40x1.25ntm. (od délky stolu ŽOOOirun 3 páry) podnoži dole svážené policí, výšku {sílat pulce JOmrri světlá vyčká polen i53mm deska a nodnožlm a polici tvoři kompaktní čolek plastové nnžičky slavné ne v rozmezí 30mm uzavřeně lemy	ks	ÍÓOO	37 532.16	37 532 16	,vlastni
900234-2	Nástěnná skříňka čelné uzavřená posuvnými dvířky s nřestaviteinou středovou polici Rozměr (š/hiY mm) 1250 * 3M x QN Celorterozové celosvařené dvouplášťové provedeni potravinářská ocel CrNi 16-10. AISí 304 (ČSN 17240-17241), síla oužitúlio matunálu Irnm povrchová úprava brus 323 z čelní strany uzavřena posuvnými dvířky, dvířku včetně mořila isou vyohýbuné a zavařené z jednoho kusu matenálu. dvířka se pnnybiijl na valřvém vedeni, součásti skříňky je výškově přestavítemá středová police, výška (síla) police 20rnrn, nosnost skříňky závsi na typu kotveni do stčny	ks	1,300	35208 13	35 233,19	vlastni
900235-1	Pracovní stůl otevřený jednoduchý zadní límec ▪3 radiusom 50 mm. vsaxene celo - pravé; přepni rádkrs- R15; dřez- zékaznlcky rozměr 1 ks (600*450x280 mm) Rozměr (š/h.v mmy 1700 x 700 x 900 Colonorezové celosvařene provedeni, potravinářská ocel CrNi 10-10, AIS: 304 (ČSN 172401-17241), sila použitého niatená'U 1.5mm. povrchová úprava brus 323, pracovní deska s nerezovými výztuhami pně zavařená a vybroušená včebiě rohů, výška desky 40mm. nerezové vyzluhy pevně spu.-ene s podnožím, přesahy desky 15mm nu každou stranu, podhyb desky 07", podnoží tvoří čtvercové nohy 40x40x1,25mm, (od délky stolu 2000mm tři páry), podnoží dole svázané zu tři síran trnoži, světla výška trnože 150mm desxa s podnožím tvoří kompaktní uuiak plastové nožičky stavtelně v rozmezí 30rnm uzavřené lemy □ez batene	ks	1 000	49 010 691	49 010,65	vlastni
	Sifon celokovový bez herdla KZ-BOTTLE SYMPHON 1 1/2 " KZ-BOTTLE SYMPHON11/2" sifon s přepadem 1 L2 "KZ-Mhrrv silon 1 1,'2'. vyrobeno z chromované mosazi, Hmotnost: 0.52 kg	ks	2.000	1 336,32	2 672,64	vlastni
	Hrdla (výpust) EDV0300 s nerezavou mřížkou a ořepadem 70x6/4" Výpust březová 3 přepadem EDVOčtXJ 70 v 6/4" se zatknu s očkem	ks	2 000	215,04	430.08	vlastní
900235-2	Nástěnná skříňka čelně uzavřená posuvnými dvířky s přestaviteloou středovou polici Rozin ér [áihér mm). 1700 x 350 x 600 Cel unerezavé ceíosvařene dvouplášťové provoděni. potravinářská ocnl Crkí 18-10, AISI 334 (ČSN 17240+17241), sila použitého materiálu Irnm. povrchová úprava brus 320. z čelní strany uzavřena posuvnými dvířky, dvířka včetně madla jsou vyuhýbané a zavařené jednoho kusu materiálu, dvířka se pohynuji ->a valivém vedeni, současí! Skřínky .e výškové přestavd+lna středová police, výška (síla) pol lee 20mm nosnost skříňky závisí na typu kotvení do stény	ks	1 900	43 309 06	43 309 06	~ |vlastní
900242-1	Pracovní stůl otevřený s policí zadní límec ▪s raúiusem 53 mm. levý boční límec ▪s ráulusem 50 mm, vsazené čelo pravé, přední rádius R15. dřez zákaznický rozměr I ks (500x400x280 mm) Rozměr (šílw mm) 1200 X 700 X 900 Cetonerezové cetosvařene provedeni, potravinářská ocel CrNi 18-10. AISI 304 (ČSN 1724D+17241I, sila paužtehn materiálu 1,5mm, povrchová úprava brus 320 pracovní deska s nerezovými výztuhami plné zavařena a vybroušená včetně rohů, výška pracovní desky 4t)mm nerezově vyztuhy pevně sbojerio s podnožím přesahy desky 15mm na každou stranu, podhyb došky 67", podnoží tvoří čtvercově nohy 40x40x1,25mm, (oé délky stolu ŽOOOmm 3 páry), podnoži dole svéznne polic výška (sila) pulce 30mm. světlá výška police 150mm, deska s nodnozlm a polici tvoři kompaktn, colok plastové nožičky stavitelně v rozmezí 30mm uzavřeně lamy bez baterie	ks	1000	53 793 79	53 793,79	(vlastní

[redacted]

[redacted]

900242-2	Pracovní stůl otevřený s policí zadní límec ■s rádáisem 50 min; piavv boční límec - s rádueem 60 mm. vsazené čelo ■levé; přední rádius - R15. umývátkd 330x235x1BOmm: 1 ks Rozměr (š/hřv mm); 1150 x 700 x 500 Celonerezuvé celosvařene provedení. ooiiavinůfskd trčel CrNi 18-10 AISI 30< (ČSN 17240'17211). sila paužitóho rnatuiiálu I 5mm. povrchoví úprava bius 320 pracovní desko s nerezovými výztuhami plní zavolaní a vybroušení včetně rnhii výška pracovní desky 4Cnim, nářezové výztuhy pevně spojené S podnožím, přesahy desky 15mm na každou stranu, pndhyh desky 671 patrnožl tvoíl Čtvercové ondy 40x40x1 25mm <orldélky stnnr 3W0mrr> 3 páry) podnoži dote svázané potící, výška (síto) pončo JOmm svčtia výška police 15Dmm, deska s podnožím a polici tvoří kompaktní celek, prastave nožičky stavitelné v rozmez 30mm uzavřené lemy bez batene	ks	1.00Q'	49 420 99!	46 420 99	;vlastni
	Sifon celokovový bez herdla KZ-BOTTLE SYMPHDN 1 1/2 " KZ-BOTTLE SYMPHON 1 1/2" sdon » přepadem 1 1r2 'KZ láhev stan I 1/2". vyrobeno z chrornovanů mosazi Hmotnost: 5,52 kg	ks	| 2,0001	f 336,32 j	2 372 64	vlastni
	Hrdlo (výpust) EDVOBOO s nerezovou mřížkou a přepadem 70x6/4" Výpust dřezová s prepnrtém EDVf)3CiO 70 v 5'4-' se zátkou s očkem	ks	| 2,0001	215.041	430.OB	vlastni
900242-3	Nástěnná skříňka Čelné uzavřená posuvnými dvířky s přestavrtelnou středovou polici Rozměr (š/hnrrnm): 120011150)x 350 x BOD CelonerezOTé cetasvařeně dvouplášťovó ptuved tu11.potiavrnáfská ucut CtNi 18, 10. AiS 304 (ČSN 17240*17241) síla použitého matenúlu Imm, povrchová úprava Prus 320. z čelní strany uzavřena pasivnými dvířky dvířka včetně mnula jsou vyotiýbanů a /uvařené z jednáno kusí materiálu, Dvířka ae pohyoujl nn valivém vedeni, součásti skřínky je výškové prestavitelnn sttedové police výška ísilni police 20mm. nosnost skřínky závisí na typu kotveni do stěny	ks	| 1.00Ó'	3~69B~62	37 39B 62	vlastni
900243-1	Pracovní stůl otevřený s polici radní límec - s radmsem 50 mm; pravý tučni Hrnec - i rďiusern 50 mm, předm rádius - R15; dřez - zákaznický rozměr: 1 ks (500x400x280 mm) Rozměr (š/hrv inmý 1500 x 700 x 900 Celonetezové celosvařene provedeni potravinářská ocetCrNi 10-10. AISI 304 (ČSN 17240'17241). sda použitého materiálu 1,5mm. povrchová úprava brus 320, pracovní deska s nerezovými výztuhami plně zavalená a vybroušena vtulnů rohů, výška pracovní desky 40mrn nerezové výztuhy pevně upujarii s podnožím, přesahy desky 15mm na každou stranu uodhyb desky 67' podnoží tvoři Clvorcouě nohy 40x40x1,25mm, (od délky stulu2000mm 3 páry), podnoží dole svázaně petici, výška (sila) police 30rnm světlá výška aoUce 150mm deska s podnožím a polici tvoři kompakte i čolek plastová nožftky stavitelně v rozmezí JOmm uzavřeně lámy baz baterie	ks	I 1,000 j	55 142.40'	55 142,40	vlastni
	Sifon celokovový bez herdla KZ-BOTTLE SYMPHON 1 1/2 " KZ BOTILE SYMPHON 1 1/2" sifon S přepadem 11/2 "KZ-lahsv siinn 1 1/2", vyrobeno z chromováne mosazi, Hmotnost: 0 52 kg	ks	2.000	T 336,32	2 672,64	vlastni
	Hrdlo (výpust) EDV0300 s nerezovou mřížkou a přepadem 70x5/4''	ks	2.000	215,04 '	430,OB	vlastni
	Vypusť dřezová 5 přepadem EDV0300 70 X6/4" se zetkou s očkem					
900243-2	Nástěnná skříňka čelně uzavřená posuvnými dvířky s přestawtelnou středovou polici Rozměr (š/h/v mm); 1500 x 350 x 600 Cotonorszová colosvateně dvuupláěftwš provedeni, potravinřinká ocel CrNI 10-10. AISI 3D4 (ČSN 1[7]240- 1724 1) síla použitého mntenaiu Imm povrchová úprnva brus 320 z čelní strany uzavřena posuvnými dvířky, dvířka včetně madla linii vyohybanř n zavařena z jednoho kusu matenátu dvířka se pnhyhuii na valivém vedeni součásti skřínky je výškově přestoviteiná středová polce, výška (síla) polrre 20mm. nosnost skříňky závisí na typu kotveni do stěny	ks	1 OOOj	39256,62;	39258,62	vlastni
904146	Pracovní stůl otevřený jednoduchý zadní límec s raáustnn 50 mm, pravý boční límác B rádiusem 50 mm. přední rádius - RI 5. dřez zákaznický rozměr- 1 ks (600x450x280 mm) Rozměr (š/h/v mm)* 2000 x 700 x 900 Gelonerezove oetosvarené provedeni, porravlrmteká ocel DrNi 18-10, AISI 304 (ČSN 17240+17241), sila použitého matenšlu 1,5mm, povrchové úprava Prus 320. proezivni deska s nerezovými výztuhami plně zavařené a vybroušena včetně ichú ryska desky 40mm nerezové vyztuhy pevně spojené s podnožím, přesahy desky 15mm na každou stranu, pedtrytr desky B7' , podnoži tvoři čtvercové nohy 40x40x1,25mm. (od délky stolu ŽOOOmm tň páry). podnoži dole svázaně ze tří stran trnoži, světlá výška trnože i5Dmm deska s podnožím tvoti kompaktní celek plastové opičky staviteli o v rozmezí 30mm uzavřeně lemy bež baterie	ks	|~~ 2,000;	55 933,44	111 886,68	jvlastni
	Sifon celcikovový bez herdla KZ-BOTTLE SYMPHON 1 1/2 ' KZ-BOTTLE SYMPHON 11/2" sifon 5 přepadem I 1/2 'KZ láhev sifon 1 1(2" vyroseno z chromováno mosazi	ks	2.000,	1 336.32	2 672.64	vlastní

[redacted]

[redacted]

	Hmatnost' 0.52 kg Hrdlo (výpust) EDVD300 s nerezovou mřížkou a přepadeni 70x5/4"' Výpusť dřezová s přepadem EDVD300 ?0 * 6/4" se zátkou s očkem	ks	2 000	215.041		430 OB	] vlastní
930002	Pracovní stůl otevřeny jednoduchý zadní límec - sradiusem 50 mm, pravý baíní limac - s rúdiusern 50 mm. přední rádius - R1 5. dřez zákaznický rozrnút. t ks í6Mx450x2B9 mm) Rozměr (Sftw mm): 2800x700x900 Celonerezcvě csíosvařené provedeni potravinářská ocel CrNi 18-10. AISI 304 ÍČSN 17240-17241), sila použitého matenálu 1.5mm povrchová úprava brus 320. pracovní deska s nerezovými výztuhami plné zavařené a vybroušená včelně rohů. výSkn desky 40mm nerezové vyzluhý pevně socjene s podnožím, přesahy desky I5mm na každou stranu podhyb desky 67-, podnoží tvoři čtvercové nohy 4Cx40<1,25mm |nd délky stolu ŽOOOmm tři páry), podnoži dole svážené ze tři stran trnoži, světlá výška trnože 150mm deska s podnožím tvoří kompaktní celek, plastové nožičky stavitelne v rozmezí 30mm uzavřené lemy bez baterie	ks	1.000	61 939,20		51 **939,20**	**[vlastní**
93008-1	Nástěnná skříňka čelně uzavřená posuvnými dvířky S prnsjavteinou středovou polici Rozměr (S.hrv mm) 1500 x 350 x 600 Celonerezové celosvařene dvouplašťnve provedeni, potravinářská ocel CrNi 18-10 AISI 304 (ČSN 17240i 17241), sila použitého materiálu 1mm. povrchová úprava brus 320, z četní strany uzavřena posuvnými dvířky, dvířka včetně madla jsou vyonýbané a zavařené ztednoho kusu materiálu, dvířka se pohybují na valivém vederu součásti skříňky je výškově přestavitelná středová potíce, výška (síla) poiice 20mtn. nosnost skříňky závisí na typu kotvení do stěny	ks	1,QQo[	33 253.62		39 258,52	[vlastní
93008*2	Nástěnná skříňka čelně uzavřená posuvnými dvířky s přestavitolnou stfedavuu polici Rezinút (iuti-V mm): 1600 x 350 x 600 Cetonatuzové olosvuřené dvouplášťove prnvedeni. potravinářská ocel CrNi 18-10 AISI 304 (ČSN 17240- 17241), aifa použitého matenálu Imm povrchová úprava brus 320. z telnI strany uzavřeno posuvným dvířky dvířka včetně madla jsou vychytaně a zavařené z jednoho kusu matenalu dvúka se pohybuji na vnlivďm vedeni, součásti sktlnký je výškoví píestávitniná středová potce výška (síla) police 20mm, nosnost skflPký závisí na typu kotveni do stěny	ks	] 1,0001	41 293,071		41 283,07	[vlastní
93009	Pracovní stůl otevřený s polici zadm límec - s rádiusem SOmm; pravý boční límec - s ládiusem 50 mm, přední rádius - R1S- dřez • zákaznický rozměr 1 ks (600x450x280 mm) Rozměr (šúhřVmm) 2000 x 700 x 900 Celonerezové celosvarené provedeni, potravinářská oceICrNi 18-10. AISI 304 (ČSN 17240+17241). sila použitého materiálu I 5mm, povrchová ústava brus 320. pracovní deska s nerezovými výztuhami ptně zavařená a vybroušena včebiů rohů výška pracovní desky 40mm. nerezové výztuhy ptnrné spojeně s podnožím. přesahydeský 15mrn na každou stranu podhyb desky 67' podnoži tvoři čtvercové nohy 40x40x1.25mm (od délky stolu 2000mm 3 páry), podnoži dole svážené polici, výška (sílal police 30mm světlá výška police 150mm deska s podnožím a policí tvoři kompaktní celek, plastové nožičky siavnelne v rozmez! 30mm uzavtené lemy oez balado	ks	1.000|	62 030,541		52 060 54	[vlastní
930016	Pracovní stůl otevřený jednoduchý zadní límec - s rádiusem 50 mm; pravý boční Umou - s rádkisem 50 mm: levý boční imec s rádiusam 5D mm: dřez 50Cx4OUx2SOmm: 2 ks Rozměr (&hN mm) 2750 x 803 x 900 Celonarezové celcravafené provsdom, potravinářská nesl CrNI 10-1 AISi 304 (ČSN 17240+17241), slin použiténo malerraiu 1 5mm, povrchová úprava brus 320, pracovní deska s nerezovými výztuhami plně zavařené a vybroušena včetně rohů, -výška desky 40mm. nerezové výztuhy pevně spensne s podnožím. přesahy desky 15mm na každou stranu, podhvb desky 67". podnoži tvoři čtvercové nohy 40x40i1 25mm. (od délky stolu 2000mm tři páry), podnoží dole svázané za tří stran trnoži světlá výška tmože I50mm. deska s podnožím tvoři kompaktní celek, plastová nožičky stavitelně v rozmez, 30mm Ikvlovopxosior pro nodatnlové zařízni t k vpravo prostor pro podstmove zaflznl uzavřené terny bez balena	ks	| 1,ooa	72 551,421		72 551,42	vlastní
	Sifon celokovový bez herdía KZ-BOTTLE 5YMPHON 1 1/2 " KZ-BOTTLE SYMPHON 1 1/2 " silon s přepadem 1 1'2 "KZ-láhev sifon 1 1i2" vyrobeno z chromované mosaz; Hmotnost, 0 52 kg	ks	I 2 000	1 336 32:		2 672.64	vlastni
[redacted]	H II.. v-.-), i.l é-.-'->.'.i I..- - - ivr:.i i ii :' l, H, • |: . u -v ,4 " -A-J.-I .:tw1 - ufupad: -i =r.V3".á ~0 >■5,4' r.n .-i-xnu -r-kmi	ks	2,000.	215,04		430 03	vlastni
[redacted]							

930017		Nástěnná skříňka četné uiavřená posuvnými dvířky s oresUTOtcrnau siředovnu politi Rozměr (š/hív mm) 17QD x 35 Q r 500 Cetenereznve .-teiosvařene dyouplaštuw provedeni, potravinářská ocel CrNi 1B.1D.4ISI 304 (ČSN 17240+17241), sila použitého materiálu I mm povretwva úprava txus 320. z čelní sírany uzavřena posuvnými dvířky, dvířka včetnů madla jsou vyohýbane a zavařena *i* jednoho kusu materiálu. dvířka se pohybují na valivém vedeni, součásti škrtilky iu vyfiková přeslavllelná středová polino výálta (sila) police 20inm. nosnost sxíi řrky závisí na lypu kotvení do slény	ks	1,000	' 43309 DB		43 309,06	|vlastní
930018 1		Nástěnná skříňka čelně uzavřená posuvnými dvířky s přestavitelnou středovou pniici Rozmár [šIIWmm) 1400 < 350 *1* S00 Celnnerezově cefosvařene :lvtniplaštcv» projedeni potravinářská ocel CrNi 18-10, A1SI304 (ČSN 17240-17241), sila použitého materiálu Imm povrchová úprava brus 320, z čelní strany uzavřena posuvnými iivi/ky. dviíka vůotnů madla jsou vyohýbaně + zavafené z judnoho kusu materiálu dvířka so pohybují na vjl vém védo-1- součástí skříňky ;u výákovň přestavíteiná středová police, výška (síla) polit® 20mm nosnost skříňky závšl ne tyou kotveni do stěny	ks	1,-300	37 232,64		37 232,64	i vlastní
980018-2		Nástěnná skříňka čelné uzavřená posuvnými dvířky $ **přestmntelnou středovou polici** Rozměr jš/h.y mm) 1350 <350 <300 Celonvtezove celusvaíene dvouplášťově pozvedáni, potravinářská ocol ClNi 18-10 A1SI304 (ČSN 17240-17241). sila ooužilůrio mateilálu I mm, povrchová úprava brus 32D, z čelní strany uzavřena posuvnými dvířky. dvířka včetně madla jsou vyuhýbaní a zavařené z Jednoho kusu materiálu, dvířka so pohybuji na valivém vodoni. součástí skříňky |o vySktwč přeetnvitelnn středová polic? vyčká (síla) police 20rrirri, nosnost skříňky závisI na typu kotveni do sliny	ks	| 1,000|	37 232.641		37 232 64	(vlastní
985116		Nástěnná skříňka čelné uzavřená posuvnými dvířky s přeslavttelnou středovou polici Rozrhčr {SdlWmm): 1000 x 35D x 60D GĎlonerÉžavá celosvařeně dvaupldšťovii! pf cweefeni. půtravmáraká ocel CrNi 1B-10 AIS^{1}3D4-(ÚSN 1724Q117241), sila použitého materiálu Imm, povrchová úprava hnus 320, z telili strany uzavřena posuvnými dvířky, dvířka včetně madla |S!>u ohýbané a zavařena z jednoho kusu materiálu, dvířka se pohybujina valivém vedeni, součástí skříňky |e výškově přestaviteli>á stftxtovů police, výáka (sila) pulce 20mm nosnost skříňky závisí na typu kotvení do steny	ks	I 4,0001	29 133,31		116 533,25	vlastni
419118		Skříň policová 500x700x2100 mm Colonctezovů provedeni Skříň je uzavírateinů křídlovými dvířky va skříni jsou 3 ptestevtelnš pafce Nohy jsou výšková stavitelná. Není pranhotásná s přípravou prn kruvem do steny přípravo prn sokl včetně soklu z přední sterny	ks	1.30O,	45 740 00		46 740.00	vlastni
5 K 404 T46 p		mycí stůl nerezový, dřez 600'450(200 Ppr.n4m.kS'k peiírtoe 5 f ňstoffrf psunš ipaíwii" £■ sJauhai?,c	ks	-5M0	24 668 65		-123 343 25	dleSoD
' 7 K 404208 p		mycí stůl nerezový dřezy 70DM5C/280 a 450/450/280 Waánámtak rofOEICT j ?PDteikytWtrtdi-pq-nnesu ?c	ks	■1,000	49 027 B2		-49 027,82	dle Sco
3 K 404209 3		mycí stůl nerezový dřezy 6CO.'450/28D a 450."4501280 Po-nšTiicnkpoítópn J F ?ávazky M-.vM spojené .-2 Hlavacov Tc	ks	-3,000	40 601 37		-122 405,61	dleSoO
		Doprava i- montáž	**kpl**	_ 1,000	324 000 OO		324 300.00	vlastni

-294 776,68
2 420 304,58

[redacted]

[redacted]

SOUPIS PRACÍ

Stavba
Nemosnica Rychnov nad Kněžnou
Objekt
SO01 Urgantni příjem
Soupis:
Truhlářské kce

Místo k.ú Rychnov nad Kněžnou (744107)

Objednatel Královéhradecký kraj se sídlem Pivovarské namést! 1245. 500 03 Hradec Králové Pro>ektant: DOMY spol s r o architekt a projekt. Ateliér

Zhotovitel: Společnost G+Si- Nemocnice Rychnov" se sídlem U Nemocnice 430, Kolín III 280 02 Kolín

PČ	Typ	Kód	Popis	MJ	Množství	J.cena [CZK]	Cena celkem [CZK]	Cenová soustava
Náklady soupisu celkem							68 460,00	
		'53-0010	linka kuchyňská dolní a in*ní skfihky 3 nikou pro chladničku utfélsl dle □□ložcy 401405 jen diifii 3 10 Cim a rníko '-nyíWy je ledíiica		1 OOP;	40 353 00 j	40 S60.00	vlastni
		₯950008	sestava polic pro kancelářská potřeby (sestava □ celková Š: 3700 mm) s nomi mi írtica.Tii Kuchyňská Ilhky 9314S7 #n v ikabjaa 373 ■ n :i loudKa si • -T noční skříňky linky tedy 350 mm, 8 síejná Srakýcn wlic lisoval se a odní hranou 'xamrori swriAék •fluchynské hnky Ole popiímien humi skřínky S/DOmnUS - T Omni OitOKá skříťfaa 5kg		1.ddo]	27 500.00'	27 000,00	vlastni

[redacted]

[redacted]

SOUPIS PRACÍ

Stavba
Nemocnice Rychnov nad Kněžnou
Objekt
SO 01 Urgeniní ořijern
Soupis:
Nerezový nábytek volný

Miste kú Rychnov rrad Kněžnou (744107)

Objednatel Královehradecký kraj, se sídlem Pivovarské naměsti 1245, 500 03 Hradec Králové Projektant DOMý. spol s r o architekt a projekt Ateliér

Zhotovitel; Společnost . G+S - Nemocnice Rychnov", se sídlem U Nemocnice 430, Kolín III. 2B0 02 Kolín

PČ	Typ	Kód	Popis	MJ	Množství	J.čena [CZKJ	Cena celkem [CZKj	Cenová soustava
Náklady soupisu celkem							**1 800 940,92**	
		403223	Pracovní stůl otevřený jednoduchý židrtl lim«c - s ršdiusem 50 mm dravý bočnílírn G s fíditósm 53 mm. 3'ednl rádius - R15 Rozm St (á4Vv mm) 1100 ir 550 x 933 Celtnsrezove čeiosvarsné pravepsni, potravíM'ská aoal Crfvi 1B-10. AISI 334 (ČSN 17240*172411. silapsužtóno materiálu 1.5mm. povrahová uorava brus 323 pracovní deska s nerezovými výztuhami Dinů zavafaní a vybroušená vftatná rohu výška desky 4Dnrm nerezové výztuhy pevné spojeně s Kdrioílrn. přesahy desky t5mm na každou stranu, podhyb desky 67°. podnoží hrań čtvercové nohy 40x40x1 25mm, (od ašdey stelu 2000mm tfi páry) podnož[1] do esváxané ze tfi sť ao trnoži, světlá vyř.ka rmože IŠDmm deska s pednořim tvoří kompaktní celek, pastová nožičky stavitelná v rozmezí 30mm uzavřeně lemy	ks	1 Óoo]	32 593 92	32 593.32	vlastní
		403226	Pracovní stůl otevřený Jednoduchý caruji Hrnec - s rámusem 50 mm přední rádius - R15 Rozměr (ěflíý mm) 1200 x 550 x 900 Celonerezově cs-osvafené orcvedenl □oKavmJfski ocel CrNI tfi-10, AISI 304 (ČSN 17243*17241), a la použitého matenálu I.Smrn. povrchová úprava txus 323 oracovnl deska s nerezovými výztuhami plné zavařená a vybroušena včetně mhu výška desky dOmm nerezová vyztuny pevně spojené s podnožím ptéMhy desky 15mm na každou stranu, podhyb aostry 67' podnoži tvoří fivercaví nony 43x40x1,25mm, (oa délky Rom 2M0mm tři páry), podnoži d-otesvázané ze tri stran trnoži, avétíá výška mnoze ISOmm deska s Podnožím tvoři komoaktni celek Plastové nožičky stavitelné v rozmezí BOrnm uzavřené iamy	ks	1,000	27 B77,20j	27 877J20	vlastní
		403651	Pracovní stůl otevřený s policí zadní límec ■ s radíusem 50 mm přední rádius - R15 Rozměr (4/nív mm) 1403 x 700x933 Celonerezoxé setesvofené provedeni ncjrnvinaiska ocel CrNi iB-10 AISI 304 (ČSN 17240*17241), sila ocužitůno materiálu 1,5mm povrchová úprava brus 320 pracovní deska a nerezovými výztuhami olné zavařeni a vybicrašená vůetnft rohu výška pracovní aesky 43mm, nerezově výzltmy pev--é spojená soodnozim, přesahy desky 15mm na xařdou stranu, pochyb neeky 67". podnoži tvori čtvercově nony 40x40x1 asmm (od délky stolu 20DCmm 3 párý) podnoži doi a svázaně polici výška (sílal police 30mm světla výská police JSCmm aeaks s podnožím o ponči tvoři kompaktní cetek, ulasravé nožičky stavitelně v rozmázl 30mm uzavřené terny	ks	3,0001	33 079 201	99 23760	vlastní
		403652	Pracovní stůl otevřený s policí Zadní Hrnec - s rádiuaem 50 mm pťedm rádius R15 Rozměr (i/hív mm) 7CO x 703 x 930 Ceipnerezové setasvařené provsdenl. potravinifské oool CrNi 1B-1O. AIS1304 (ČSN 17240*17241), sila použitého materiálu 1,5mm, povrchová úprava brus 320. oracovm des<a a nerezovými výztuhami plné zavďená a vybroušená včetně :hu výška pradávní desky 43mm, nerezové vyztuhy pevné spojené s podnožím, oresany desky I5mrn ns xařdoú stra---u, aochyn desky 67* podnoži tvoři čtvercové nony 4Qx40xl.25mm. (od délky stolu 230 amm 3 páry) Monož.dolo svázané oollcf, výška (šita) police 30mtrt světlá výška police JšOmm nestras podnožím n policí ivo'I xompaxtnl celek, ulauiovů nožičky stavitelné v rozmezí 33mm uzavřené lemy	ks	1,000|	2S 473.00	2S 478 OOjvlasthl	
		403653	Pracovní stůl otevřený s poiicí začni iimec - Brámusem 5£imm 'evý boční hrnec - s rádnjscm 50 mm přední rádius - R15 Roamér i Wv mini 2400 > 703 x 9-3-3 CelonerezDvě cak3&va/er»e ůicivwjenl, půliavinársk ocel CrNi 1B-W, AISI 304 (CSN 17240-1724*]. sira použitéhc materiálu 1 5mm, povrchová úprava brus 320, pracovr.i deska s nerezovými výHuhami píně ZÉVafarrá a vytaoušerá včetně rohu. výška pracovní desky 4Qmm nerezově výztuhy pevné aaoiens s Dodnožiim, přesahy destoy I5mm ni Ktszflousíranu pionyo oešky 57ª, podnoži tvoři čtvercové rtony 40x40x1.25mm. (od aéffty stolu 2033mm 3 Dary), oodnoři oofe Jrtzané i»i.cí vý5'<a(síla) police 3Omm svůiia výška poliše i53mm Jaška snaonořm a polo tvoří kompaktní celek aiastové ipžičky stavtebé v 'ozm&zl 30mm	kS	1,0001	48 624,00	48 624.0D	vlastní

[redacted] [redacted]

	irZPsvtenil lemy					
403654	Pracovní stůl otevřený 5 polici z,»dni límec - s rádiusem 50 mm. přední rádiu3 RI5 Rozměr íš/h.'v nrtm| 1700 < 700 x 900 Gelonefezove cttosvařeně provede.ii pcsr-wirtěřsku ocel -črNi iB-10, AiSi 304 (ČSN 172«$0*1724-ij sila použitého materiálu 1.5mm, povrchová úprava brus 320, piacovnf deska SHurozovýmt výsiuhami plné zavn/ena a vySrtMišená včetně rohu výška pracovní desky dflmm nerezové- výztuhy pevné spojené s podnap'm Otesánp desky I5mm na každou sránu podrob desky 67[1] podnoži tvor čtvercové nohy 40x40x1 25nvn. 1od délky SODOmm 3 □ary,', podřeží dola svázané polici, Výška |ska| police 30mm. světlá výška pefcee 'SOmm. Jěik* ■»□udnarma □ctci tvpfl kompaktní celek, plastové hůžičlcy stavitelně v rózmezi 30mm uzavfenú lemy	ks	3.0Dnj	39 575,nn[	1iB 728.00	vlastni
403723	Pracovní stůl s dvDjpoJíci ■ seiovaci stůl ! 7tKk1500x900 mm * nástavba Ccnnerezóvě provedeni atix' je aboUKranný, ve soodni části ,e na obou stranách zatféSény ZSsuvktwý Pnk, nad pracovní deskou p umístěna Jvůjsaliize - setovacl stul s LÉD OGv&tlením nad pončami 5 oři pravou pra umistůni 4x zásuvka 230 V. 2x dvQUZásuvfei Z 2x vypínač □světleni anKwm detkft AIS' 3tW ostatní AtSJ 3Dd přední hrana pracovní ífeaky s norcům radruM-m 15 nm	les	I 4.(XX)	109 292 40	437 159,BO;	vlastni
419513	Skladový regál pěti polkový Rozmet íři/ftfv mm1 1000 x 600 x 19DO CelonBřezové cseoitiitené provedeflF CíNI 18/1▯ noaná kcnsTukce z uzavřených leklowých pru-Wu 30x30rnm, samonosná plná police s výztuhou - vyčká pchce 30mm, sila matenalu 1mm, pavrchúvá úprava bius 320 standardní nosnost ppiíce 30kg, za pflprarek možné zvýšeni nosnosti polic, plastové nožičky uýjkpvé stavitelná v rozmezí 10mm od délky ZOOOmfn 3 oftfy rwnnu HmutnoK (kgy 41 4	ks	8.000	27 555,60' ~	220 444,30;	vlastni
419517	Skladový regál pětlpolicový Rozměr [8/h/v mm]' 9110<450 x 1BD0 CefDrwaréZQVů cuiosvařěné provedeni CrNi 10J10 nosnn konstrukce z uzavřených jektových profilu SOnSOrnm, samonosná plná pcllca s výztuhou - výška poiroe 30mm sila matenáiu lmm, povrchová úprava orus 320 standardní' nosnost police 0Okg, da pnplatek možně zvyaeni nosnost palic ptaslové nožičky výškové stavtieln? v rozmez*..XImitt, od délky 230flmm 3 oary nnntsu	ks	7.000~|	23 05200 1	161 364,ao|	vlastnl
421481	Skříň policová 900x500x2003 mm 0=lonarszove převedeni SJtfift je-užaviratelná 2 krldlpvymii dvíflky. vu skftni jsou 3 ťastavitetné police Nohy jaau výdkové stavitelně Není pra chot&cna příprav* pro sokl včetně soklu z pra-dnl starny	**ks**	**| 1,000[**	**571B2.40j**	57 !-52 4LI	vlairm
900221	Skříň paličova 603x603x1800 rnm Celonerezcrté provedeni Skříň |e uzavrialeni kfldloyými dvífky ve skttni jsou 3 ofersíavrtxflné police Nohy jsou výškově stavitelné Nem prachotěsná příprava pro aokl včtílná šekiu s přední slamy	ks	| 3,ooo|	40 034,4Q|	120 1032?	vlastní
930001	Skříň policova 9Ú0»í5DK210O mm Cehn eřízové provedeni 3 tafiň je uzaviratsina 2 křídlovými dvíftty, ve akfin»jsou 3 oreatavrta'ne palce Nony jso»j výškové iiavslúlnů Nani prachotěsná pffpraéjr pro sokl yčstně soklu z credni útarny	ks	| 2 000	57 102.4o|	114 3ť4 80	vlastni
95CC20	Skříň polícová *00X500X2 00 mm lelonerezc-vé provedeni skříň je uzavíráte ná i>řidíovými dvířky, ve skříni juuu 3 ptectavrtemě ocííce Ncny jsou výškové stavilelné Nen1prachotěsná 5 pflprávOU pro kotveni dc stěny příprava pra sokl včetně sokhj ž přední stamy	ks	| 8.OÓČ	4D 034,40|	240 206 40	vlastni
950011	Pracovní slu-i utuvřany jecnoduchy 2eiunere«vé ceicsvateně provsourf odravinářeká ocei CrNi 18-13 Aí&l 304 (ČSN 17240+1'241] sila použitého materiálu 1.5mm, poví chová Úpíava Pius 320, a-rácdvni deska s nerezovými výzuihami' plně zavareha a vybroušená včetně rohu výška Ir- -Ky 4Clmm nerezny? xyztuhy r-evna soajene s aodniz.i-n pr-s -y desky tómm na kajOQu stranu nodtivD desxy 57' podnoži tvař1 čtvercovc nony	ks	2,0001	19 978 .00 [	39 956,00:	vlas tni

[redacted]

[redacted]

	dOáéOkl.25rnm (od dúlky molu íOOQmm tři páryi, pcmneři pole svazant ze 1fl stran trnoži světlá výška trnože 150mm. deska s podnožím tvoří kompaktní natek □lastově nožičky stavte né v rozmezí 30ntnl zafln i mee - oez límce Ftozměr (Sfrw mm,i lion x531 xS5O						
721112	kfasléony odsavač par HOtaTÚthrSJO mm □dsavač pa*;e cel onerezově konstrukce z plech$_u$ t| s rn$_m$, včetně odkapevého žláoku 3 tynusnmo konoulu Digestoře jsou osazovány filtry 500 < 500 mmrjks odsávaného vzduchu a vzduchotechn ntóho projedu Včetně osvětleni - viplnad na dipestof Ventiléter rwn i sou části dodávky Včetně komlnlsu pro odtáh - Sude upřesněno	ks	|	100DÍ	56 S11.00		5*5311 JO vlastu

Přehled změn

(Fwmuluf ma informativní chaiaktor □ zobrazuje stav k dolu předlozeni Evidenčního listu zrnóny stavby ke schváleni |

C«na iwaví/f da aoiouvy bez tuzcvvj	–	Zákonný Imi pro jftGU (30% z hodnoty z ka zky)
1	2	3=1
[illegible]	[illegible]	226 m g

Poznámka:

Cenu ménápraclje nutno ziidjval se znaménkemminus (■).

Údaje v Kč bez DPH

Číslo ZBV	Číslo SO/PS	Název *jLjveln>ilvi objbMJJpriivuznita souberu ISWPtil	Zkrac.eny popa zněny |ZEVj.	Schválení ZBV Oprávněnou osobou (ANO / NE)	Cena v€sch menépraci v pfodcnožlch Z3V	Cuú rirtTto/u'.)uli méné£r»d	CtiM Ytecll mánúprac. s.ôein& navmcw*nych	Gvnu stavby v mtaAprsGere 4 bvz vkepfMcl	i ona navrnoiíjnych ncspiatl	Uona vicch vlccpitHil vCvtnéilavrbuvanýtih	ven& *tM.fj,'* u viccpr c mi a bos ir«n4ma_l	Nová cena stavby (s menépracem a víceprací)	Financován zrnin v ramt> ámlcut) ?i fiO2orv>v >j (raa 1UOS|	Lperpani knifup/a JHtíd iniax 20%)
4	5	6	7	8	9=přidchozí 11	KPW•01	11=9+10	12=11+11	13	14-iJKdChwi 14113	15=1+14	16=1+11+14	17=16/(1+2)	14*14/1
1	11 IA51	Rudani tfi&qpMntra	|Su>wCiil upd'Q <udriúy	ANO	0,00	000	0,00	756 399	[illegible]	IlsVIWhOZ	756 568 579,65	756 568 579,65	100	0 ary
2	119 1/01	Asanace a pěstební opatření	Asanace dřevin v areálu nemocnice	ANO	0,00	E6«*2g	-5	756 393 611,70	60 425,03	22& U24<fe	756 629 004,68	756 629 235,75	100,03%	003 >.
3	O2Á71	Utfgyy vDiGiP	&)nakok jibk3 ainbutiiT-u 4. p-4n?	ANO	-5 768,93	mn	-5	756 [illegible] 1,70	3 424 480,78	36 6410 433	760 053 485,46	760 047 716,53	[illegible]	3 455n
4	122/01	IPftfu2«-i viabvpijuOu	P>gwl2o»nlpftriolfca oilcfcúta lwiwlu	ANO	-5 768,93	0,00	-5	[illegible] 11,70	2 558,42	J.,'34 bW.iB	760 134 043,88	760 128 274,95	[illegible]	0 495(1
5	[illegible]	Úpravy v dlaia	DomontAl c.'m a zařízení	ANO	-5 768,93	B SCKK-	-29	28,11	118 296,02	3 B52 950,27	760 252 339,90	760 223 187,38	51%	0 51%
6	[illegible]	[illegible]	Odhalen*a abnarmt stawjioich a-h	ANO	-29 152,52	H- Hr ■■■	-45	89,31	436 781,97	4 ?F*9741 74	760 689 121,87	760 643 430,57	56%	0 57%
7	[illegible]	[illegible]	Žlutavění piovúzomiho tfioaniku	ANO	-45 691,30	0,01	-45	75 188,07	4 3b4 ICO 31	760 764 309,94	760 718 618,64	760 718 618,64	57%	0 59%
8	102/01	Dopravní znaeon<	Dopnwnl značení trva»	ANO	-45 691,30	000	-45	7	4 3 1 >JJ tfij	760 788 114,62	760 742 423,32	1 S	57%	0 50%
9	02434	Úpravy v DiGiP	ZálaJnl zdroj úit'uvu TUV	ANO	-45 691,30	000	-45 691,30	360 51,32	4 I -1D1SJ531	761 148 465,94	761 102 774,64	100,62%		QG1%
10	I IttóJI	Ajvjhvá lazvcd? ťabopicudu	.Nihrada hatobyi tFfrfroiw iP Wafcriy-	ANO	-45 691,30	61 269 01h-	-223 783,46	17 414 526,80	5 ~Č3612,11	761 562 992,74	339 209,28	100,65%		o.ean.
11	01/02	Urganlni přijaru	VZT jadrotky zněna Itspiútruhaspúču	ANO	-223 783,46	000	-223 783,46	17 256 512,13	542D 124,24	761 819 904,87	595 721,41	100,69%		G72%
12	122/02	|i-'aki?h< staLoptujdu	Pr&,iziKHipfetažka efrehoho kabelu	ANO	-223 783,46	0,00	-223 783,46	17 5 51B KW.4D		761 918 245,09	694 461,63	0%		0 73%
13	106/01	Úpravy a'calcn.cro *ada»odu	Oprava armiKul	ANO	-223 783,46	000	-223 783,46	756 5B5H4b1.7>		762 058 832,40	835 048,94	2%		0 75%
14	01/03	Urgentní příjem	Zatřídění zeminy	ANO	-223 783,46	WLIEIl IKCOL-	-1 278 605,40	2 7 ikAJ;bU.2IJ		764 200 140,91	921 535,51	0%		1 03%
15	02/06	Úpravy v DiGiP	Jednotný čas hlavní hodiny	ANO	-1 278 605,40	000	-1 278 605,40	23	?d'3M2IU,2H	760,91	762 958 985,51	100,87%		1 WH.
16	02/07	Úpravy v DiGiP	Havarijní stav podlah a kanalizace	ANO	-1 278 605,40	000	-1 278 605,40	8 217 736,51	16 055 946,79	327,42	771 176 722,02	IOIJISH		2 12%
17	02/05	Úpravy v DiGiP	Větrání a chlazení stávající JIP	ANO	-1 278 605,40	000	-1 278 605,40	1	16 934 778,15	158,78	772 055 553,38	15 7%		2 4%
18	A/001	Vedlejší rozpočtové náklady a ostatní náklady	Úprava PD statiky	ANO	-1 278 605,40	000	-1 278 605,40	168 000,00	17 102 778,15	158,78	772 223 553,38	102,09%		72BU
19	118/001	Přeložka medicinálních plynu	Přeložka medicinálních plynu	ANO	-1 278 605,40	0 10	-1 278 605,40	1 173 460,32	18 276 238,47	619,10	773 397 013,70	102,25%		2 42%
20	01/004	Urgentní příjem	Změna založení	ANO	-1 278 605,40	21 SS2204-1-	-3 265 960,57	1 956 246,65	20 232 485,12	865,75	773 365 905,18	102,24%		7.(ij%
21	02/008	Úpravy v DiGiP	Změna založení	ANO	-3 265 960,57	1 7E.991C-	-3 592 593,04	0 0	20 232 485,12	865,75	773 039 272,71	1		2,67%
22	A/002	Vedlejší rozpočtové náklady a ostatní náklady	Provizorní přeložky elektro	ANO	-3 592 593,04	000	-3 592 593,04	21 115 706,06		086,69	773 922 493,65	1 8		2,79%
23	111/002	Rozšíření energocentra	Úprava objektu garáží u energocentra	ANO	-3 592 593,04	QdO	-3 592 593,04	849 952,91	21 965 658,97	039,60	774 772 446,56	1		2,90%
24	02/009	Úpravy v DiGiP	Ztížené bourání podhlah	ANO	-3 592 593,04	000	-3 592 593,04	348 763,08	22 314 422,05	802,68	775 121 209,64	1		2,05%
25	02/010	Úpravy v DiGiP	Demontáž podhledu	ANO	-3 592 593,04	0,00	-3 592 593,04	007,46	22 385 429,53	810,16	775 192 217,12	1 8 48%		2.IX.S
26	01/005	Urgentní příjem	Změna odvětrání kotelny	ANO	-3 592 593,04	P0D	-3 592 593,04	624,07	22 677 053,60	434,23	775 483 841,19	102,52%		5,00%
27	01/006	Urgentní příjem	Narovnání zámečnických konstrukcí	ANO	-3 592 593,04	000	-3 592 593,04	157,95	22 757 211,55	592,18	775 [illegible]	102,53%		3.01%
28	01/007	Urgentní příjem	Doplnění magnetických filtrů před kotle	ANO	-3 592 593,04	00	-3 592 593,04	787,59	042,10	634,28	775 [illegible] 24	102,56%		3.04%
29	01/008	Urgentní příjem	Doplnění koncových prvku VZT	ANO	-3 592 593,04	RrI'z<eaoni-	-3 446,02	662 304,14	23 644 557,79	538,42	776 [illegible]	102,64%		3.13%
30	02/011	Úpravy v DiGiP	Kolize základu	ANO	-3 696 446,02	002	-3 446,02	61	24 104 543,28	ZM <QJ01	776 [illegible]	102,70%		3,1*%
31	106/01	Úpravy areálového vodovodu	Přeložka vodovodu k DA	ANO	-3 696 446,02	0d0	-3 446,02	24 252 329,32	_L_._r bjy:	776	732 070 071,60	102,72%		3.21%
32	106/02	Úpravy areálového vodovodu	Přeložka vodovodu	ANO	-3 696 446,02	0,00	-3 696 446,02	1	25 677 291,17	776	7879® 101.4.3	102,91%		>.39%
33	02/012	Úpravy v DiGiP	Havarijní stav kanalizace	ANO	-3	92	-5 327 236,36	072 144,27	26 599 800,80	777	■6343J 222,1?	102,81%		3.52%
34	02/013	Úpravy v DiGiP	Rozšíření anglických dvorků	ANO	-5	000	-5 327 236,36	144,27	27 034 341,54	778	75-1Z3Db0b,12	102,87%		3.57%
35	105/01	Přípojky splaškové kanalizace	Záměna kanalizačního potrubí	ANO	-5	0,00	-5 430 812,19	568,44	27 840 225,49	778	753 774 1U5.3Ó	102,96%		■3-68%
36	111/03	Rozšíření energocentra	Věnec stěny u energocentra	ANO	-5	0,00	-5 430 812,19	568,44	39 293,33	27 374 784,63	?e3 eae £22,20	102,90%		362%
37	118/01	PS 06 Zdroje medicinálních plynu v SO 116	Přesun záložního zdroje kyslíku pro budovu DiGIP	ANO	-5	U00	-5 430 812,19	568,44	27 459 141,03	27 459 141,03	IcM 495 C54DO	102,91%		3,63%
38	A/003	Vedlejší rozpočtové náklady a ostatní náklady	Provizorní kanalizace	ANO	-5	0,00	-5 430 812,19	568,44	28 095 673,97	28 095 673,97	779	103,00%		3.71%
39	119 1/02	Asanace a pěstební opatření	Kácení stromu	ANO	-5	0,00	-5 430 812,19	568,44	116 187,88	28 211 861,85	784 611 242,48	103,01%		3 j y•
40	A/004	Vedlejší rozpočtové náklady a ostatní náklady	PD změna výtahu a změna sterilizace	ANO	-5	0,00	-5 430 812,19	568,44	1 065	29 277 305,85	785 676 776,48	103,15%		3.57%
41	02/014	Úpravy v DiGiP	Odbourání shozu	ANO	-5	0,00	-5 430 812,19	568,44	710	29 987 714,48	786 387 095,11	103,25%		3,K%
42	01/009	Urgentní příjem	Doplnění profilu KERDYNI	ANO	-5	0,00	-5 500 260,09	120,54	140	30 129 634,08	786 528 014,71	103,26%		3,93%
43	104/01	Přípojky dešťové kanalizace	Úprava dešťové kanalizace	ANO	-5	0,00	-5 640 312,59	750	2 186 033,64	32 314 667,72	788 714 048,35	103		4.77%
44	A/005	Vedlejší rozpočtové náklady a ostatní náklady	VRN prodloužení termínu	ANO	-5 640 312,59	0,00	-5 640 312,59	750	1 497 860,49	33 812 528,21	790 211 908,84	784 571 596,25	103	4,4/%
45	A/006	Vedlejší rozpočtové náklady a ostatní náklady	Přesun kontejneru odpadové hospodářství	ANO	-5 640 312,59	0,00	-5 640 312,59	750	14 997,12	33 827 525,33	790 226 905,96	784 586 593,37	103	4.47%
46	02/015	Úpravy v DiGiP	Odpočet akustického podhledu v kotelně	ANO	-5 640 312,59	0,00	-5 758 442,09	750	81 156,59	33 908 681,92	790 308 062,55	784 549 620,46	103	4 43%
47	A/007	Vedlejší rozpočtové náklady a ostatní náklady	Plocha pro provizorní přesun odpadového hospodářství	ANO	-5 758 442,09	0,00	-5 758 442,09	750	77 931,80	33 986 613,72	790 385 994,35	784 627 552,26	103	4.49%
[illegible]	[illegible]	[illegible]	|Propojení vadwalu	ANO	-5 758 442,09	0,00	-5 758 442,09	750 840 938,54	340 463,00	34 327 076,72	790 726457,35	TM 3<» 015,20	103,78%	4,54%

114	[illegible]	[illegible]	[illegible]	ANO	[illegible]	0,00	-21 073 251,70	[illegible]	[illegible]	129 856 991,90	886 256 372,53	865 183 120,83	114,38%	17,17%
115	[illegible]	[illegible]	Informační systém	ANO	-21 073 251,70	-543 991,25	-21 617 242,95	[illegible]	[illegible]	130 821 992,87	887 221 373,50	[illegible]	114,44%	17,30%
116	[illegible]	Urgentní příjem - DIGP	[illegible]	ANO	-21 617 242,95	-52 122,43	-21 669 365,38	[illegible]	[illegible]	130 901 812,10	887 [illegible] 192,73	[illegible]	114,44%	17,31%
117	[illegible]	LMGP	Informační systém	ANO	-21 669 365,38	-174 816,14	-21 844 181,52	[illegible]	[illegible]	131 103 962,58	887 [illegible] 343,21	865 659 161,69	114,44%	17,33%
118	[illegible]	Stanice me[illegible] plynu	[illegible]	ANO	-21 844 181,52	-186 460,10	[illegible]	[illegible]	[illegible]	131 561 285,89	887 [illegible] 666,52	865 930 024,91	114,48%	17,39%
119	[illegible]	Urgentní příjem	[illegible]	ANO	-22 030 641,62	0,00	[illegible]	[illegible]	[illegible]	132 635 606,91	[illegible]	[illegible]	114,62%	[illegible]
120	[illegible]	DIGP	Přepojení rozvodny DIGP	ANO	-22 030 641,62	0,00	[illegible]	[illegible]	[illegible]	133 268 660,25	[illegible]	867 637 399,26	114,71%	17,62%
121	[illegible]	DIGP	Periodické čištění akumulace TUV a výměníku	ANO	-22 030 641,62	0,00	[illegible]	[illegible]	[illegible]	133 524 782,35	[illegible]	[illegible]	114,74%	17,65%
122	[illegible]	Urgentní příjem	Chybějící svítidla K1	ANO	[illegible]	0,00	[illegible]	[illegible]	[illegible]	133 658 372,33	890 057 752,96	868 027 111,34	114,76%	17,67%
123	[illegible]	Urgentní příjem	[illegible]	ANO	[illegible]	[illegible]	-22 194 [illegible]	[illegible] 3,61	[illegible]	133 785 411,31	890 184 701,94	867 990 674,92	114,75%	17,69%
124	116/005	[illegible]	[illegible]	ANO	[illegible]	[illegible]	-25 160 [illegible]	[illegible] 7,10	[illegible]	133 837 932,59	890 237 313,22	865 078 879,69	114,37%	[illegible]
125	02/038	DIGP	[illegible]	ANO	[illegible]	[illegible]	[illegible] 433	[illegible] 7,10	[illegible]	134 146 409,66	890 545 790,29	[illegible]	114,41%	[illegible]
[illegible]	[illegible]	[illegible]	Doplnění pokojového terminálu sestra pacient	ANO	[illegible]	[illegible]	-25 [illegible] 433	[illegible]	[illegible]	134 178 234,86	890 577 615,49	[illegible]	114,41%	[illegible]
127	102/05	[illegible]	Odpadkové koše	[illegible]	[illegible]	0,00	[illegible]	[illegible]	107 060,71	134 265 295,57	890 684 676,20	[illegible]	114,43%	17,75%
[illegible]	[illegible]	[illegible]	[illegible]	ANO	[illegible]	0,00	[illegible]	[illegible]	265 830,57	134 551 126,14	890 950 506,77	[illegible]	114,46%	17,79%
[illegible]	[illegible]	[illegible]	[illegible]	ANO	[illegible]	0,00	[illegible]	[illegible]	[illegible]	134 950 783,74	891 350 184,37	[illegible]	114,51%	17,84%
[illegible]	[illegible]	DIGP	[illegible]	ANO	[illegible]	-106 071,80	[illegible]	[illegible]	[illegible]	135 619 912,42	892 019 283,05	[illegible]	114,56%	17,93%
131	01.1044	[illegible]	Vyvolávací systém, videomanagement, SLB_Doplnění čtečky do m.č. 1035	ANO	[illegible]	0,00	[illegible] 505	[illegible] 975	[illegible]	135 976 171,33	892 375 551,96	[illegible]	114,64%	17,96%
132	[illegible]	[illegible]	[illegible]	ANO	[illegible]	0,00	[illegible] 505	[illegible] 975	[illegible] 2,61	136 178 733,94	892 578 114,57	867 311 609,24	114,66%	18,00%
133	[illegible]	Urgentní příjem	[illegible]	ANO	[illegible]	-294 776,68	[illegible] 282	[illegible]	[illegible]	140 468 439,44	896 867 820,07	[illegible]	115,19%	18,57%

[redacted]

[redacted]

Krycí list změny

Název a evidenční číslo stavby:	Číslo SO/PS / / číslo změny SO/PS	Číslo změny stavby
Nemocnice Rychnov nad Kněžnou - rozšíření průmyslové zóny Solnice - Kvasiny		**134**
Název stavebního objektu/provozního souboru (SO/PS): SO 02 DIGP	02 / 40	

Objednatel:	název:	Královéhradecký kraj
	adresa:	Pivovarské náměstí 1245, 500 03 Hradec Králové
	IČ:	70889546
Zastoupený:	název:	Centrum investic, rozvoje a inovací
	adresa:	Soukenická 54, 500 03 Hradec Králové
	IČ:	71218840
Zhotovitel:	název:	Společnost „ G+S - Nemocnice Rychnov"
	adresa:	U Nemocnice 430, Kolín III, 280 02 Kolín
	IČ:	28169522

[redacted]

[redacted]

Evidenční list změny stavby

Název a evidenční číslo stavby:	Čísle SO/PS / / číslo změny SO/PS:	číslo změny stavby:
Nemocnice Rychnov nad Kněžnou - rozšířeni průmyslové zóny Solnice - Kvasiny		134
Název stavebního objektu/provozního souboru (SO2PS): SO 02 DIGP	02 / 40	

Strany smlouvy o dílo na realizaci výše uvedené stavby uzavřené dne 6 12 2022 (dále jen Smlouva):

Objednatel: Královehradecky kraj, se sídlem Pivovarské náměstí 1245 500 03 Hradec Králové

Zhotovitel. Společnost „ G+S - Nemocnice Rychnov", se sídlem U Nemocnice 430, Kolín III, 280 02 Kolín

Kdo požadoval: (organizace, jméno)	Změny projednány na KD dne:	Kategorie
Nemocnice Rychnov n. Kněžnou, Královéhradecký kraj	2.10.2025. 9.10.2025, 16.10.2025	A
Vliv ZL na konečný termín: ANO (dnů 59) / NE	**Přílohy soupisu prací:**	

Popis a zdůvodnění změny:

Předmětem této změny je dodávka truhlářských konstrukcí v objektu SO 02 - DIGP které nebyly v původní smlouvě , ale jejich dodáni je nutné provést z technických důvodů (napojení na energie,kanalizaci, zabudováni do interiéru apod.) stávajícím zhotovitelem.. K úpravě došlo na základě dodatečných požadavků uživatele a objednatele, které byly upřesněny při finalizaci řešeni interiérů a provozního vybaveni Původní projektová dokumentace tyto prvky neobsahovala, nicméně jejich doplnění je nezbytné pro zajištěni plnohodnotného, bezpečného a hygienicky vyhovujícího provozu pracoviště urgentního přijmu. Jedná se o vybaveni, které odpovídá konkrétním potřebám zdravotnického personálu a navazuje na aktuálně definovaný provozní standard. Vicepráce byly oceněny v souladu se Smlouvou o dílo, a to pomocí individuálních kalkulací, kdy konkrétní položky v rozpočtu uvedeny nebyly Navržené doplnění bylo konzultováno s investorem a je nezbytné pro úspěšné uvedeni objektu do provozu.

Údaje v Kč bez DPH.

Cena navrhovaných Méněprací	Cena navrhovaných Vicepraci	Cena navrhovaných Méněprací a Vicepraci celkem
0,00	745 792,50	745 792,50

Vyjádření - souhlas se změnou:

Projektant (autorský dozor)	jméno	[redacted]	datum	1 6. 10. 2025	podp [redacted]
Objednatel	jméno	[redacted]	datum	1 6. 10. 2025	podp [redacted]
TDS	jméno	[redacted]	datum	1 6. 10. 2025	podp [redacted]
Zástupce ONN	jméno	[redacted]	datum	1 6. 10. 2025	podp [redacted]
Supervize	jméno	[redacted]	datum	1 6. 10. 2025	podp [redacted]

Objednatel a Zhotovitel se dohodli, že u výše uvedeného SO/PS, který je součástí výše uvedené Stavby, budou provedeny Zrněny,! popsány zdůvodněny, dokladovány a oceněny výše a v přiložené Dokumentaci změny, jejíž součásti je i tento Evidenční list změn; list změny stavby představuje přílohu pro dodatek Smlouvy Smlouva se mění v rozsahu upraveném v tomto Evidenčním listu změř zůstávají práva a povinnosti Objednatele a Zhotovitele sjednané ve Smlouvě nedotčeny. Na důkaz toho připojují příslušné osoby 0| nebo v zastoupeni Objednatele a Zhotovitele své podpisy. [redacted]

Objednatel	jméno	[redacted]	datum	1 6. 10. 2025	[redacted]
Zhotovitel	jméno	[redacted]	dB1um	1 S. 10. 2025	

*) kategorie změn

A - Požadavek uživatele

B - Požadavek objednatele

C - Nepředvídatelná změna

D - Chyba PD

SOUPIS PRACÍ

Stavba
Namocnice Rychnov nad Kněžnou
Objekt
SO 32 DIGP
Soupis.
Truhlářské kce

Místo k ú Rychnov nad Kněžnou (r 44107 >

Objednatel Královéhradecký kraj se sídlem Pivovarské náměstí 1245. 500 03 Hradec Králové

Projektant DOMY spol s r o . architekt a projekt Ateliér

Zhotovitel Společnost ..G+S - Nemocnice Rychnov" se sídlem U Nemocnice 430 Kolín lil 280 02 Kolín

PČ	Typ	Kód	Popis	MU	Množství	J cena [CZK]	Cena celkem [CZK]	Cenová soustava
Náklady soupisu celkem							745 792,50	
2S3	K	OS45	OS 45 lavice bufetu	Kpl	1,039	349 312.50,	349 312.50	via$ní
	W		lavice bufetu, dvi části výška sedáku 450 mm					
	VY		vnitrní dě&a 6.9m Dú cřlt dř er větraná mřížka					
	w		venkovní east OMka 3,3-m					
	w		matanái kov jeaenkuswmwany, Mistrovaný sedák. r»ia levit- -.-ii.ž-rM r<o koženkou					
	w		Barva lamě -inn.i .-/-'inu ;r*řn Mrev nic přealožzněéiB vzsr- ku .■.■rot-, . kožanka xýtšr dtepreBinřenerra Komiku					
	w		2		2 CO3			
	w		SoufiM		2.000			
1274	K	1OS72	OS 72 výde/ni pult bufet	»	1.000	211 203.301	211 200,00	1vlastni
	w		rt-125 BUFET					
	w		výdejní pult bufetu celtový rožmér 43DCbd000x950 mm					
	'A*		vzhled 3 QfčSne: rozměry Vrz Inteftera'.* prvty v proic u inlerrenj					
	W		<nrpjs pultu potiérčn barevnou designován folii v tonech modré, Supliky, sob?i barvě bílá	škfIAKy j				
	w		přesně uíiíini barev dis předřazeného vzsrnllou					
	w		1		1,000			
	w		Součet		1,000			
16 1	K	OS 73.R	OS 73 sestava kuchyňské línky pro bufet	k.s T	1 000	65 4ao.ao j	65 400 00	vlastni
	p		Poznámka k položce kuchyňská linka s umyvadlem rozmár 1500x2600 mm vznled a přesné raztn&y ve 'rsenerové prvky v projektu interiéru skflňky spodní i tiornt barva aoá okopovy w i Bsrva Bílá pcdooná PAL 9010 pracovní deska cpriar- áaaibiiá výner dte prefllo ženeno Komiku poličky 2 ks áfovéne dup ' obdaří za linou 17 pndoonl 7AL 200 50 33 s oneuem na výběr lapily u výdejnmo pultu OS72~ přesné určen barev dle předloženého vzorniku					
	w		H-125 BUFET					
	w		1		1.030			
	w		Součet		1 000			
18	K	OS74.R	OS 74 nábytková stána 3 umyvadlem, vestavěnou lednicí, vestavěnou myčkou a vestavenou chladicí vitrínou pro bufet	te	t.ona	119 880 00	119 880 00	1vlasmí
	p		Poznámka < paloZcf H-125 BUPET sestava Kuchyňské insy 5 umyvaalem razmér 1700x2000 mm s vestavěnou myčkou vestavé fibu teťíntó a Chladící vitrínou pro provaz buletu ' vestavěna myčka o razmětecti 600x600x750 mm se snadnou odsluhou a odQlnou kůffiiVtiKGl, s krátkým pragrámem pro plenice, nádobí, bistro a gflpory" ' vestavěna leďncs nerezová □ roxmářsch 5DCx60Ox*3CÚ mm s vúhLIdvaným Shlazením s riijiorn odmrazováním a s výŠkovÉ nKiavitalný mr roéty d-iadicl vitrína 3 rozméroch 500x700x13.00 mm s proskianými dv&*mi 3 ventilovaným chlařertim s automatickým odmrazováním a s výéková nastavlteinými msty vzhfed ú přesntí rozmúry viz Inur arové prvky v projeWu ntener. - Sxflnů a saki barva bl-á RAL 3010, úttŘlaó LTD barva tyrkysová podobná RAL 200 S0 30 s oMúCtem na výběr tapety u výdejního Ckiitu DS 7Z[4] pracovní deska cgnan ftedafhslá, výběr dle předloženého vze/niku poi y 3 ks.dřevftné-flub Spo;eno ac.elovou kc í tmavě Aftdá pfeshfc určonl barev dle předloženého vzorní-;u					
	w		H.125 BUFET					
	w		1		1 030			
	vy		Soužit		1 030			

[redacted]

[redacted]

Přehled změn

tona stavby cli? ii*duu*«ybv2 ivzMvy	—	S"? ■i i Hf
1	1 4y	1 5 A
1 1	8	226 E 7 4 3

íFurn iiiďí mů tnormolivnl chíwafcter 0 zo&iaziijc slav k dolu prcdlořcnl tvdcnůrUhu umuzměny stavby kc schváleni.)

Pu/rwonku;
Cenu 1ïúílépiuel je uuUiu zudú.ut sc 21uinúiikum minu (-).

Ůdaj fr v KC bez DPH

Číslo ZBV	Číslo 5O/P5	Ptóaiv aavcbnlho fícvttklufprDyoznihP butibJlu (5CVP5j	Ztracený pop® xrnfln / (2SVi	Schválení ZBV Oprávněnou osobou (AHO> NE)	Cena všech měněpraci v předchozích ZBV	Gonanávrhovaných TiiinGpraci	Lena v40C*i rrúrxjtíraci voctnč iiavihpvanych	Cena tilu by s norxipraccn..,i ber iiGopraci	Ltna narvirDVJH ch v<ccpra&	CtstMvtech vlwpnM vcctnć nHvrrxhariVQh	Cena stavby s vícepracemi a bez měněpraci	Nova tuna slíť.p/ ix. ir®nópr*-MfiUW vICe aCArll)	Financovaní změn v rámci smlouvy vč. Rezervy v % (max 100%)	Čt-rpúnl llmrtu pro JŘBU urnu 20%>
4	5	6	7	8	9=předchozí 11	Inrc ni	11=9+10	12=1+11	13 - ; jd*	14=předchozí 14+13	15=1+14	1fl-I*ílt|4	17=16/(1+2)	I00141
1	111/01	|Haz&irc-"*orKirgK&ntT	|Stavobnl úpravy zijacmi iri ?&y	ANO	0,00	rrl n	0,00	1b9199.02	169 199,02	750 5B6 579 05	7JÚ 3G9579.05	100,02%	002%
2	110HG1	Asanace a pěstební opatření	Asanace dřevin v areálu nemocnice	ANO	0,00	C6W9'	00425,03	229 024,05	750 620 0O1 bfl	750 623 235,75	100,03%	DO3%
3	02/01	IJprasy v OIG1P	Gynekologická ambulance 4. patro	ANO	-5 768,93	030	3 474 480.70	3 654 104,83	790 053 4B5.16	16,53	100,46%	U 46%
4	122/01	PloioŽKambcprouau	Provizorní přt Q2ha gucrwhP Hj&c-u	ANO	-5 768,93	0.00	tO 566,42	3 734 663,25	7lKJ134 On Itó	74,95	100,49%	U 49%
5	E2JC2	Lipra. v v O CP	Demontáž oken a zařízení	ANO	-5 768,93	g?OSTer	•16 .00,01'	3 852 959,27	7W 252 339 50	37	100,51%	D.51%
6	auoi	UrgunW pTIjerii	OJIxihHil u ixxražir ') siávajtach wii	ANO	-29 152,52	12 9E9S1-	436 761,0/	4 289 741,24	760 Cbv 1f1,6/		100,56%	0 57%
7	07>03	Úpravy v Dt&P	Zhoťovení provizórní ho chodníku	ANO	-45 691,30	□OD	75 166,0?	4 364 929,31	760 .'64 3 y V4		100,57%	usán
8	1O2.T7I	Depravnl znatanl	nepravili jnatenj trvalé	ANO	-45 691,30	OOP	?3 804.00	4 388 733,99	r.<■ zi l •-	760 742 423,32	100,57%	P58y
9	07.'EH	Upavy v DI&P	Zalúžrj ayoj ahfřvu HJV	ANO	-45 691,30	0.00	360 351,32	4 749 085,31	761 146405.94		100,62%	063%
10	115431	Aroaovo rocvudy ciaCcc.-Quaj	Núhrada tabuových iwyfunu 4»IP Ivufuny	ANO	-45 691,30	9»_ZS08ZI-	414 526,80	5 163 812,11	<61 5b2 992 74		100,65%	3 68%
11	07.>02	Uigamni p?1jvni	VZT jednotky gnéna toptenlhuspadu	ANO	-223 783,46	000	256 512,13	5 420 124,24	/6I tilUbíxez		100,69%	0 72%
12	122/02	Přeložka slaboproudu	Provizorní přeložka otckého kabelu	ANO	-223 783,46	□o_c	98 740,22	5 518 864,46	918 245,09		100,70%	0 73%-
13	10GD1	Úpravy areálového vodovodu	|LiprjY«idiivalur	ANO	-223 783,46	000	140 587,31	5 659 451,77	958 832,40		100,72%	0 75*
14	01/03	Urgentní příjsm	Zatřidění zemniy	ANO	-223 783,46	MI LrlIKO I	-1 278 605,40	2 141 308,51	7 800 760,28	200 140,91	100,86%	1U3*
15	02/05	-ilDIa ■ A■&lin	|Jcoiolny cas hlcvrijioi ny	ANO	-1 278 605,40	ono	37 450,00	7 838 210,28	237 590,91		100,87%	t 04%
16	O.>XOZ	u[ıx)a ■ aoia op	Havarijní stav podlah ai kanalizace	ANO	-1 278 605,40	000	8 217 736,51	16 055 946,79	455 327,42		101,95%	2521*1
17	0Z 05	dIoIcI ■ IaqIdn	Větrání a chlazení stávající JIP	ANO	-1 278 605	000	878 831,36	16 934 778,15	334 158,78		102,07%	2 34%
18	ZM>OI	Vedlejší rozpočtové náklady a ostatní náklady	1Iprova Pd malíky	ANO	-1 278 605,40	0.00	-1 278 605,40	168 000,00	17 102 778,15	502 158,78	102,09%	2 26*
19	I1WPQ1	|f fc olkj rricd-cinahich plynu	Přeložka mediomlinich plynu	ANO	-1 278 605,40	OdD	-1 278 605,40	1 173 460,32	18 276 238,47	375 619,10	102,25%	2 42%
20	G1HC04	Urgentní příjem	LonCnů zalcíam	ANO	-3 265 960,57	ZI_ qgeIM I	-3 265 960,57	1 956 246,65	20 232 485,12	831 865,75	102,24%	7 67*
21	C2'006	Úpravy v DIGIP	Změna založení	ANO	-3 592 593,04	zIIeEqqqe-	-3 592 593,04	0,00	20 232 485,12	831 865,75	102,20%	267%
22	A/002	Vedlejší rozpočtové náklady a ostatní náklady	Piwi/crn pá-tažky eleklru	ANO	-3 592 593,04	OOP	-3 592 593,04	683 220,94	21 115 706,06	315 086,69	102,32%	2 79%
23	EOOEJ-I	Rozšíření energocentra	Úprava obipklú varSjíi u ennrgocnira	ANO	-3 592 593,04	000	-3 592 593,04	849 952,91	21 965 658,97	365 039,60	102,43%	2 90%
24	GCIWIO	Upnivy v 0IGIF	Ztížené bourání podhlah	ANO	-3 592 593,04	pdn	-3 592 593,04	348 763,08	22 314 422,05	713 802,68	102,48%	2 95%
25	□24316	Úpravy v DIGIP	DanoniaS padr.Joúu	ANO	-3 592 593,04	ndo	-3 592 593,04	71 007,48	22 385 429,53	784 810,16	102,48%	2 90%
26	01/005	Urgentiı1pfijom	Změna ověřování kotelny	ANO	-3	0.00	-3	291 624,07	22 677 053,60	1076	102,52%	3.00%
27	01)008	Urgnin1pfijiyn	Narovnání zámečnických konstrukcí	ANO	-3	0.0□	-3	80 157,95	22 757 211,55	156	102,53%	3 01%
28	O/DO?	Urgentní pfijiMn	IDgpn&i» Tiagmflickýcii fJtry před i.oUo	ANO	-3	0.0□	-3	225 042,10	22 982 253,65	351	102,56%	3.04%
29	01.« ®	Uogentní pfij«n	Dopinění koncových prvků VZT	ANO	-3	qn ITI-	-3 896 446,02	662 304,14	23 644 557,79	943	102,64%	3.13%
30	62.4311	Úpravy v DIGIP	Kolize základu	ANO	-3	m'fj	-3 896 446,02		24 104 543,28		102,70%	3,10%
31	106/01	Lr<qv, ivnatovfito .ono.anu	Přeložka vodovodu k DA	ANO	-3	0.00		147 786,04	24 ŽŽÚ2&*1 32		102,72%	3 21%
32	106/02	Úprúvy a. caki.chú '.úuo.oúu	1ttiiXILj YJdCMXk	ANO'	-3	0.00	1,02	1 424 961,85	2ábT/ ai 1/		102,91%	3 38%
33	02/012	Uprary v D GJ[1]	Havarijní stav kanalizace	ANO	-5	ttrtbez oés.j	-5	922 509,03	26 lt99 IKú.BO		102,81%	□ 52%
34	02/013	Úpravy v DfGrP	Rozšíření anglických dvorků	ANO	-5	0.00	-5	434 540,74	27 034 341 54		102,87%	3.57%
35	IOSA3I	Přípojky apiaUxnré kanduau	Záměna kanalizačního potrubí	ANO	-5	1	750 968 568,44	dtfj 8B3 L<5	2. 4) 41;	793 93	102,90%	3.56%
36	I7TAIJI	Hoř /oni anernMcinini	Věnec atiky u energocentra	ANO	-5 430 812,19	OdO	-6	750 068	39 2S3 33	2<'3M '54 v3	102,90%	3,62%
37	11&XJ1	PS 06 Zdroje medicinalních plynu v SO 116	FYtiBunziUažnilKi rcroju kycfrhu uo hido.u UiGiP	ANO	-5	0.00	-5	750	84 307.W.	2.[2] 4MTr41,ta	(53 ti26 522,2b	778	103,00%	3 63%
38	A»'úQ3	Vedlejší rozpočtové náklady a ostatní náklady	Provisorní konalUacu	ANO	-5	0.00	-5	750	636 532 3-1	26 QS6 673,97	784 495 054,60	779	103,00%	3 71%
39	119 1/52	Asanace a pěstební opatření	Kácení litroniu	ANO	-5	000	-5	750	110 1B7B6	26 211 Sil. 55	7•-1. i - 3	779	103,01%	3.73%
40	AíW4	Vedlejší rozpočtové náklady a ostatní náklady	PD změna výtahu a změna sterilizace	ANO	-5	0,00	-5	750	1 G6'i 534 LXJ	a 2?/ 335,05	765 57B 776,40	780 245	103,15%	3,87%
41	02/014	Úpravy v DIGIP	Odbourání shozu	ANO	-5 430 812,19	exyo	-5	750	71Q.31&D3	29BBÍ 714,4ti	ítitr JI'7 095,1?	780 956	103,25%	3,96%
42	OIiOJO	Ugentní příjem	DtpIníini prst.u KšriO YH	ANO	-5 430 812,19	«'7•' W	-5	750	I•.' UI J ttJ	JU 12a 6J4,Ld	756 520 014,71	78	103,26%	
43	W.	Přípojky dešťovo knnaUacc	|upraTů dcóiavo tonahaitt	ANO	-5 500 260,09	OSc6oCrI-	-5 640	750	2 1B6 033&1	32 314 367,72	rae 714 0*8,36	78	103,33%	4 27%
44	AítÁIÐ	Vcdlcjt rorpeťtovo nahauy a ottslni nžd adj	VRN procIwhMU IifIn.Ifh.	ANO	-5 640 312,59	atfIj	750	i 497 &« 49	33 612 528,21	79G211 900.04	78	103,72%	4.47%
45	"ACOS	V>._b.il i rozpočtov•? .ti J \ J ostatní IIJ[1] .,1/	Přesun kontejneru odpadové hospodářství	ANO	-5 640 312,59	Dalo	750	14 IM)/ 12	33 HZ7 52b 33	750 220 505 96	78	103,73%	4 47*
[redacted]	015	ItJpravyy DIGIP	Odpočet akustického podhledu v kotelně	ANO	-5 640 312,59	ottsetalk	-5 758 442,09	750 640 938,54	81 150 59	33506 061,02	790 300 062 55	78	103,72%	4 42144
[redacted]	07	Vttdleyfr rofixZ-toww nakbdy a cstalni niUady	Plocha pro provizorní přesun odpadového hospodářství	ANO	-5 758 442,09	0.00	-5 758 442	750 64 54	?? 931 80	33Stfe&ia.Z2	790 305 994.35	784 627	26	103,73% 4,49%
[redacted]	03	Úpravy araliovĚho vodovodu	Propojení vodovodu	ANO	-5 758 442,09		-5 758 442,09	?50 040 030.54	34 32/ U/b.?2		784 968 015,26			103,78% 4.54%

49	[illegible]	[illegible]	Propojení garáží a COV	AHO	[illegible]	0,00	-5 756 442,09	750 [illegible] 54	1 675 241,93	[illegible] 318	792 601 690,28	[illegible] 257,19	[illegible] 02%	4,79%
50	107X11	Přeložka podzemního hydrantu	[illegible]	ANO	[illegible] 442,09	[illegible]	-5 [illegible]	[illegible] 6 [illegible],00	[illegible]	[illegible] 318,60	792 601 699,28	[illegible]	104,02%	4,79%
51	[illegible]	[illegible]	Úprava odstraněné příčky v 1.PP	ANO	[illegible] 2 552,63	0,0[illegible]	-5 [illegible]	[illegible]	[illegible]	[illegible]	792 [illegible] 40	786 840 032,83	104,03%	4,79%
52	[illegible]	Urgentní příjem	[illegible]	AI[illegible]	[illegible] 2,63	[illegible]	-5 [illegible]	[illegible]	165 025,00	[illegible]	792 796 610,46	787 010 800,73	[illegible] 05%	4,81%
53	[illegible]	[illegible]	[illegible]	ANO	[illegible] 5 809	[illegible]	-6 [illegible]	749 780 698	1 820 232,28	[illegible] 11	[illegible]	[illegible] 180,37	[illegible] 18%	5,05%
54	02/018	[illegible]	[illegible]	ANO	-6 [illegible]	[illegible]	-6 [illegible]	749 [illegible] 26	2 672 711,40	[illegible] 173,51	[illegible]	[illegible] 871,77	[illegible] 53%	5,41%
55	111/04	[illegible]	Oplocení sběrného dvora	ANO	[illegible]	0,00	-6 [illegible]	749 [illegible]	55 [illegible]	[illegible]	[illegible]	[illegible] 448,46	104,54%	5,41%
56	113/02	Areálové rozvody nízkého napětí	Havarijní stav kolektoru	ANO	[illegible] 618 682,37	0,00	-6 618 682,37	749 [illegible]	[illegible]	[illegible]	[illegible]	[illegible] 993,81	104,57%	5,45%
57	[illegible]	[illegible]	Revize zatížení podlah	ANO	[illegible]	[illegible]	-7 439 533,93	[illegible]	1 [illegible]	[illegible]	[illegible]	[illegible] 281,43	104,61%	5,59%
58	[illegible]	[illegible]	Revize zatížení podlah	ANO	-7 439 [illegible]	[illegible]	-7 615 572,10	[illegible]	[illegible]	42 [illegible]	[illegible]	[illegible] 268 664,37	104,61%	5,62%
59	[illegible]	Stanice medicinálních plynů	Revize zatížení podlah	ANC	-7 [illegible]	[illegible]	-7 617 026,70	[illegible] 3,93	[illegible]	42 [illegible]	[illegible]	[illegible] 450,94	104,62%	5,62%
60	[illegible]	[illegible]	[illegible]	ANO	-7 [illegible]	[illegible]	-7 808 126,70	[illegible]	281 190,00	42 [illegible]	[illegible]	[illegible] 540,94	[illegible] 63%	5,66%
61	[illegible]	[illegible]	[illegible]	ANO	-7 [illegible]	0,00	-7 808 126,70	[illegible]	2 819 813,95	[illegible]	[illegible] 1,59	[illegible] 354,89	105,00%	6,03%
62	[illegible]	[illegible]	[illegible]	ANO	-7 [illegible]	[illegible]	-7 910 651,70	[illegible],93	517 806,00	[illegible]	[illegible]	[illegible] 635,89	105,05%	6,10%
63	[illegible]	[illegible]	Doplnění požárních klapek a izolací	ANO	-7 910	[illegible]	-7 [illegible]	[illegible] 718,93	431 673,60	[illegible]	[illegible]	[illegible] 299,49	105,11%	6,16%
64	02/022	Úpravy v DIGIP	Stavební úpravy JIP a interny	ANO	-7 [illegible]	0,00	-7 [illegible]	[illegible]	69 876,25	[illegible] 645 456 [illegible]	[illegible]	[illegible] 175,74	105,12%	6,17%
65	105/02	Přípojky splaškové kanalizace	Oprava havarijního stavu kanalizace	ANO	-7 [illegible]	0,00	-7 951 661,70	[illegible] 718,93	[illegible]	932 230,83	[illegible] 331 611	[illegible] 379 949,76	105,42%	6,47%
66	102/002	Komunikace a zpevněné plochy	Přemístění [illegible]	ANC	-7 [illegible]	[illegible]	-8 121 768,13	[illegible]	[illegible]	[illegible] 061	[illegible] 460 609	[illegible] 35	105,41%	6,49%
67	102/003	Komunikace a zpevněné plochy	[illegible]	ANC	-8 [illegible]	0,00	-8 121 768,13	[illegible]	8 [illegible]	[illegible] 411	813 810 717	[illegible] 17	106,52%	7,59%
68	02/023	Úpravy v DIGP	[illegible]	ANO	[illegible]	0,0[illegible]	-8 121 768,13	[illegible]	7 [illegible]	[illegible]	[illegible] 1 404	[illegible] 25	107,53%	8,60%
69	02/024	Úpravy v DIGIP	[illegible]	ANO	-8 [illegible] 13	[illegible]	-8 175 013,01	[illegible] 7,62	[illegible] 827,21	65 140	821 539 902,59	[illegible] 58	107,53%	8,61%
70	01/014	Urgentní příjem	[illegible]	ANO	-8 175 013,01	[illegible]	-8 267 853,27	[illegible]	[illegible] 887,06	[illegible] 262	[illegible]	[illegible] 936,38	107,53%	8,63%
71	02/025	Úpravy v DIGIP	[illegible]	ANO	-8 267 [illegible]	[illegible]	-9 737 852,09	[illegible]	3 [illegible] 689,55	[illegible] 290	[illegible] 20	[illegible] 952 [illegible] 7,11	107,74%	9,03%
72	01/015	Urgentní příjem	OK pod VZT	ANO	-9 [illegible]	[illegible]	-9 830 616,61	746 568 [illegible],02	650 710,71	[illegible]	[illegible] 089,91	[illegible] 510 [illegible] 3,30	107,81%	9,11%
73	04/001	Areálová rozvodna NN v SO 111	[illegible]	ANO	-9 [illegible]	[illegible]	-10 [illegible]	[illegible] 796 [illegible] 1,78	1 948 202,42	[illegible] 911	[illegible] 292,33	[illegible] 813,46	107,97%	9,37%
74	08/001	Vestavby operačních sálů	Vestavby operačních sálů	ANO	-10 [illegible]	[illegible]	-14 [illegible]	[illegible] 3,79	4 417 551,15	[illegible]	[illegible] 3,48	[illegible] 64	108,07%	9,96%
75	01/016	Urgentní příjem	[illegible]	ANO	-14 [illegible]	[illegible]	-17 [illegible]	[illegible]	23 786 018,94	[illegible]	[illegible] 92	[illegible] 54	110,76%	13,10%
76	02/026	Úpravy v DIGIP	[illegible]	ANO	-17 [illegible]	0,00	-17 [illegible]	[illegible]	288 071,37	[illegible]	[illegible]	[illegible] 91	110,80%	13,14%
77	121/001	Úpravy stávajícího topenářského kanálu	[illegible]	ANO	-17 [illegible]	[illegible]	-17 [illegible]	[illegible] 11	326 279,95	[illegible]	[illegible]	838 434 817,86	110,85%	13,18%
78	02/027	Úpravy v DIGIP	[illegible]	ANO	-17 [illegible]	[illegible]	-17 [illegible]	[illegible]	[illegible]	[illegible]	[illegible]	838 472 833,01	110,85%	13,19%
79	02/028	Úpravy v DIGIP	[illegible]	ANO	-17 [illegible]	[illegible]	-17 [illegible]	[illegible]	[illegible]	[illegible] 939	856 339 144,[illegible]	838 666 748,60	110,88%	13,21%
80	113/03	Areálové rozvody nízkého napětí	[illegible]	ANO	-17 [illegible]	0,00	-17 [illegible]	[illegible]	[illegible]	[illegible]	[illegible] 73	[illegible]	110,92%	13,25%
81	01/017	Urgentní příjem	[illegible]	ANO	-17 [illegible]	[illegible]	-17 [illegible]	[illegible]	[illegible]	[illegible]	[illegible]	[illegible]	110,95%	13,29%
82	01/018	Urgentní příjem	[illegible]	ANO	-17 [illegible]	0,00	-17 [illegible]	[illegible]	[illegible]	[illegible]	[illegible]	[illegible]	110,95%	13,29%
83	01/019	Urgentní příjem	[illegible]	ANO	-17 [illegible]	[illegible]	-17 [illegible]	[illegible]	[illegible]	[illegible]	[illegible] 746,37	839 [illegible]	110,99%	13,32%
84	02/029	Úpravy v DIGIP	[illegible]	ANO	-17 [illegible]	[illegible]	-1[illegible]	[illegible]	117 049,95	[illegible]	[illegible] 796,32	839 [illegible]	111,00%	13,34%
85	01/020	Urgentní příjem	[illegible]	ANO	-17 689 468	[illegible]	-1[illegible]	738 [illegible] 1,86	108 098,95	[illegible] 514,64	857 492 895,27	839 [illegible] 5,52	111,03%	13,37%
86	01/021	Urgentní příjem	[illegible]	ANO	-17 [illegible] 75	0,00	-1[illegible]	[illegible]	[illegible]	101 145 513,23	857 [illegible] 86	839 [illegible]	111,03%	13,37%
87	02/030	Úpravy v DIGIP	[illegible] za PVC	ANO	-17 [illegible] 75	[illegible]	-1[illegible]	[illegible]	[illegible]	[illegible] 110,06	[illegible]	[illegible]	111,06%	13,49%
88	113/04	Areálové rozvody nízkého napětí	[illegible]	ANO	-18 [illegible]	[illegible]	-1[illegible] 98	[illegible]	148 198,71	[illegible]	[illegible]	840 330 [illegible]	111,10%	13,51%
89	105/03	Přípojky splaškové kanalizace	[illegible]	ANO	[illegible]	0,00	-18 265 157,98	[illegible]	241 396,50	[illegible]	[illegible]	[illegible]	111,13%	13,54%
90	01/022	Urgentní příjem	[illegible]	ANO	[illegible]	[illegible]	-19 700 071,84	[illegible] 3,79	[illegible]	[illegible] 846 602	[illegible]	[illegible]	111,65%	14,26%
91	01/023	Urgentní příjem	Videoman[illegible]	ANO	[illegible]	[illegible]	-19 700 071,84	[illegible] 3,79	505 705,82	[illegible] 352	[illegible]	[illegible]	111,72%	14,32%
92	102/04	Komunikace a zpevněné plochy	[illegible]	ANO	[illegible] 84	0,00	-19 700 071,84	[illegible] 3,79	116 573,13	[illegible] 468	[illegible]	845 [illegible]	111,74%	14,34%
93	01/024	Urgentní příjem	[illegible]	ANO	[illegible] 1,84	[illegible]	-19 734 661,60	[illegible] 71	193 971,89	[illegible] 853	[illegible]	845 327 572,71	111,76%	14,37%
94	01/025	Urgentní příjem	[illegible]	ANO	[illegible]	[illegible]	-19 734 661,60	[illegible]	7 870 184,89	[illegible] 533	872 932 419,20	853 197 757,60	112,84%	15,45%
95	02/031	DIGP	[illegible]	ANO	[illegible]	[illegible]	-19 734 661,60	[illegible]	[illegible]	116 950 114,72	873 [illegible]	853 [illegible]	112,91%	15[illegible]
96	01/026	Urgentní příjem	[illegible]	ANO	[illegible]	[illegible]	-19 922 377,83	[illegible]	[illegible]	117 765 [illegible]	[illegible]	854 [illegible]	112,94%	15[illegible]
97	02/032	DIGP	[illegible]	ANO	-19 [illegible]	[illegible]	-19 922 377,83	[illegible]	[illegible]	[illegible] 701	875 398 082,42	855 [illegible]	113,10%	15[illegible]
[illegible]	[illegible]	[illegible]	[illegible]	ANO	[illegible]	[illegible]	-19 922 377,83	[illegible]	[illegible]	[illegible] 215 082	[illegible]	855 [illegible]	113,13%	15,76%
[illegible]	[illegible]	Urgentní příjem	SDK předstěny	ANO	[illegible]	[illegible]	-19 922 377,83	[illegible]	380 [illegible]	[illegible]	[illegible]	856 072 [illegible]	113,18%	15,81%
100	01/028	Urgentní příjem	[illegible]	ANO	[illegible]	[illegible]	-20 932 626,53	[illegible] 10	[illegible]	[illegible] 426	[illegible]	855 610 180,47	113,12%	15,86%
101	111/05	Rozšíření energocentra	[illegible]	ANO	[illegible]	[illegible]	-20 932 626,53	[illegible] 10	[illegible]	[illegible] 376	[illegible]	[illegible] 90	113,15%	15,91%
102	[illegible]	[illegible]	[illegible]	ANO	[illegible]	[illegible]	-20 932 626,53	[illegible] 10	166 065,42	[illegible] 2 930	[illegible]	856 029 [illegible] 32	113,17%	15,94%
103	[illegible]	[illegible]	[illegible]	ANO	[illegible]	[illegible]	-20 932 626,53	[illegible]	572 418,51	121 135 348,73	[illegible]	[illegible] 102,83	113,25%	16,01%
104	01/030	[illegible]	[illegible]	ANO	-20 [illegible] 2 626	[illegible]	-20 932 626,53	[illegible]	89 514,41	[illegible] 863,14	[illegible]	856 591 617,24	113,26%	16,03%
105	01/031	[illegible]	GSM [illegible]	ANO	[illegible]	[illegible]	-20 932 626,53	[illegible]	3 990 027,44	[illegible]	[illegible]	860 [illegible] 4,69	113,79%	16,55%
106	01/032	[illegible]	[illegible]	ANO	[illegible]	[illegible]	-20 932 626,53	[illegible] 10	901 382,41	[illegible]	[illegible]	861 [illegible] 027,10	113,91%	16,67%
107	01/033	[illegible]	[illegible]	ANO	[illegible]	[illegible]	-20 932 626,53	[illegible] 10	457 896,19	[illegible] 574	[illegible]	[illegible] 29	113,97%	16,73%
[illegible]	[illegible]	[illegible]	[illegible]	ANO	-20 [illegible]	[illegible]	-20 932 626,53	[illegible]	[illegible]	[illegible]	[illegible]	[illegible] 247 393,89	113,99%	16,76%
[illegible]	[illegible]	[illegible]	[illegible]	ANO	[illegible]	[illegible]	-20 932 626,53	[illegible]	215 853,91	[illegible] 996	883 [illegible]	[illegible] 463 247,80	114,02%	16,79%
110	[illegible]	[illegible]	[illegible]	ANO	[illegible] 53	[illegible]	[illegible] 626,53	[illegible]	113 595,61	[illegible] 110	883 509 469,94	862 576 [illegible] 41	114,04%	16,80%
111	[illegible]	[illegible]	[illegible]	ANO	[illegible]	[illegible]	[illegible] 251,70	[illegible]	512 913,18	[illegible] 623	[illegible]	[illegible] 131,42	114,09%	16,87%
112	[illegible]	[illegible]	[illegible]	ANO	[illegible] 70	[illegible]	-21 073 251,70	[illegible]	1 847 329,81	[illegible] 470	[illegible]	[illegible] 461,23	114,33%	17,12%
[redacted]	02/034	DIGP	[illegible]	ANO	[illegible] 70	[illegible]	-21 073 251,70	[illegible] 326	355 750,54	[illegible] 84	[illegible]	865 [illegible] 211,77	114,38%	17,16%

[illegible]	01/037	Urgclinl pfijem	DiJici liitB zoAerrt tMítchy	[illegible]	[illegible]	[illegible]	-21 [illegible] 70	[illegible]	[illegible]		[illegible] 1,90	886 256 372,53	865 183 120,83	114,38%	17,17%
[illegible]	01/038	Uignninl příjem	Inliyma ni systcm	ANO	[illegible] 1,70	-543 991,25	-21 [illegible] 95	[illegible]	965 000,97		[illegible]	887 221 373,50	865 604 130,56	114,44%	17,30%
[illegible]	01.02/001	Ltg&nmi pn;ůrri - 0CGi»	Inlůrtnafinl systém	AN[illegible]	[illegible] 7 242	[illegible] 122,43	-21 [illegible]	[illegible]	[illegible] 9,23		[illegible]	887 301 192,73	865 631 827,35	114,44%	17,31%
[illegible]	02/035	DII3P	tnícrmnCni eygttm	AN[illegible]	-21 689 365	-174	[illegible] 844 181,52	199,11	150		[illegible]	887 503 343,21	865 659 161,69	114,44%	17,33%
118	116/004	SLiituQ nifrdu jlulch plynu	Scjvubhi úpiuvy rtai úbjwMU 50 11&	AN[illegible]	[illegible]	-186	[illegible]	[illegible]	323		[illegible] 5,89	887 980 686,52	865 930 024,91	114,48%	17,39%
119	01/039	Urgentní jxijum	Vyťlufani SDK Ui autora WC	AN[illegible]	[illegible]	0,00	[illegible]	739,01	1 [illegible] 321,02		606	889 034 987,54	867 004 345,92	114,62%	17,54%
120	02/036	C4Gť	Přrpujmi KMYůdny UIGP	ANO	[illegible]	[illegible]	[illegible]	[illegible]	[illegible]		[illegible]	889 668 040,88	867 637 398,26	114,71%	17,62%
121	02/037	UtGP	PBrooc.Ms ijstfin- akumJacc TUV a výmániku	[illegible]	030 [illegible] 1,62	0,00	[illegible]	[illegible]	[illegible]		[illegible]	889 924 162,96	867 893 521,36	114,74%	17,65%
[illegible]	01/040	Urgertnlp ijatn	Chítéjk i svllida K1	[illegible]	[illegible] 841	[illegible]	[illegible]	[illegible]	[illegible]		[illegible]	890 057 752,96	868 027 111,34	114,76%	17,67%
[illegible]	01/041	Urgentní p/ ijpm	Zniůna zach|tn«ba sternu píp čitíCn i*aaP	[illegible]	030 [illegible]	175,40	[illegible] 117,02	[illegible]	[illegible]		[illegible] 1,31	890 184 791,94	[illegible]	114,75%	17,69%
[illegible]	116/005	SuiiL% oiKfeiůlcilch ptyw	Gariarfltix kyUiku	AN[illegible]	[illegible]	[illegible]	[illegible]	[illegible] 7,10	521,28		932,59	890 237 313,22	[illegible]	114,37%	17,69%
[illegible]	02/038	DIGP	Pfolp&a*ody (-no pfopc iíni v DI<3P	AN[illegible]	[illegible]	0,00	[illegible]	[illegible]	308 477		[illegible] 66	890 545 790,29	[illegible]	114,41%	17,73%
126	01/042	Utgentri přijefli	I3opfriš'i pjkujú rw lWrriridlu »č£itia p0Zi»Hl	[illegible]	[illegible]	[illegible]	[illegible]	[illegible]	3 [illegible]		[illegible] 66	890 577 615,49	[illegible]	114,41%	17,74%
127	102/05	Pvjnicn -nzc a /pcyncne plech/	iJdpadkDw*' ccac	AN[illegible]	[illegible]	[illegible]	[illegible]	[illegible]	[illegible] 71		[illegible]	890 684 676,20	[illegible] ,67	114,43%	17,76%
128	102/06	KůnilunHo€i o zptvr io plechy	Uprav!/ haulLzmjíi u flactígl	AN[illegible]	160 [illegible] 1,53	0,00	[illegible] 53	[illegible] 7,10	[illegible] 57		126,14	890 950 506,77	[illegible] ,24	114,46%	17,79%
129	01/043	Uigvnbtí pfijtrfii	DiLuLičnl. pfoclicxiuví* a hcliúJ-.ílL L-lily	[illegible]	[illegible]	0,00	-25 [illegible] 53	236 947,10	399 [illegible]		[illegible] 74	Hal 350 164,37	[illegible] ,84	114,51%	17,84%
130	02/039	ĎřŠP	Zn4n> ctorirání cfvi/ii wupiurva úvufi W 38	AN[illegible]	[illegible]	-106 [illegible] 1,80	[illegible] 33	[illegible]	669 [illegible]		912 [illegible]	BS2OT293.06	[illegible] ,72	114,59%	17,93%
131	01/044	Uigriinlní pfljem	S/(.votÍYao sjetém KztriMrid nitMl! SLB_Ccipiníni čluoty do m ř 1035	AN[illegible]	[illegible]	[illegible] 8	[illegible] 33	[illegible]	356 258 [illegible]		171 [illegible]	BU2J/OĎóI.Itó	867 [illegible] ,63	114,64%	17,98%
132	01/045	Urgentní přlpem	.Dopíné?n frfLChotcci MK na otyektu Urgentní p jem	AN[illegible]	[illegible]	0,00	[illegible] 33	875 [illegible]	[illegible]		[illegible]	892578 114,67	867 [illegible]	114,66%	18,00%
[redacted]	Ji ctilnl pfipm	Nůrciťwy nab/tůh • lrutHatOhahOu	AN[illegible]	[illegible] ,33	-294 776,68	[illegible] 01	[illegible] 098	4 28 [illegible]		[illegible] 44	HEO Wíř S20,ůr	871 [illegible]	115,19%	18,57%
[redacted]	DIGP	:ruhjr&kĎ ko trjk.uo Étufot	ANO	[illegible] ,01	0 [illegible]	[illegible] 282	338 098 [illegible]	74 [illegible]	141 214	[illegible]	037 613 61? 57	872 [illegible]	115,29%	18,67%

[redacted]

Krycí list změny

Název a evidenční číslo stavby: Nemocnice Rychnov nad Kněžnou - rozšíření průmyslové zóny Solnice - Kvasiny	číslo so/ps/ / číslo změny SO/PS.	Číslo změny stavby: **135**
Název stavebního objektu/provozního souboru (SO/PS): SO 01 Urgentní příjem	01 / 47	

Objednatel:	název:	Královéhradecký kraj
	adresa:	Pivovarské náměstí 1245, 500 03 Hradec Králové
	IČ:	70889546
Zastoupený:	název:	Centrum investic, rozvoje a inovací
	adresa:	Soukenická 54, 500 03 Hradec Králové
	IČ:	71218840
Zhotovitel:	název:	Společnost „ G+S - Nemocnice Rychnov"
	adresa:	U Nemocnice 430, Kolín III, 280 02 Kolín
	IČ:	28169522

[redacted]

[redacted]

Evidenční list změny stavby

Název a evidenční číslo stavby:	Číslo SO/PS / / číslo změny SO/PS:	Číslo změny stavby:
Nemocnice Rychnov nad Kněžnou - rozšíření průmyslově zóny Solnice - Kvasíny	01 / 47	135
Název stavebního objektu/provozního souboru (SO/PS): SO 01 Urgentní příjem		

Strany smlouvy o dílo na realizaci výše uvedené stavby uzavřené dne 6.12.2022 (dále jen Smlouva);

Objednatel: Královéhradecký kraj, se sídlem Pivovarské náměstí 1245, 500 03 Hradec Králové

Zhotovitel: Společnost „ G+S - Nemocnice Rychnov", se sídlem U Nemocnice 430. Kolín lil, 280 02 Kolín

Kdo požadoval: (organizace, jméno)	Změny projednány na KD dne:	Kategorie
Nemocnice Rychnov n. Kněžnou, Královéhradecký kraj	31.7.2025. 24.7 2025	A.C
Vliv ZL na konečný termín: ANO (~~dnů~~ .....) / NE	Přílohy soupisu prací:	

Popis a zdůvodnění změny:

Předmětem změnového listu je kompletní realizace nové místnosti se sprchou ve stavající místnosti č. 0018 - ZÁZEMÍ ZÁCHRANARU na objektu SO 01 - Urgentní příjem dle dodatečného kolaudačního požadavku krajské hygienické stanice Hradce Králové. Ve stávající místnosti musela být vybudována nová místnost ze sádrokanonu odolného vodě s dřevněnými dveřmi š. 800mm. V nové místnosti sprchy bylo doplněno odvětrání, světlo, včetně přísiušnách elektro rozvodů a dále rozvody vody a kanalizace pro novou sprchu s vaničkou. Nová místnost bude obložena do v. 2150mm s hydroizolační stěrkou.

Údaje v Kč bez DPH:

Cena navrhovaných Méněpraci	Cena navrhovaných Vícepraci	Cena navrhovaných Méněpraci a Vícepraci celkem
0,00	155 046,71	155 046,71

Vyjádření - souhlas se změnou:

Projektant (autorský dozor)	jméno	[redacted]	datum	0 2. 10. 2025	podpis [redacted]
Objednatel	jméno	[redacted]	datum	02. 10. 2025	podpis [redacted]
TDS	jméno	[redacted]	datum	0 2. 10. 2025	podpis [redacted]
Zástupce ONN	jméno	[redacted]	datum	0 Z 10, 2025	podpis [redacted]
Supervize	jméno	[redacted]	datum	0 2, 10. 2025	podpis [redacted]

Objednatel a Zhotovitel se dohodli, že u výše uvedeného [redacted] idené Stavby, budou provedeny Změny, jí zdůvodněny dokladovány a oceněny výše a v přiložené Dokumentaci změny, jejíž součásti je i tento Evidenční list změny stavby. Tel stavby představuje přílohu pro dodatek Smlouvy. Smlouva se mění v rozsahu upraveném v tomto Evidenčním listu změny stavby V povinnosti Objednatele a Zhotovitele sjednané ve Smlouvě nedotčeny Na důkaz toho připojuji příslušně osoby oprávněné jednat jmq Objednatele a Zhotovitele své podpisy. [redacted]

Objednatel	jméno	[redacted]	datum	0 2. 10. 2025
Zhotovitel	jméno	[redacted]	datum	0 2. 10. 2025

[1]) kategorie změn

A - Požadavek uživatele

B - Požadavek obiednaleie

C ■ Nepředvídatelná změna

D- Chyba PD

[redacted]

SOUPIS PRACÍ

Stavba:
Nemocnice Rychnov nad Krieínou
objett-
SO 01 Urgentní příjem
Soupis:
SO 01 - URGENTNÍ PŘÍJEM, nová sprcha v zazernt záchranářů

Miste; K.u Rycnnov nao Kněžnou (744107)

OBjeanaiel Královehradecký kraj se sídlem Pivovarské náměstí 1245 5D0 03 Hracec Králové

Projektant CCMr spol s r o architekt, e projekt. Ateliér

Zhotovilei SpÓMnost , G+S- Nemocnice Rychnov" se sídlem u Nemocnice 430 Kolín lil, 2ac 02 Kolín

PC	Tyn	Kód	Popis	VJ	Mnužstvi	JCo-tarozx]	Cena aoikom [CZK]	Cenová soustava
Náklad/ dílčího soupisu celkem							155 046.71	
D		7B3	Konstrukce suché výstavby				S2 563.77	
1	M	753131022	Demontáž I>ZX podnteriu s ftrauvrjtvou in*riau k-ci £□ slavycn pnaMu pptaStén< dvajžě	"2	4.no	2713.30	1 207 90	ZL 107 vtutnr,, zenaďe cta-ody« derontHír SDK
2	N	703111710	SDK pfifika nadstaveni CW p-ořlhj	m	8.680	165 33	1 465. 75	ÍUÍS 2025'1 ■0 9992
374	K	783111437	D^3 2 - SDK příčka ll 150 -mm prali CW-rJiA/ IM deáky 2*H2 12.5. mmerAhi OQ- si U 50 mm mlfl 100 kr mS	m2	10,510	1 474,94	15 501 52	StefcDD 1 1 SOOI Ol 893
aag	K	753131551	SDK2 - Podhltid p jírii zavttftiý SDK na nosném roštu z aloBrwých profilu. □□;aá'ény irnpfsgncwanciu SDK de&kou ; 15 mm vhotfnpu do vfhkáha p-ostfaii ·v ů. zakryti volných svislých DD<u resp i-=i vzmltlýcn při změně výškoví díovnfitiUPpniho podhledu)	m2	4770	892.10	4 25S,32	iitaS>ú0.1 1 3001.01 AXS
N	K	763111723	SDK po tka 'vyztuženi pro osazeni sk/ínék, polit -std	m	a,700	672,46	5 050 42	:.* ZLÉ 07S
W			LJAprcíiiy pro dvete					
N	*	763131912	Zhotoveni atvo'j ve: prsa D 1 do 0 25 mj v SOK peohlědu a podkroví 5 vyrtuženim prolil v	Kus	2.000	773.30	1 546 76	dfeZL8 075
W			Reproduktory					
í	K	763131913	Znoraveni ocvorir vet přes 0,25 cín 0.6 n>2 v SDK pcPhledu a Dodkrav, 5 vyztužením prolily	*»	Z,000	1 079,14	2 168.2 7	jdb ZLě 075
w			Svítidla VZT výirttky					
a	K	753131Y12	SDK po.dhié*d* napojeni na Jlnf druh po-Jhlod u	m	2,580 [	134.89	348.02	dtaa. č 075
w			■Jotavď podNidu po oodaieínc napojeni					
3	N	763111624	Mon m desek tl 2x12,5 mm SDK stlána japnoEttannS	mZ	13.120 |	377 70	4 D55	..39ÍUR63ESi| 'IM9IE
W			Dodalačne op-usi*™ savapa utůny imprognsvan„ do au					
J	N	59039025	cesia SDK impregnovaná HZ 0 12 5mr-	m2	13.120	142.89	1 074 06	JR5 20251 ■pgggj
5	K	RU1	Zaproven Svaru v SOK stíne	kus	4,000	780.00	3 120.00	iURS 20251 •00032
			ZapfflrfHI dér po zrréhě umisiénl Iribce* a rapraco eni iozktopené póčky po inovaci na/jch w*- ZTI s ©ilMobarr na r ou rr sc-rcny					
4OD	K	763101311	Montáž jednokřídlové kovové zarubne SOK pHčka	kus	1.000	2 290,92	2 290.92	dfeSoD 0 1 1 3001 01 AR3
434	M	55331=95	OZ-S - □ccfava zuiupc-n to SCK pf čky, c-Mo-oovapové těsněni pro aoďrolwtonové ÍIÍÍÍÍtS iSOrrim rsmfcu 800721Mmm	<U3	1,000	4 900.02	4 900.02	ole Soul 3 1 1 SOOI Cl ARS
**	K	OS rn	OS 111 RevLI -1dvřfke 30Oi5<X>mm	kus	1,000	1 713,21	1 219,21	di» SoD n 1 i saat ai AR3
5	N	R02	Likvidaar vybouráněho malv álu	kpl	1.009	780.20	7ěQ,aO	jdle SoD D 1 i SDOt 61 4RS
425	K	9507533 4	Přesun hmat tanážrb pra sádrpkartoripVB «:onsruk2e y objettatít v do 36 m	I	3, 90	1734,20	1 4OB.52	di»3o!> 31 ISMI31ASS
3		766	Konstrukce truhlářské				16644,61	
443	X	7«555aDDD1	WoHáž dveřních -c/rdel olvravých jednokřídlových i db 0,3 m dc acvpYĎ čárutjnd	•WS	1.0»	1 193.B2	1 193.32	JeSuDD f 1 3031 ji AR3
445	M	01190002	dve tednokř drě uio: e. otěrů i-un adků křidlo faIMvani B00«2100mm	CU5	1.003	1* 922,92	14 922,92	Je SoD 3 1 1 SOCH 31 ARS
464	K	3S8766ID4	®'asun tirnor tonáinl orokarBnrukoa iruh irské v osyostech v® 35 m	t	0,500	1 055,74	527,07	dcSaDD r | SOCH 31 ARS
O		711	Izolace proti vodě, vlhkosti a plynům				8 878,33	
274	K	711103130	Hydroiíolatni stěma kamp el vč iuiim»tvi výztuž »ilwna, rohově pásky těsnén prostupu armatur atd 11 2 mm	m2	15.110	564.98	8 637,23	eSaDO ' 1 3DO131 AR5
28S	K	990711103	Přesun hmat tanážni pco uedace proti vodě vlhkot!i a slynum v objektech výšky do 00 m	t	0 062	666,19	41,10	dto SaO D 1 1 SCO131 ARS
o		776	Podlahy povlaková				1 261,96	
65	K	1775201812	Demonraz lepenjen povlakových podinh 5 podlcíkou ruční vč sokle	m2	2.42O|	160.58	3B8.ÓU	Bfe SoQ 0 1 1 SCO101 ARS
7	N	776941021	Odstraněni lepidla ruině z podlah	m2	2 4291	299,K	507.79	ůwssceen-099S2
685	rC	776111311	Vysé'¹ pcxikladu pavlaKových podlah	m2	2.420	14.27	34.53	dfc ocD 3 1 1 SOOI Ol ARS
685	K	776141320	Lokální vyrovnám podkladu fnvlahůvýen sodiih stárkou tl 2 mm	m2	2.420	138.78	331 03	dte SoD D 1 1 SCO101 ARS
D		771	Podlahy z dlaždic:				2 960.20	
677	-	771674269	Montáž pdd,ari keramických cra msEhoneká .yatiření prutisktuzný r.n lepených flčxiailnim up dlíim dP 0 kEí'm2	<m2	t 905	745.M	1 487 57	drC SOD J 1 1 SOOI DI AR5
578	M	59761005	D' ".sramické dlaiba a prstům'uznym povrchem iprobikiiffnos' R1D. Erose A pvo bosou nonul, hydrozo-aCm 5pdravac hmcía - 5Z0M3C0X10 mm	m2	2.204	574.06	1 374.30	dle SaD D 1 t GCC1DI ARS
584	K	990771104	Přesun hmot tonižnl prp podlahy j dlaždic v Ptijextiwh v dc 35 m	t	a,oso	1 960.54	98,03	j<HeSoO Ol ' SOOI Ol ARs
D		781	Dokončovací oráče - obklady				10 520 22	
S45	K	781474111	Montáž obkladu vnitfnfldi keramických lapených piati«m abohacunim lepidlem arp obkládán: do tenKého leže ne bázi cementu wchupripho pověřeni všechny rohy, kouty o hrany budou opatřeny podookladovými lištami}	TT>2	8.075	745,»3	6 022,34	dle 3oD D 1 1 3001 Ol AíÍ3
R49	M	59701201	02 • obVůd keramický glazovaný do výiky 2150 mm ýKcovat s horní hrenou zárypné dver.j spůtovený sperůvaci hmotou - 5O3c300x3 mm	m2	9.S90	440.OB	4 204,30	dfe 3aD O 1 ■ SOD*01 ARS
B52	K	aamncM	Přěsun nrr»t towřni ora obklady keramické voějelnccn v da 35 m	t	0.130	1 796,21	Z33.51	<«e SaD D 1 1 SOOI Ol ARS
D		733	Dokončovací práce nátěry				2 7B6.4Q	
353	K	703823133 ś	Zákfadni penetraěm natě- ■parametry dletechftiekfe zptavy|	m2	10,325	14,27	143 06	líe 5oD D 1 1 SOOI D1ARS
856	K	783947193 3	M2 - 2x p-3y jrotan•airyiata-.y nfttf adolný proti dfi nretčnim prostfMikjm do vyšky 2153 mm vysoka pdo-nost vud. maeftanukámu r.aménan r.ttf' ia metna dle ČSN EN 13333 min vo :f'dś 1 nonasaovv iparamory alt?lechncte rprpvy)	m2	10.325	231 58	2 823 34	ďčicDD 1 1BGOI.Dt AR5
D		778	Ojlaini výrobky				563,75	
71|	K	OS OU	OS 01 Ochrana tahu nérořínl prvc-k iystůnwvý lyponý	ks	1.000	563,78:	503,76	dlí SoD □.1 1 SO01.01 AR5
p		VZT	Vzduchotechnika				5 594,81	
50	K	Pot 301	VZT potrucl kruhová Phvod těsnáni gumou 3150.'111%ivH'.tvftm	t>m	1 5ÚD	592 9S	08j 47	aeSno 1 4.3.1 SCOi U1VZT Di
■3	r.	PW417	01 40 -e»ib lni hadice coravann Uumi cl hluk dtM	bm	1 500	265.36	398.04	dlrSoDI 431 SOCI 0IVXTD1
38	K	PÓT411	01 34 TalKayý venth kovový povodni, lakovaný vč dílu pro instalac- dl6D	13	1.000	242,19	242.19	dle SoD 1.4.3 1 SOCI 01 VZT 01
57	K	Poí31B	Montáž zařízení neuvedena v položkarii	h	5.HD0	378,66	1 893.30	dle 3dD 14 31 SOOI 0* VZI Ol
34	K	P« 321	ZávesAvý maienál	*8	2.GDÍJ	68 92	13? 04	d.SoQ 4 4 3 1 3001 01 VZT 01
35	K	P»322	5rpa|ovj|c mahrnál	*9	2.090	08 61	177,22	cleSaD 1 4 3 1 SOD101 VZT 01
36	K	Pc*323	Těsnicí matertal llmelfr	ks	1,000	49.25	49,23	dsSuO 1 4.31 5001 Oi VŽT01
37	K	Poi32G	Sjízdné ,rutin. trťení - mast vy&na místnosti 4 m	dny	1.000	757 32	757 32	i d» SOD 1 4.3 1 SOD1C1'JZ7 01
7	N	R03	³fusun hmot a dooruvu	KD)	1,000	1 150 50	1 150,90	lvlassv
O		EL	Elektroinstalace				15 255,94	
57	k	: 2 1M	M«*aí vestavnéM Hrunového LEO arvlpom (typ *02.* 031. nomptetrii	kus	1.000	416,31	416.01	□fejSaD 1 4 7 SOOI Ol Sí/tópťůua
58	■/	7402 2 D2U	vestwffift kfunowí _ED svítidlo typu ' iOAtrlight" priitnn22W, typD2. dodávka	kus	1,000	1 695.30	1 696.30	ir* SoD 1 4 7 SOOI Ol Sihspniud
91	K	7403.5 94M	MjMrtii t&npvůho vyplhafttff, při&azená montáž, vyfeši krytí. <ompis*jr vt pwsky příslušenství nstalaCni rabKQ siavvoní příourn-jci j nobného n-jsoacifikavanono matenálu ;hmnždiny, šrouby, >ád'ii ard 1	Rus	1,000	124 09	124.39	db $aD s 4 7 SOD101 Silnoproud
[redacted]		7403. *3 tMD*	sá/ovy vypínaú. přesazena 'tůJifaE r,'5ii Krytí, dtoártavů tFzciSfky, p/ísiívácflsťvi rtsťa/acm kfa&ctf	Rus	1.000	255.04	288 3-1	dta SaD I •=7 SCO' d. Silnapraud
[redacted]	K	7404 4 1?K	Mu-ťaž kabtéu 1.DXKH-R 3x1,5 82c* *t 31 Kompletní dodavia	m	120,993	25.31	2 79? 2Q	dla 3aD 1 d 7 5CiCJ101 iroprnud

185	M	7404 4 17M	kabel 1-CXKH-R 3x1,5. B2ca,s1.d1. dodávka	m	120 000	29,11	3 493,20	dle SoD 1 4.7 SO01 01 Silnoproud
8	N	R04	Ponon (aktuátor) talífového ventilu 230 V	kus	1,0'00	1 440,00	1 440,00	vlastni
9	N	R05	Uprava rozvaděče, doplnění jističe	kpl	1,000	1 680,00	1 680,00	vlastni
10	N	Ros	Ostatní práce - Ukončení veškeré výše uvedené kabeláže, popis a přehledné označení kabelu a vodiču (popisovací štítky), chrániičky, krabice, svorky, drobný el. materiál, šrouby, sádra	kpl	1,000	2S2Q.O)	2 520.M	vlastni
11	N	R07	Přesun hmot a doprava	kpl	1,000	1 800.!0	1 800,00	vlastni
	D	722	Zdnivotechnikb ■vnitřní vodovod				5 101,35	
84	K	722172411R00	Potrubi z PVC-C, D 20, PN 16, vč. zed.výpom.	m	2 nop	503.15	1 0C6 30,	dle SoD ' 4 SCO?.OI ZTI
67	K	28377109.3	Izolace potrubi 22x20 mm návleková	m	2 000	6370	127,40	dle SoD 1 4 1 SO01 01 ZTI
12	N	733392932	Vsazení odbočky na potrubi plastové spojení kovovou objímkou D 20x2 mm	kus	1,000	403 69	403,68	URS 2025/1 * 0,9992
3	N	'72222TO2R	T-kus PPR PN 20 D 20 x G 1/2" x D 20 s kovovým vnitřním závitem	kus	1,000	260,79	260,79	URS 2025/1 * 0,9992
4	N	722220211R	Koleno přechodové PPR PN 20 D 20 x G 1/2" s kovovým vnitřním závitem	kus	2 000	152,88	305,76	URS 2025/1 * 0,9992
6	N	722220132R	Nástěnka pro pevné trubky s plastovou vsuvkou k nalepení D 20xR 1/2 s jedním závitem včetně montáže	kus	1,000	717,43	717,43	URS2025/1 * 0,9992
12	N	R07	Příprava v ;iž hotové SDK příčce, včetně zasádrování a začištění	kpl	1,000	' G60.0Q	1 680,00	i.cena dle schváleného ZL 8 093
&	N	Roa	'JftwStáni vody	kpi	1.303	5D0,33	500 00	'»1wlni
	D	72!	ZdravotBChrnka - vnitrní kanalizace				8 343.75	
?	N	tří 170S55R01	Oprava vaazem rdbočuy pohub "VC hrdlová 073'50	XU5	1 '303	I 722.83	1 722 6'11*	&>O ' 4 t soqi 01 ZT
3	K	72117BÍO3RD0	Potrubí HT přrfKjjovaď 3N 50 x 1 3 m–	m	2.0QD	396,24	775 4B	dle SOL>1 4 ' SO01 OI ZTi
5	N	72117097 3R	Porubí z PVC kracani trub DN 50	kus	2.90D	30.00	50 00	:] tens dle Mrváteflero ZL i 093
III	■J	721171914R	Poirub; r ³ VC propojeni porubí 50	kus	2,000	354.72	709 44	|j»i« dle sGWafenehbZL = 193
11	N	R02	Kalena odpadni HT - 2N50 vůetnů pracněji ínontnře v rfiř«a PosíJtinem prostoru vné SOKafifikv	KU9	2,'3ÓD	220,00	440 00	vlastni
12	*	R07	P Úprava v]<2notově SDK příčce, vřetně zasádrování azadLCům	kol	1.'033	2 040.00	2 5*1000	i.cena jfe schváleného ZL !. 093
	a	725	Zdravotechnika - sařiiovaci předměty				25 ose 80	
■■	N	R14 1	SorenDva vanička 900*900 ♦ zaatéa a (derete), t zaaaiznavý iprchíiwý jřAvě- v.: montáže 4Sk5ál	kus	1,000	19 975,-33	13 975 031*300	t 4 ■B00101 ZTI
18'	K	R27	Baterie spr din lastřn* nnknv.i • sprchový s»t, iartufrH 35mrn z ksram disk ti, í»vrh eirrnn vt niani	kus	1.030	2 720,31	2 720 91	* SoO 1 4 ■ 3031 01 ZTI
##	H	006725203	Přesun řirnor frajeilril pra ;3rizairt>i:i prslraecv v sojederi v pfis IZdo 2« m	%	0,070	34 146.54	2 3D0.26	sesout 4 s3031 0! ZTI
	w		F **rMfiiTLjjni i izau 7%**					

[redacted]

[redacted]

Přehled změn

(Fvfinuůf mu informativ ti ■Jwidktel a ioliazuje stdv h datu pfedloienl Evidenčního lislu xinéiiy sldvby hf &dwálwil.)

Poznámka:
Cenu niti iÉjiraci jc nutno zadávat se znaménkem minus (•).

CQruiuuvty dť L truujyiř.x rjwcrvy	B va £	L-r § lil lil « 1
[illegible]	[illegible]	[illegible]
[illegible]	8	[illegible]

Údaje v Kč bez DPH

Č. pol.	C<»IQ SCJFTO	Najez* Mtavctnúha oLjutLJp c'TOxnih*j ■Oubcru ISD/PSI	[illegible]	[illegible]	[illegible]	11 H	[illegible]	Cent nla y* incnšprnccrn n Mi.* Jcc-piw	h H	n 3j	5§f CA®	h| wto	Fituincavini xnijn v liniGi vrdw.v wč Kezci jj v 'Ji-Imu 100%)	[illegible]
[illegible]	[illegible]	[illegible]	[illegible]	[illegible]	[illegible]	[illegible]	[illegible]	[illegible]	[illegible]	[illegible]	[illegible]	[illegible]	[illegible]	[illegible]
1	[illegible]	[illegible]	[illegible]	[illegible]	[illegible]	[illegible]	[illegible]	[illegible]	[illegible]	[illegible]	[illegible]	[illegible]	[illegible]	[illegible]
2	[illegible]	[illegible]	[illegible]	[illegible]	[illegible]	[illegible]	[illegible]	[illegible]	[illegible]	[illegible]	[illegible]	[illegible]	[illegible]	[illegible]
3	[illegible]	[illegible]	[illegible]	[illegible]	[illegible]	[illegible]	[illegible]	[illegible]	[illegible]	[illegible]	[illegible]	[illegible]	[illegible]	[illegible]
4	[illegible]	[illegible]	PmMZQini pvihzba Llicicfc kateL	[illegible]	[illegible]	[illegible]	[illegible]	[illegible]	[illegible]	[illegible]	[illegible]	[illegible]	[illegible]	[illegible]
5	02/02	[illegible]	a zařízení	[illegible]	[illegible]	[illegible]	[illegible]	[illegible]	[illegible]	[illegible]	[illegible]	[illegible]	[illegible]	[illegible]
6	[illegible]	[illegible]	[illegible]	[illegible]	[illegible]	[illegible]	[illegible]	[illegible]	[illegible]	[illegible]	[illegible]	[illegible]	[illegible]	[illegible]
7	[illegible]	[illegible]	[illegible]	[illegible]	[illegible]	[illegible]	[illegible]	[illegible]	[illegible]	[illegible]	[illegible]	[illegible]	[illegible]	[illegible]
8	[illegible]	[illegible]	[illegible]	[illegible]	[illegible]	[illegible]	[illegible]	[illegible]	[illegible]	[illegible]	[illegible]	[illegible]	[illegible]	[illegible]
9	[illegible]	[illegible]	Založní [illegible]	[illegible]	[illegible]	[illegible]	[illegible]	[illegible]	[illegible]	[illegible]	[illegible]	[illegible]	[illegible]	[illegible]
10	[illegible]	[illegible]	katKiluvyc-i toWonu za IP Wiofoiil	[illegible]	[illegible]	[illegible]	[illegible]	[illegible]	[illegible]	[illegible]	[illegible]	[illegible]	[illegible]	[illegible]
11	[illegible]	[illegible]	VZ1 lúdrotiij zrnina iQptoimhQi-pacu	[illegible]	[illegible]	[illegible]	[illegible]	[illegible]	[illegible]	[illegible]	[illegible]	[illegible]	[illegible]	[illegible]
12	[illegible]	[illegible]	[illegible]	[illegible]	[illegible]	[illegible]	[illegible]	[illegible]	[illegible]	[illegible]	[illegible]	[illegible]	[illegible]	[illegible]
13	[illegible]	[illegible]	[illegible]	[illegible]	[illegible]	[illegible]	[illegible]	[illegible]	[illegible]	[illegible]	[illegible]	[illegible]	[illegible]	[illegible]
14	[illegible]	[illegible]	[illegible]	[illegible]	[illegible]	[illegible]	[illegible]	[illegible]	[illegible]	[illegible]	[illegible]	[illegible]	[illegible]	[illegible]
15	[illegible]	[illegible]	[illegible]	[illegible]	[illegible]	[illegible]	[illegible]	[illegible]	[illegible]	[illegible]	[illegible]	[illegible]	[illegible]	[illegible]
16	[illegible]	[illegible]	[illegible]	[illegible]	[illegible]	[illegible]	[illegible]	[illegible]	[illegible]	[illegible]	[illegible]	[illegible]	[illegible]	[illegible]
17	[illegible]	[illegible]	[illegible]	[illegible]	[illegible]	[illegible]	[illegible]	[illegible]	[illegible]	[illegible]	[illegible]	[illegible]	[illegible]	[illegible]
18	[illegible]	[illegible]	[illegible]	[illegible]	[illegible]	[illegible]	[illegible]	[illegible]	[illegible]	[illegible]	[illegible]	[illegible]	[illegible]	[illegible]
19	[illegible]	[illegible]	[illegible]	[illegible]	[illegible]	[illegible]	[illegible]	[illegible]	[illegible]	[illegible]	[illegible]	[illegible]	[illegible]	[illegible]
20	[illegible]	[illegible]	[illegible]	[illegible]	[illegible]	[illegible]	[illegible]	[illegible]	[illegible]	[illegible]	[illegible]	[illegible]	[illegible]	[illegible]
21	02/008	[illegible]	[illegible]	[illegible]	[illegible]	[illegible]	[illegible]	[illegible]	[illegible]	[illegible]	[illegible]	[illegible]	[illegible]	[illegible]
22	[illegible]	rozpočtové [illegible]	[illegible]	[illegible]	[illegible]	[illegible]	[illegible]	[illegible]	[illegible]	[illegible]	[illegible]	[illegible]	[illegible]	[illegible]
23	[illegible]	[illegible]	[illegible]	[illegible]	[illegible]	[illegible]	[illegible]	[illegible]	[illegible]	[illegible]	[illegible]	[illegible]	[illegible]	[illegible]
24	[illegible]	[illegible]	[illegible]	[illegible]	[illegible]	[illegible]	[illegible]	[illegible]	[illegible]	[illegible]	[illegible]	[illegible]	[illegible]	[illegible]
25	[illegible]	[illegible]	[illegible]	[illegible]	[illegible]	[illegible]	[illegible]	[illegible]	[illegible]	[illegible]	[illegible]	[illegible]	[illegible]	[illegible]
26	[illegible]	[illegible]	[illegible]	[illegible]	[illegible]	[illegible]	[illegible]	[illegible]	[illegible]	[illegible]	[illegible]	[illegible]	[illegible]	[illegible]
27	[illegible]	[illegible]	niliI7>flidlll Xall**dr- MA4-UWWI	[illegible]	[illegible]	[illegible]	[illegible]	[illegible]	[illegible]	[illegible]	[illegible]	[illegible]	[illegible]	[illegible]
28	[illegible]	[illegible]	Daphčn* mwynclrkych f lru ptad kollv	[illegible]	[illegible]	[illegible]	[illegible]	[illegible]	[illegible]	[illegible]	[illegible]	[illegible]	[illegible]	[illegible]
29	[illegible]	[illegible]	[illegible]	[illegible]	[illegible]	[illegible]	[illegible]	[illegible]	[illegible]	[illegible]	[illegible]	[illegible]	[illegible]	[illegible]
30	[illegible]	[illegible]	[illegible]	[illegible]	[illegible]	[illegible]	[illegible]	[illegible]	[illegible]	[illegible]	[illegible]	[illegible]	[illegible]	[illegible]
31	[illegible]	[illegible]	[illegible]	[illegible]	[illegible]	[illegible]	[illegible]	[illegible]	[illegible]	[illegible]	[illegible]	[illegible]	[illegible]	[illegible]
32	[illegible]	vodovodu	[illegible]	[illegible]	[illegible]	[illegible]	[illegible]	[illegible]	[illegible]	[illegible]	[illegible]	[illegible]	[illegible]	[illegible]
33	[illegible]	[illegible]	[illegible]	[illegible]	[illegible]	[illegible]	[illegible]	[illegible]	[illegible]	[illegible]	[illegible]	[illegible]	[illegible]	[illegible]
34	[illegible]	[illegible]	[illegible]	[illegible]	[illegible]	[illegible]	[illegible]	[illegible]	[illegible]	[illegible]	[illegible]	[illegible]	[illegible]	[illegible]
35	[illegible]	[illegible]	[illegible]	[illegible]	[illegible]	[illegible]	[illegible]	[illegible]	[illegible]	[illegible]	[illegible]	[illegible]	[illegible]	[illegible]
36	[illegible]	[illegible]	[illegible]	[illegible]	[illegible]	[illegible]	[illegible]	[illegible]	[illegible]	[illegible]	[illegible]	[illegible]	[illegible]	[illegible]
37	[illegible]	RS D6 Z-jiu v iiw-XJ ilnltr. ptfnu n SO Hi>	[illegible]	[illegible]	[illegible]	[illegible]	[illegible]	[illegible]	[illegible]	[illegible]	[illegible]	[illegible]	[illegible]	[illegible]
38	[illegible]	[illegible]	[illegible]	[illegible]	[illegible]	[illegible]	[illegible]	[illegible]	[illegible]	[illegible]	[illegible]	[illegible]	[illegible]	[illegible]
39	[illegible]	[illegible]	[illegible]	[illegible]	[illegible]	[illegible]	[illegible]	[illegible]	[illegible]	[illegible]	[illegible]	[illegible]	[illegible]	[illegible]
40	[illegible]	Vucfiejéi lozpjctrvo MI ulily a a-.trčim naklad,	PDiméra výtahu a zmfrna'ston-zac-a	[illegible]	[illegible]	[illegible]	[illegible]	[illegible]	[illegible]	[illegible]	[illegible]	[illegible]	[illegible]	[illegible]
41	[illegible]	[illegible]	[illegible]	[illegible]	[illegible]	[illegible]	[illegible]	[illegible]	[illegible]	[illegible]	[illegible]	[illegible]	[illegible]	[illegible]
42	[illegible]	[illegible]	[illegible]	[illegible]	[illegible]	[illegible]	[illegible]	[illegible]	[illegible]	[illegible]	[illegible]	[illegible]	[illegible]	[illegible]
43	[illegible]	[illegible]	[illegible]	[illegible]	[illegible]	[illegible]	[illegible]	[illegible]	[illegible]	[illegible]	[illegible]	[illegible]	[illegible]	[illegible]
44	[illegible]	VfcAlvJii ia/pj4rcv* nálady Jcstalri naklad)	[illegible]	[illegible]	[illegible]	[illegible]	[illegible]	[illegible]	[illegible]	[illegible]	[illegible]	[illegible]	[illegible]	[illegible]
45	[illegible]	[illegible]	[illegible]	[illegible]	[illegible]	[illegible]	[illegible]	[illegible]	[illegible]	[illegible]	[illegible]	[illegible]	[illegible]	[illegible]
46	[illegible]	[illegible]	úppocct a kuibckllio poanlGOU V HKClnft	[illegible]	[illegible]	[illegible]	[illegible]	[illegible]	[illegible]	[illegible]	[illegible]	[illegible]	[illegible]	[illegible]
47	[illegible]	[illegible]	Ptocn□ pro pwiaurnl pfvsun tdpw ulio hufrpcidú/»tvl	[illegible]	[illegible]	[illegible]	[illegible]	[illegible]	[illegible]	[illegible]	[illegible]	[illegible]	[illegible]	[illegible]
48	[illegible]	[illegible]	[illegible]	[illegible]	[illegible]	[illegible]	[illegible]	[illegible]	[illegible]	[illegible]	[illegible]	[illegible]	[illegible]	[illegible]

11 *	uuuɔ/	Jipontni pflicn:	Dúi Cllt&ta 2OMO0Gtroch.	ANO	251,7(	O.fD	•21 073 251 70	28	30 909.0(3	[illegible]	[illegible]	[illegible]	[illegible]	I.
[illegible]			infaimocni t./i.iu"ii	5 O	[illegible]	[illegible]	[illegible]	137 S	S	130	iJbi 221 373 bO	[illegible]	[illegible]	17 JOJi
[illegible]	8 § 5	Ur A*itni pf)|un UIG-F	Inkiiiiiirtnl systém	ANO	-21 5	7	KS £ § 3?	[illegible]	[illegible]	[illegible]	UBž 301 11»/3	885	114 5	17 S
[illegible]	[illegible]	[illegible]	[illegible]	ANO	-21	[illegible]	-21 84	[illegible]	[illegible]	13 I	[illegible]	[illegible]	11 4	17 $
[illegible]	[illegible]	i'5di i.e 1.1?Jtiatlidi lynu	Sln„«ünl updw/ naotjektu SO 1113	ANO	[illegible]	[illegible]	[illegible]	734 * 1739	[illegible]	[illegible]	tiB/ LtO či* Sll	[illegible]	11 4	[illegible]
[illegible]	[illegible]	[illegible]	Vyztužení SDK kci n rv/ñcr-c vVC	ANO	030	8 o	[illegible]	734	[illegible]	[illegible]	[illegible]	[illegible]	11 5	7/S1C
R	[illegible]	[illegible]	[illegible]	ANO	Sá	8 o	-22	734	[illegible]	[illegible]	[illegible]	[illegible]	114	[illegible]
[illegible]	[illegible]	[illegible]	[illegible]	ANO	[illegible]	8 o	-22	734	[illegible]	13	[illegible]	IX 1OC6819S	11 5	[illegible]
[illegible]	[illegible]	[illegible]	[illegible]	ANO	-22	8	[illegible]	734 368	133	133	[illegible]	[illegible]	114	[illegible]
R	5 |041	Urgi	Zintaa jiclyhelMj djatemu pttjůítéw la ad	ANO	-22	[illegible]	-72 1	205	127 0	[illegible]	890	[illegible]	114	[illegible]
3	[illegible]	[illegible]	laiataııan	ANO	-22 194 11	[illegible]	[illegible]	[illegible]	[illegible]	[illegible]	890	313	114	[illegible]
8	[illegible]	[illegible]	j-nin A tx-afodjd Oid XpQAn>£ojO'd	ANO	[illegible]	3 8	433,53	238	[illegible]	134	[illegible]	[illegible]	114	[illegible]
[illegible]	[illegible]	[illegible]	tufiûBd EflMH ñ.euiiiiiin oljeMiíood luguidoa	ANO	180	8 o	433,53	[illegible]	[illegible]	234,86	[illegible]	[illegible]	114	»7 74fc
[illegible]	[illegible]	[illegible]	[illegible]	ANO	-25	a 3	433,53	[illegible]	[illegible]	295	890	[illegible]	114	[illegible]
8	[illegible]	[illegible]	[illegible]	ANO	[illegible]	8 o	[illegible]	238	[illegible]	134	[illegible]	[illegible]	[illegible]	[illegible]
[illegible]	[illegible]	[illegible]	"kt čnl pó-ciiLKkJVE! d clud ilu?e lihly	ANO	[illegible]	8 c	[illegible]	[illegible]	[illegible]	134	350	180	114	[illegible]
3	[illegible]	[illegible]	[illegible]	ANO	-25	[illegible]	[illegible]	[illegible]	[illegible]	13	[illegible]	[illegible]	114	[illegible]
[illegible]	[illegible]	[illegible]	'dyooln.iit-i Rfatern, vibcoinorapoiřijní, SLE_Cfap"cinl člcčk/ dc m c 1Q36	ANO	505,33	8 o	[illegible]	[illegible]	[illegible]	[illegible]	315	[illegible]	11	[illegible]
[illegible]	[illegible]	[illegible]	[illegible]	2 c) 0E Ž	505,33	s c	[illegible]	[illegible]	[illegible]	[illegible]	[illegible]	[illegible]	11	[illegible]
[illegible]	[illegible]	[illegible]	[illegible]	O	-25 256	-25	[illegible]	730	098,62	[illegible]	[illegible]	871 3K. b 'H	11	[illegible]
S	[illegible]	[illegible]	[illegible]	5 O	-25	8 O	[illegible]	[illegible]	[illegible]	[illegible]	[illegible]	[illegible]	11	iee?%
[illegible]	[illegible]	[illegible]	[illegible]	O	[illegible]	3 O	[illegible]	[illegible]	171	141	[illegible]	207	[illegible]	72

Krycí list změny

Název a evidenční číslo stavby Nemocnice Rychnov nad Kněžnou - rozšíření průmyslové zóny Solnice - Kvasíny	Číslo SO/PS / / číslo změny SO/PS' 02 / 41	Číslo změny stavby. 136
Název stavebního objektu/provozního souboru (SO/PS): SO 02 DIGP		

Objednatel:	název:	Královéhradecký kraj
	adresa:	Pivovarské náměstí 1245, 500 03 Hradec Králové
	IČ:	70889546
Zastoupený:	název:	Centrum investic, rozvoje a inovací
	adresa:	Soukenická 54, 500 03 Hradec Králové
	IČ:	71218840
Zhotovitel:	název:	Společnost „ G+S - Nemocnice Rychnov"
	adresa:	U Nemocnice 430, Kolín lil, 280 02 Kolín
	IČ:	28169522

[redacted]

[redacted]

Evidenční list změny stavby

Název a evidenční Číslo stavby:		Číslo změny stavby
Nemocnice Rychnov nad Kněžnou - rozšíření průmyslové zóny Solnice - Kvasiny	Číslo SO/PS / / číslo změny SO/PS:	136
Název stavebního objektu/provozního souboru (SO/PS): SO 02 DIGP	02 / 41	

Strany smlouvy o dílo na realizaci výše uvedené stavby uzavřené dne 6.12.2022 (dále jen Smlouva);

Objednatel: Královéhradecký kraj se sídlem Pivovarské náměstí 1245. 500 03 Hradec Králově

Zhotovitel: Společnost ., G+S - Nemocnice Rychnov", se sídlem U Nemocnice 430, Kolín III, 280 02 Kolín

Kdo požadoval: (organizace, Jméno)	Změny projednány na KD dne:	Kategorie
Nemocnice Rychnov n. Kněžnou, Královéhradecký kraj	23.10.2025. 16.10 2025	A, C
Vliv ZL na konečný termín: ~~ANO (dnů~~ ..... *)1* NE	Přílohy soupisu prací:	

Popis a zdůvodněni změny:

Předmětem změnového listu je úprava vedeni potrubních tras na základě revize projektové dokumentace pro objekt SO 02 - DIGP, revíze C, část vzduchotechniky, týkající se doplnění potrubních dílu, odskoků, přechodu a změn tras potrubi.Tyto práce vznikly na zaklade projektového průzkumu po demonzáži veškerých původních zakrývajících konstrukcí, různá původní vedení musely být kvůli provozu DIGIP 2:N.P. a vyšších patrech zachovány a trasy nových rozvodů bylo tedy nutno změnit a upravit.

Předmětem změnového listu je změna v trasování potrubí a výroba nové protipožární klapky v 1,PP objektu SO 02 - DIGP na základě požadavku stavby s ohledem na skutečny stav v objektu DIGP. Kolize ve strojovně VZT se stávající trasou elektro byla odsouhlasena projektantem.

Předmětem změnového listu je úprava vzduchotechnického potrubí v části bufetu na objektu SO 02 - DIGP do pohledového provedeni pomocí černé kaučukové izolace ti, 25mm včetně zaizoiováni plenumboxu anemostatu dle požadavku architekta.

Údaje v Kč bez DPH:

Cena navrhovaných Méněprací	Cena navrhovaných Vícepraci	Cena navrhovaných Méněpraci a Vícepraci celkem
0,00	**281 216,75**	**281 216,75**

Vyjádřeni - souhlas se změnou:

Projektant (autorský dozor)	jméno	[redacted]	datum 1 6. 10. 2025	podpi	[redacted]
Objednatel	jméno	[redacted]	datum 1 6. 10. 2025	podpi	[redacted]
TDS	jméno	[redacted]	datum 1 6. 10, 2025	podpi	[redacted]
Zástupce ONN	jméno	[redacted]	datum 1 6, 10. 2025	podpi	[redacted]
Supervize	jméno	[redacted]	datum 1 o. 10. 2925	podpi	[redacted]

Objednatel a Zhotovitel se dohodli že i, výše uvedeného SCvPS. Který .e součásti vyse uvedeno Stavpy. budou provedeny Zírány. [redacted] zdůvodněny, dokladovány a oceněny výše a v přiložené Dokumentaci změny, jejíž součástí je i tento Evidenční list změny stavby. T[redacted] stavby představuje přílohu pro dodatek Smlouvy. Smlouva se mění v rozsahu upraveném v tomto Evidenčním listu změny stavby. V ostat/im zůstávají práva a povinností Objednatele a Zhotovitele sjednané ve Smlouvi[redacted]io připojují příslušné osoby oprávněné jednat jménem nebo v zastoupeni Objednatele a Zhotovitele své podpisy.

Objednatel	jméno	[redacted]	datum 1 W. ®	[redacted]
Zhotovitel	jméno	[redacted]	datum 1 6, 10. 2325	[redacted]

*) kategorie změn

A - Požadavek uživatele

B - Požadavek objednatele

C - Nepředvídatelná změna

D - Chyba PD

[redacted]

SOUPIS PRACÍ

Stavba:
Nemocnice Rychnov nad Kněžnou
Objekt:
SO 02 DIGP
Soupis:
SO 02 - DIGP. revize PO VZT 1NP DIGIP verze C

Místo k.ú, Rychnov nad Kněžnou (744107)

Objednatel Královéhradecký kraj, se sídlem Pivovarské náměstí 1245. 500 03 Hradec Králově

Projektant: DOMY, spoí. s r. o., architekt a projekt. Ateliér

Zhotovitel: Společnost . G+S - Nemocnice Rychnov-1, se sídlem U Nemocnice 430. Kolín III, 280 02 Kolín

PČ	Typ	Kód	Popis	MJ	Množství	J.cana [CZK]	Cena celkam jCZK]	Cenová soustava
Náklady dílčího soupisu celkem							281 216,75	
			Revize VZT část C				179 383,20	
	D	07	Potrubí kruhové {SPIRO)				125 399.68	
27	K	Pol310	Potrubí Čtyřhranné rovné ■privncn	m2	56 000	819.72	45 904,32	dle SoD 1.4 3SDQ1 02 VZ1
2B	K	Pol311	Potrubí čtyřhranné tvarovky • přívodní	m2	54 000	1 090 54	58 889,16	dle SoD 1.4.3 SOOt 02 VZT
29	K	Pal312	zajištění těsnosti potrubí zevnitř - dodatečně tmelen	m2	110,000	109.05	11 995,50	dle SoD 1.4.3 SOOt 02 VZT
34	K	Pol548	VZT potrubí kruhové Přívod, těsněni gumou d25Q/2O% tvarovek	□m	8 000	928 66	7 429,28	dle SoD 1.4.3.8 SOOIfII VZT 07a
22	K	Pol663	VZT potrubí kruhově Odvod příruby těsné d200?20% tvarovek	bm	2.000	590.71	1 181,42	dle SnD 1.4 3.9 SD01 01 VZT Oýa
	o	DB	12.1Izolace z kamenně vlny s povrchovou úpravou				42 737.08	
33	K	**Pol315**	tepelná pro čtyřhranné potruoí 40mm	m2	76.000	562,33	42 737,08	dle SnD 14 3SQ01 02 VZT
	o	D10	Závěsový, těsnící a spojovací matená!				11 246.44	
39	K	Pol321	Závěsový materiál	kg	30.000	65.92	2 067,50	dle SnD 1 4 3 SOCH 02 VZT
40	K	POI322	Spojovací materiál	kg	20 000	88 61	1 772,20	dle SoD 1 4 3 SOOt 02 VZT
41	K	PO1323	Těsnicí materiál rtriel)	ks	12.000	49.23	590.76	dle SnD 1 4 3 SOCH 02 VZT
42	K	Pol326	Pojízdně vnitroi tesaní max výška místnosti 4 m	dny	9 000	757.32	6 315,88	dleSoD i 4 3 SOOt 02 VZT
			Požární klapka v 1.PP				41 928,72	
	o	D3	Požární klapky				14 468 36	
	K	Pdl340	12 P02 Požární klapka se sarvopohonam vč revizního □lvona 1250x315	ks	1.900	14 468.36	14 468,36	dle SoD 1 4 3.14 SOOI OI VZT 12
	O	DB	Potrubí kruhové (SPiRO)				25 660 36	
	K	Pal313	Potrubí čtyřhranné rovné - odvodni	m2	18 000	819.72	14 754.96	dle SoD 1 4 3 14 SOCH 01 VZT 12
12	*	Pdl314	Potrubí čtyřhranné tvarovky ■odvodni	m2	10 OQC	1 090,54	10 905.40	dle SoD 143 14 SOCH 01 VZT 12
	o	Ost	Ostatní				1 300.00	
1	N	R01	Náklady na doptavu a přesun hmot	kpl	1 300	1 800,00	1 800.00	vlastni
			Pohledové provedení VZT				59 904.83	
	D	DB	14.1Izolace z kamenné vlny s povrchovou úpravou				28 121,75	
	K	Pol315	tepalná pro čtyřhranné potrubí 40mm	m2	-25 000	562,33	-14 058,25	
1	N	R	Kaučuková izolace tl. 25 mm černá	m2	37 OOC	1 140,00	42 180.00	
			počtěme i se zalzolnváním plenumMrxú anemostatů . proto fe vyšší výměra					
	D	D9	Montáže				19 603,92	
47	K	Pol319	Montáž VZT potrubí neuvedená v poiožkácn	h	12 000	378.66	4 543,92	
2	N	R	Lakování koncových prvků VZT no černé darvy	ks	10.000	1 606,00	15 063.00	
	□	D10	Závěsový, těsnicí a spojovací materiál				12 179.16	
3	N	R	Smršťovací bužirka na závitovou tyč, bílá	bm	64 000	154,80	9 907.20	
52	K	Pol326	Pojízdné vmtfm lešení - max výška místnosti 4 m	dny	3,000	757,32	2271,96	

[redacted]

[redacted]

Přehled změn

Cen: smlouv	[illegible]	Zikomy limit pro JRBU (30% z lwdnaty zakázky)
1	2	3
756 369 [illegible]	[illegible]	[illegible]

(Fonnuldť ': n iitui rtmtiMil charakter o Zebrozuje slav k datu píedlužuril EvKfan&ntio festu zn1Ěny stavby ku stl iválbílí)

Po4flj£nU
Cenu rtkúneprael je nirtno zadávírt se znaménkem minus (-)

UgfljÉ v Kč t-ez DPH

C«3to ZBV	Číslo ÉiOjHS	Nnzev stavební lx>otijekhi/p<Qr#ozniro 90UtXKu(&O7PS|	Zkráceny popa zrniny (ZBvi	ochvatonl ZtJV OtXMvnStiuu úMbtu IANOFNtl	Crtuj kéiKdi iiinnprjo v pťrefctarich ZBV	Ć tma t*avrhwa«ýc·f. iměpracl	GCTúvúúúh lriwfihl'pjc> vdofnó luť.ffisvariýcli	Cena nipvtjy 3 n-oncpracami s btr VÍC9fXKÍ	<jin» na.fhrryfiri/Cti vlccproc	Cena víeth vlGopat-i ■.tctnC navmavariýph	Cara stavby v vtccpt«L«ťs *bcv nninúppo	fic-vj t iu uLavpy (» mčněpractanii a viccprAcornn	Financování změn v rámci cm&Lwy uč Rtuvrvy V% imfii 100%)	Gtfpani hmiUjpra JŘHU (tmu. 20* ;
4	5	6	7	8	9=předchozí 11	10 - zadat	11=9+10	12=1+11	13 - zadat	14=předchozí 14+13	15=1+14	16=1+1 1+14	17=16/(1+2)	18=14/1
1	111M1	Pťortironl merycon!ra	btovebtii upra>j /jóiunk udríby	ANO	D.00	0,00	0,00	1*	169 199,02	169 199,02	756 568 579,65	[illegible]	100,02%	0,02%
2	119 1701	Asanace a pěstební opatření	Asanace dřevin v areálu nemocnice	ANO	0,00	-5 768,93	-5 768,93	756 393 611,70	60 425,03	22J 024,Db	75fi B29 OEM5&	[illegible]	100,03%	0,03%
3	CErtal	Úpravy v DIGIP	Gynekologická ambulance 4. patro	ΛNO	■5760,93	0,00	-5 768,93	3 424 480,78	3G54 104 63	7BOD53 4415 4*	[illegible]	[illegible]	100,48%	0,48%
4	ISI/O'1	Přeložka slaboproudu	**pruvíXauv pf₅ lo2U DIfckuIQ ktfLekj**	ΛNO	-5 76 93	0,00	-5 768,93	80 558,42	3 734 (fo3 25	/bo rjx< W3 aa	[illegible]	[illegible]	100,49%	0,49%
5	02/ØZ	Úpravy v DIGIP	Demontáž oken a zařízení	ΛNO	5 76B.93	-23 383,59	-29 152,52	118 296,02	j ťb_ JtJ _	7bO 75/ W.w	[illegible]	[illegible]	100,51%	0,51%
6	[illegible]	[illegible]	1'Jdnaliyii 3 obnaacnl cur icich JL	ΛNO	-29 152,52	-16 538,78	-45 691,30	436 781,97	4 289 741 24	, 80 889 1 . 1 "'	780 643 430,57	1L0 L<FM.	0,57%	0,57%
7	[illegible]	[illegible]	ZhoUwwni prqwxtilnilio Lhych ku	ΛNO	45 691,30	0,00	-45 691,30	75 186,07	4 304 929 31	760 764 3fr&,94	Tüo 7ia ew 64		100,57%	0,58%
8	102/01	Dopravní značení	Dopravní značení trvalé	ΛNO	•46601,30	0,00	5 [illegible]	23 804,68	4 386 733 99	,'•7.3- •1.7?	75ú 742 423,32		100,57%	0,58%
9	02/04	Lipni, y v DIQIP	Záložní zdroj ohřevu TUV	ΛNO	45 691.26	0,00	*	360 351,32	4 74'JLib-531~	7ti1 146465 4	TO1 102 774,64		ICO62%	0,63%
10	IItvUI	Arcekyve rozvodj BJKOprcudu	'I . -. ,.v..,, h '-, 'tirn. II- :-:l:i, j	ΛNO	45 091. JO	-178 092,16	[illegible]	414 526,80	5 153 612 11	?&1 scaaaz/H	•úl 339 209.2a	ion íir.%	0,58%	0,58%
11	02W	Urgortft Wjem	VZT Jcdnatsy gnrerul tepjgfirflq opadu	ΛNO	-223 783,46	0,00	[illegible]	256 512,13	5 420 124.24	761 bIUbUIdr	761 505 721 41		1C»(ZI%	0,72%
12	I22ÁJJ	Přeložka slaboproudu	PrwgQťn prc-oika atekaho kabetu	ΛNO	•2ZI ťtiJ,4U	0,00	[illegible]	98 740,22	5 518 &6< 16	761 918 245,09	ftiijW -tel &3		100 70%	0,73%
13	10S 0T	Úpravy areálového vodovodu	[úpr«/u urmirtui	ANO	-223 783,46	0,00	[illegible]	140 587,31	565 945 17 7	762 058 832,40	76I 83SCMa.ú-1		100 77>,	0,75%
14	[illegible]	IUigMitrn priorc	Zatřídění zeminy	ANO	-223 783,46	-1 054 821,04	-1 [illegible]	2 141 308,51	ť 600 ;oo 2fl	764 200 140,91	762 921 535,51		IIXJJ&-	1,03%
15	02/06	IÚpravy v DIDIP	Jednotný čas hlavní hodiny	ANO	-1 278 605,40	0,00	-1 278 605,40	775,23	37 450,00	J 038x110 29	764 237 590,91	762 958 985,51	100 67%	1 04%
16	02/07	Úpravy v DIGIP	Havarijní stav podlah a kanalizace	ANO	-1 278 605,40	0,00	-1 278 605,40	8 217 736,51	16 5 949, 79	772 459 327,42	771 176 722,02	101 &b>.	2,12%	2,12%
17	02,03	ÚpťBvy v OIGIP	[illegible]	ANO	-1 278 605,40	0,00	-1 278 605,40	878 831,36	16 934 778.15	773 334 158,78	055 [illegible]	102 071..	2,24%	2,24%
18	AdO-	pTuI - tr Tú/pcčLuvt!núfcjdy j otrlulnl nukladyl	upra; PQ statiky	ANO	-1 278 605,40	0,00	-1 278 605,40	168 000,00	17 102 778 15'	773 502 158,78	223 [illegible]	H.k U_ -.	2,26%	2,26%
19	neuoct	Přeloikj iritid»&nakil cl1j.lynu	P/qio2.U 1iiedciruinlch plynu	ANO	-1 278 605.40	0,00	-1 278 605.40	1 173 460,32	IUZfI6 23B 4/	774 675 619,10	397 [illegible]	102 25>j	2,42%	2,42%
20	01.tcJ	Urge-rtni ffijBm	Zmikia zal&žwii	ANO	-1 278 605.40	[illegible] 15,17	-3 265 960,57	1 956 246,65	[illegible]	776 631 865,75	365 [illegible]	107 24%	2,67%	2,67%
21	02.UJ8	Úpravy v DIGIP	Změna založení	ANO	-3 265 900,57	[illegible] 12,47	-3 592 593,04	0,00	[illegible]	776 631 865,75	039 [illegible]	102 2D%	2,67%	2,67%
22	A/IJ02	Vfldto/ýi rorpočtavt? nalilpdy a ostgím rahlitfy	Provizorní přeložky elektro	AND	-3 592 593,04	0,00	-3 592 593,04	883 220,94	[illegible]	777 515 086,69	922 [illegible]	>02 ,V%	2,79%	2,79%
23	111/002	Rozšíření energocentra	ťpfůYii ot/u-.tu garaži u GnjjrQi>/L'4'fl	ANO	3 59,-'553 04	0,00	-3 592 593,04	849 952,91	[illegible]	778 365 039,60	772 [illegible]	10/ 43%	2,90%	2,90%
24	02/009	Uptavy v QKSIF	ZIIfqno bočani p -diial1	ANO	3 592 5& '94	0,00	-3 592 593,04	348 763,08	[illegible]	778 713 802,68	121 [illegible]	102 4n%	2,95%	2,95%
25	[illegible]	Úpravy v DIGIP	Demontáž podhledu	ANO	3 592 593,04	0,00	-3 592 593,04	71 007,48	[illegible]	778 784 810,16	192 [illegible]	>0 40%	2,95%	2,95%
26	onus	Urgentní příjem	IZména £>rsítrjní kotelny	ANO	-3 592 5*3 C4	0,00	-3 592 593,04	291 624,07	22 677 053,60	779 076 434,23	483 [illegible]	102 52%	3,00%	3,00%
27	[illegible]	Urtfsntm přiicrri	Narovnání záměrnických konstrukcí	ANO	3 592563.04	0,00	-3 592 593,04	80 157,95	22 757 211,55	779 156 592,18	563 [illegible]	102 53%	3,01%	3,01%
28	[illegible]	Urgentní příjem	Doplnění magnetických filtrů před kotle	ANO	-3 [illegible]	0,00	-3 592 593,04	225 042,10	22 982 253,65	779 381 634,28	789 [illegible]	102,56%	3,04%	3,04%
29	DIrtJUÔ	Lipqntnl pFIjÔffi	Doanérk ko euv/ch prvhiy VZI	ANO	J & Hí 59,104	[illegible] 12,98	-3 696 446,02	662 304,14	23 644 557,79	780 043 938,42	947 [illegible]	102 64%	3,13%	3,13%
30	02/011	Uprovy v ÐIGIP	Ikám zaHArtj	ANO	[illegible]	0,00	-3 696 446,02	985,49	24 104 543,28	780 503 923,91	807 [illegible]	102,70%	3,19%	3,19%
31	-IDÚ/61	Lp avy ibuaovti*10vtKXiwdu	Přeložka vodovodu k DA	ΛL	[illegible]	0,00	-3 696 446,02	786,04	24 252 329,32	780 651 709,95	955 [illegible]	IOZ72%	3,21%	3,21%
32	1DMB	Úpravy areálového vodovodu	F7«k>lkf* ucxfcMjdu	AW	[illegible]	0,00	-3 696 446,02	1 961,85	25 677 291,17	780 653 671,80	960 [illegible]	102,91%	3,39%	3,39%
33	D2X31?	Úpravy v OIGIP	Havarijní stav kanalizace	ANO	[illegible]	[illegible] 10,34	-5 327 236,36	144,27	26 599 800,80	780 653 816,07	571 [illegible]	102,81%	3,52%	3,52%
34	□2X313	UpTdvy VOIGIP	hngrtitom mgtckých dvwku	ANO	[illegible]	0,00	-5 327 236,36	540,74	27G34 34 i, 54	780 654 356,81	106 485 [illegible]	102,87%	3,57%	3,57%
35	•<&Ći	Připojky cf iišiQvc kanalizace	Záměna kanalizačního potrubí	ANO	[illegible]	[illegible] 15,83	-5 430 812,19	805 883,95	27 640 Z75,4&	781 [illegible]	8 li E S H 35	102,96%	3,68%	3,68%
36	,I hXÁi	HOEÜfCfTI OrHJfQOC&Tira	Vůrxic Qtih/ u qrup-gosg-.fra	ANO	-5 4doaiÉiy	0,00	-5 430 812,19	39 293,33	27 374 764,63	781 [illegible]	778 427 710,07	102,90%	3,62%	3,62%
37	UCHV1	P& Dú Zd-Q o irnlidlcIriHinlzhplynu v $0 1/&	Přesun záložního zdroje kyslíku pro budovu DIGIP	JANO	5430 613,19	0,00	-5 430 812,19	84 357,00	27 46d' 141,63	781 [illegible]	5 ? U	102,91%	3,63%	3,63%
38	/U003	Viiditil luz lusií nahhxrr a MUIni náKadJ	Piowforcikani zaui	ANO	-5430 012 19	0,00	-5 430 812,19	636 532,34	20 ..'Ji b-- J o"	[illegible]	[illegible]	103,00%	3,71%	3,71%
39	119 1/02	Asanace a pěstební opatření	Kácení stromů	ANO	5 430 6'12 19	0,00	-5 430 812,19	116 187,88	26 211 661,65	[illegible]	[illegible]	103,01%	3,73%	3,73%
40	ajXM	Vedlejší rozpočtové náklady a ostatní náklady	PD změna výtahu a změna sterilizace	ANO	5 4JQ 612 VJ	0,00	-5 430 812,19	1 085 534,00	29 2771396,55	[illegible]	[illegible]	103,15%	3,87%	3,87%
41	02/014	Úpravy v DIGIP	Odbourání sítí	ANO	5 430 B13.1U	0,00	-5 430 812,19	710 318,63	2690/ 714,46	[illegible]	[illegible]	103,25%	3,96%	3,96%
42	QIIQOP	Urgcntri přijcm	Č«p <n-1profiiu KERPÍlt	ΛN0	5 430 812,19	-69 447,90	-5 500 260,09	750 [illegible]	140 919,60	3012EKM.Q8	[illegible]	103,26%	3,98%	3,98%
43	1QW	PApo,ky <tc:'l.":3vůkanafi atW	Úprava dešťové kanalizace	ANO	-5 500 250,09	-140 052,50	-5 640 312,59	2 186 033,64	dZ 314 667,72	[illegible]	073 [illegible]	103,53%	4,27%	4,27%
44	A.tt]5	Vfrdsjtl fQjpoClo náklady a retabit naklaj	IVRN piodtouŽTil t TTiltm	ANO	5 040 312,59	0,00	-5640 312,59	33 813 520,31	1 497 860,49	[illegible]	571 [illegible]	103,72%	4,47%	4,47%
45	MXiO	Vťde]4i rurpodto.ń ru .hdy a csUbii ntkl*df	přp*unhútjleJO*-Uadptdptfé froipodž/ltvl	ANO	-5640 312,59	0,00	•5 640 317,59	14 997,12	3 &27 525. 33	[illegible]	586 [illegible]	103,73%	4,47%	4,47%
46	02/015	Úpravy v DIGIP	Odpočet akustického podhledu v kotelně	ANO	-5640312,55	-118 128,50	-5 756 442,09	81 156,59	2)2	[illegible]	549 [illegible]	103,72%	4,48%	4,48%
47	A4K17	Vc-dejÉl rarpočto>« réi-tedy a cstatni nakiBdy	Hocha pro prwgynl pfg>ur- pjpnno»chp fospod.i/at.1	ANO	•5 75S 442,09	0,00	•5 750 442,09	77 931,80	33 988 [illegible]	[illegible]	[illegible]	103,73%	4,49%	4,49%
48	[illegible]03	Úpravy areálového vodovodu	'Propgjflnl vo&aotfu	ANO	S/» 442,W	0,00	5 750 44ÍO9	756 [illegible]	340 463,00	34 327 [illegible]	[illegible]	103,78%	4,54%	4,54%

[redacted]

[redacted]

[illegible]	[illegible]	Uigiwrilnl pfl|«ni	[illegible]	[illegible]	-21 073 251.ř0	[illegible]	[illegible]	[illegible]	[illegible]	[illegible]	[illegible]	[illegible]	[illegible]	[illegible]
[illegible]	[illegible]	[illegible]	[illegible]	[illegible]	[illegible]	[illegible]	[illegible]	[illegible]	[illegible]	[illegible]	[illegible]	[illegible]	[illegible]	[illegible]
[illegible]	[illegible]	[illegible]	[illegible]	[illegible]	[illegible]	[illegible]	[illegible]	[illegible]	[illegible]	[illegible]	[illegible]	[illegible]	[illegible]	[illegible]
[illegible]	[illegible]	[illegible]	[illegible]	[illegible]	[illegible]	[illegible]	[illegible]	[illegible]	[illegible]	[illegible]	[illegible]	[illegible]	[illegible]	[illegible]
[illegible]	[illegible]	[illegible]	[illegible]	[illegible]	[illegible]	[illegible]	[illegible]	[illegible]	[illegible]	[illegible]	[illegible]	[illegible]	[illegible]	[illegible]
[illegible]	[illegible]	[illegible]	[illegible]	[illegible]	[illegible]	[illegible]	[illegible]	[illegible]	[illegible]	[illegible]	[illegible]	[illegible]	[illegible]	[illegible]
[illegible]	[illegible]	[illegible]	[illegible]	[illegible]	[illegible]	[illegible]	[illegible]	[illegible]	[illegible]	[illegible]	[illegible]	[illegible]	[illegible]	[illegible]
[illegible]	[illegible]	[illegible]	[illegible]	[illegible]	[illegible]	[illegible]	[illegible]	[illegible]	[illegible]	[illegible]	[illegible]	[illegible]	[illegible]	[illegible]
[illegible]	[illegible]	[illegible]	[illegible]	[illegible]	[illegible]	[illegible]	[illegible]	[illegible]	[illegible]	[illegible]	[illegible]	[illegible]	[illegible]	[illegible]
[illegible]	[illegible]	[illegible]	[illegible]	[illegible]	[illegible]	[illegible]	[illegible]	[illegible]	[illegible]	[illegible]	[illegible]	[illegible]	[illegible]	[illegible]
[illegible]	[illegible]	[illegible]	[illegible]	[illegible]	[illegible]	[illegible]	[illegible]	[illegible]	[illegible]	[illegible]	[illegible]	[illegible]	[illegible]	[illegible]
[illegible]	[illegible]	[illegible]	[illegible]	[illegible]	[illegible]	[illegible]	[illegible]	[illegible]	[illegible]	[illegible]	[illegible]	[illegible]	[illegible]	[illegible]
[illegible]	[illegible]	[illegible]	[illegible]	[illegible]	[illegible]	[illegible]	[illegible]	[illegible]	[illegible]	[illegible]	[illegible]	[illegible]	[illegible]	[illegible]
[illegible]	[illegible]	[illegible]	[illegible]	[illegible]	[illegible]	[illegible]	[illegible]	[illegible]	[illegible]	[illegible]	[illegible]	[illegible]	[illegible]	[illegible]
[illegible]	[illegible]	[illegible]	[illegible]	[illegible]	[illegible]	[illegible]	[illegible]	[illegible]	[illegible]	[illegible]	[illegible]	[illegible]	[illegible]	[illegible]
[illegible]	[illegible]	[illegible]	[illegible]	[illegible]	[illegible]	[illegible]	[illegible]	[illegible]	[illegible]	[illegible]	[illegible]	[illegible]	[illegible]	[illegible]
[illegible]	[illegible]	[illegible]	[illegible]	[illegible]	[illegible]	[illegible]	[illegible]	[illegible]	[illegible]	[illegible]	[illegible]	[illegible]	[illegible]	[illegible]
[illegible]	[illegible]	[illegible]	[illegible]	[illegible]	[illegible]	[illegible]	[illegible]	[illegible]	[illegible]	[illegible]	[illegible]	[illegible]	[illegible]	[illegible]
[illegible]	[illegible]	[illegible]	[illegible]	[illegible]	[illegible]	[illegible]	[illegible]	[illegible]	[illegible]	[illegible]	[illegible]	[illegible]	[illegible]	[illegible]
[illegible]	[illegible]	[illegible]	[illegible]	[illegible]	[illegible]	[illegible]	[illegible]	[illegible]	[illegible]	[illegible]	[illegible]	[illegible]	[illegible]	[illegible]
[illegible]	[illegible]	[illegible]	[illegible]	[illegible]	[illegible]	[illegible]	[illegible]	[illegible]	[illegible]	[illegible]	[illegible]	[illegible]	[illegible]	[illegible]
[illegible]	[illegible]	[illegible]	[illegible]	[illegible]	[illegible]	[illegible]	[illegible]	[illegible]	[illegible]	[illegible]	[illegible]	[illegible]	[illegible]	[illegible]

[redacted]

[redacted]

Krycí list změny

Název a evidenční číslo stavby: Nemocnice Rychnov nad Kněžnou - rozšířeni průmyslové zóny Solnice - Kvasiny	Číslo SO/PS / / číslo změny SO/PS. 116 / 006	Číslo změny stavby: **137**
Název stavebního objektu/provozniho souboru (SO/PS): SO 116 Stanice mediciálních plynů		

Objednatel:	název:	Královéhradecký kraj
	adresa:	Pivovarské náměstí 1245, 500 03 Hradec Králové
	IČ:	70889546
Zastoupený:	název:	Centrum investic, rozvoje a inovací
	adresa:	Soukenická 54, 500 03 Hradec Králové
	IČ:	71218840
Zhotovitel:	název:	Společnost „ G+S - Nemocnice Rychnov"
	adresa:	U Nemocnice 430, Kolín III, 280 02 Kolín
	IČ:	28169522

[redacted]

[redacted]

Evidenční list změny stavby

Název a evidenční číslo stavby:		Číslo změny stavby
Nemocnice Rychnov nad Kněžnou - rozšíření průmyslové zóny Solnice - Kvasiny	Číslo SO/PS / / číslo změny SO/PS: 116 / 006	137
Název stavebního objeklu/provozniho souboru (SO/PS): SO 116 Stanice mediciálnich plynů		

Strany smlouvy o dílo na realizaci výše uvedené stavby uzavřené dne 6.12.2022 (dále jen Smlouva):

Objednatel: Královéhradecký kraj, se sídlem Pivovarské náměstí 1245, 500 03 Hradec Králově

Zhotovitel. Společnost „G+S - Nemocnice Rychnov"', se sidiem U Nemocnice 430. Kolín III. 280 02 Kolín

Kdo požadoval: (organizace, jméno)	Změny projednány na KD dne:	Kategorie
Nemocnice Rychnov n. Kněžnou. Královéhradecký kraj	26.6.2025. 17 6,2025	A
Vliv ZL na konečný termín: ANO-jdnů .....) / NE	Přílohy soupisu prací:	

Popis a zdůvodněni změny:

Předmětem změnového listu je dodatečný požadavek provozu nemocnice na nově řešení pro připojeni stávající odparovaci stanice kyslíku do objektu NRP. Jako záložní zdroj kyslíku bude sloužit nové zřízená tlaková stanice umístěná v samostatném objektu SO 116 - Mediciálni plyny. Zdrojem bude sestava 2*10 tlakových lahvi (každa o vodním objemu 50 litru a plnicím přetlaku 20 MPa), vybavená redukčním systémem a automatickým přepínáním mezi bateriemi. V prostoru tlakové stanice bude instalováno čidlo pro detekci koncentrace kyslíku. V místnosti D-048 dochází ke spojeni dvou větví rozvodu - jedne z tlakových lahvi a druhé z odpařovaci stanice V tomto uzlu budou nové instalovány uzavírací ventily se servopohonem včetně řídicího systému. Spojený rozvod dále pokračuje přes nově zřízenou dvojitou redukční stanici, která nahrazuje původní zařízení, a následně distribuuje kyslík do celého pavilonu v pracovním tlaku 4 bary. Změna má vliv do profesi vzduchotechniky, měření a regulace, silnoproudu, slaboproudu a mediciálnich plynů, včetně příslušných zemních prací, stavebních připomocí a projekčních prací Důvodem požadavku je nutnost zajistit k přístrojově technice 99% kyslík,které původní řešeni (Generátor kyslíku) zajistit nemohlo.

Údaje v Kč bez DPH.

Cena navrhovaných Méněpraci	Cena navrhovaných Vicepraci	Cena navrhovaných Méněprací a Vicepraci celkem
0,00	831 254,93	831 254,93

Vyjádření - souhlas se změnou:

Projektant (autorský dozor)	jméno	[redacted]	datum 02 10. 2025	[redacted]
Objednatel	jméno	[redacted]	datum 02 10, 2025	[redacted]
TDS	jméno	[redacted]	datum 02 10. 2025	[redacted]
Zástupce ONN	jméno	[redacted]	datum 02 10. 2025	[redacted]
Supervize	jméno	[redacted]	datum 02 10. 2025	[redacted]

Objednatel a Zhotovitel se dohodli, že u výše uvedeného [redacted] jedené Stavby, budou provedeny Z m é M [redacted] stavby představuje přílohu pro dodatek Smlouvy Smlouva se mění v rozsahu upraveném v tomto Evidenčním listu změny stavbj osfajnm ustavaj rav a povinnosti Objednatele a Zhotovitele sjednané ve Smlouvě nedotčeny. Na důkaz toho připojuji příslušné osoby oprávněné jednat jménem nebo v zastoupeni Objednatele a Zhotovitele své podpisy.

Objednatel	jméno	[redacted]	datum 02. w. 2025	[redacted]
Zhotovitel	jméno	[redacted]	datum 02 10. 2025	[redacted]

*) kategorie změn

A - Požadavek uživatele

B - Požadavek objednatele

C - Nepředvídatelná změna

D - Chyba PD

SOUPIS PRACÍ

Stavte
■'IíHnwircu Rycnrov nad Kněžnou
Otřele
3 2 6 PS'B Zdiuiu rriod p ahich plynu v SO i 16
5dup:fi

2.6.01 - Medicinální plyny - zdroj KOV

Míší© <u Rychnov nad Kněžnou ..'*4ííJ7|

Objadn 51e KrJovófratecky *rai se aidlarr r-i.pvarsRs na- sr 12*5 500 03 Hradec Králové P'OjehteM L>V* *. »MV« j l V architekt a projeta

Zhotovitel Sooiúčnosl 3-S ■ íomocnce A/ctinov' se s*dl«n J 'Jcmo icc 430 Holin II ?80J2Kaii

PČ	Ty p	Kód	Popis	•Xl	Mtwžttvf	4 corra (CZKJ	uonn celtem UZ* I
			Naklady soupisu celkem				**831 254,93**
			Práce a dodAvky	VJ	Mnaffiv	J ccnn [CZK]	Cena celkem [CZK] Cenová siw!.wa
			£C Ci A MRF VFRF-JI A 7EGUL.--GL				313 303.21
			ROZVADĚČE				
			3IRM-01	cpi	1	1* 336,33	14 835 X zastni nmt wjčaxi pok>M< r SoO
			uorava a dfr.-vra.rni -azvaatóc -Morky řadortr r-sa ' Jksl				
			Jcpkvjnl ' dclho iÝíHfrmu cva 4 oatpva pojr				
			dcpVténi 3W auk>~iatuačnl etane® pra 4 datová xtíy				
			Datová oenttála	coí	1	7 330.»	7 330 X) v asm noni 30UCSK! eotarak r Sou
			OoDinfrit vttuaBtte® cemt-aly pep nova za&va t»l atavajlci oaeraio-aka stanca				
			vft rahnu				
			D RM 31	tmí	1	95'90»	93 tM DO vantn mni M-kládi polážok z SoD
			vOtovy ttZVúdSč BKfcaCKlcžOJ iúrvxn), -rvti rvm IP5* '2Q				
			/ú základní vyravy h! vpirač ařapáfcrvá odíraný,	i®1ici prvky. ívorky (jduvá			
			wvtsni znBuvka				
			i- ální zaonv -ií- zdroj pro tiuci vyatim UPS 23DV				
			Ri dlCt S/Stam valné □roqraTovafairrý weo aarvm	kp|	1	50679.00	50 oi-C] JO ristn mni naucwh ankirnk r SoD
			□ro cca ' 3 1:J 4xUl 3cDl ixDOi				
			³ rcqramov vypadni frro ďuLinubzaíni stanco	kol	1	9 030 90	9 QCO 30 vlastn nani součaVi pobxiik z SaD
75	K	Pol241	Vyrracovani užrvaeetak en 3tV DD2	ku	11	475.70	□ 233 53 SoD 1 4 ú ŠJCH 31 MfrHni areoutoce
76	K	PdZ42	údaoénl SvY a tacrnc p	lu	11	178,42	1 1132,32 SoO 1 4 č SC01 01 Mtfcni 5 rwudCQ
			srních 4 pen	ks	1	4 4Ú4 fJO	4 A'4 30 -rastn nant aauČMti polárek ' SoD
77	K	Pol243	'V tOOVan- užrvar-.d k ch SW <-viruéiraca	kol	11	356.34	3 925 24 SoD 1 4 < SD01 01 Mářoní a rpquaccr
			PERIFERIE				
32	K	¥»c 1	Pchony RV - ouuzií napcýsnl	kus	4	428.21	1 '12 B4 SoO 1 4 C3001 01 MřPoni - roqu -..
33	K	PfaM	Požarrv k »■<¥- pou/e n»PD,em	kus	5	428.2'	2 141 05 SoD 1 4 L SQ01 01 M«Yni a mrju nc#
			KABELY				
			KJx-I wo ⁻-d'cš šystíniy 2«2*0 3. paiavan - twsttvsny. wznalogenoyy onen				
51	K	Po217	r®terdui'Ci	m	21Q	58.54	11 936*0 SoD 1 4 6 5001 01 Mérent n -eguacr;
		742121002	Montáž 'ao»u ddúlc-oech nro mrfni rojboar ořeš 15 rl	m	140	3t 08	4 350 52 UR S 2025," *0.9992
10	v.	7422M12	kaaé piwtový 'C£PK?P.E W.4.0 6	nr<	140	236.19	33 066 80 SoD D 2 *15 S011S Areál 5L0
		7421P4301	Menta Č'ancu detovýc-I F I ᵖ UT ᵓ S'P pra vnitřní rozvody da Žbbu rwbn lit,	m	20	24.38	497 00 UR5 20250 * 0 9992
			ON dstaw Bcatulagonavy rf 54 ⁱ«h:o no wn 32Gasld1oi pc-o Cu ane ILhuTPI				
		3*121258	C3S/S3m-j	m	20	17 19	343 72 UF i 2025." -0.9992
60	K	Poi226	KaWCv-Y-J 3»Z5	rr	25	54 84	1 366 30 SoD 1 4 0 SOQ1 01 Mťant « -wjuac*
			OSTAIM MATERVkL A MONTAÍMI PRIPOMOCE				
72	K	P»2d-S	=in6t tnjELaohc-nnS, oeehalfr* ocoveden. pr 15	kua	20	71 34	1 45B 50 SoD I 4 0 soot 01 Míření a nsouacp
74	K	Pcu24C	Drobný nontižn nvatenál	kuS	2	2 351 ZD	4 722 40 ootařka cfie SoD 1 4 fl 3D01 01 Mářwá a rvgu cv. | C*ia datinl
			Jarkova nwaž pAchytfc*zh	m	45	5T5O	2 532 00 VáSfIli nen isucast pdorrk SoD
27	K	742127	³rccoiQvaci krafrea vCemú orouc 3vo'u>vrcn □ ol nstal knticn	k.il	4	181 77	727.:e SoD I -t a 2 SCO' Dl iljtKpraud £ZS
71	K	Po-237	Kao. x-i< !!sb otostG*ý + koVna- * průchody - úchyty • sco-ovac- mjrtwjil	m	30	333 57	10 DO? 10 de- uotafU / SoD 1 4 0 3001 31 Mířeni a equlaca
T	K	Ta2AC04	■DtT»ntčka omni 25mrn - 32mm bezhrfDgency*. chebna	k*	105	1CS53	1 1 3a& 3Ú SOD 1-10 1 SQ01 02 StobODrauri
			atoktronE-aatni <ra«W Hfl wrvch sworO IPS4 Z&Z-cZW nothva * rr-nnMz	kol	I	2098.00	2 : =IIOO viasím tuři wjć-iuti pctažiř. / šcC
32	K	Po(249	SW I«rca	kus	1	10 O3O 00	10 ')90 íX> odtažná Je SoD 1 4 6 300 1 3' Mérsm a i t*ia vládni
85	K	Poí250	AOTtHem. ÍMJuškу rr/it™ lantfoY ap' '"O*t přenaíe-rrch w náL	kut	1	2 -=O2O	2 '6000 swaoíko ale SoD 1 4 6 5DQ1 01 Wm a fcu-aco i cena vlastni
86	K	POI2S2	Řinu o lá xsfízcni ví njvizni zprávy	kun	1	7 200 30	" ?3O ZO partita -- SoD i 4 6 500 1 Qi Věřěn j _-ir i -.cna vU-clnl
73	K	Po739	ᵖ rotpařám uccavky. wiatri -nortaJa- di '-.Ov'50 <r*n	kus	15	5.35 25	5 3Z-8 50 SoD 1 4 0 SQ01 01 V err s -ecju.ee
			□O0-3V3 3 Dᵗ=5un -Tmot	kd	1	5 OSO DO	5 030 20 vactn-
			VÝKOPOVÉ PRAČE				76 353,13
41	K	*424001	Rýha >K pcwrdiu 35>70 -1JO	m	54	297.37	10057. =a SoD 3? 115 SOH5Ar»al SLB
43	K	7424003	Rýha .• VOZOVO■ fetvasň* ŠÍV13D	m	9	832 10	9 025 30 So0 D 2 115 80115 Arwl SLB
4*	K	742*004	Nalaimi a cxj-nrj rum ny 5'n, aik]ad'<om*	m3	10	431 -3	131-30 SoD J 2 H5 50115 Areál SJi
45	K	7-52*005	Kopxia ridn ixim. ni 1 n	kpi	1	5 347 34	5 94~ 34 SoD D 2 115 30115 Areál SLB
46	K	7424006	Po»run Danova írávnilcu	rtl2	6G	14 27	356 20 SoD D 2 115 801 15 Arnal SLB
-49	T'K	742*009	]Povreny lity asfalt pod- onton	m2	10	t 355 39	13 559 DO SoD 2 2 1'5 501 >5 Areál SLB
51	K	742*011	Zásyp Zoninou tiutnín	m3	10	■48 68	1 4-36 30 SaD 0 2 115 301 15 Areál SLB
52	X	7*24012	Za-»TD slértodrli n«oa \1frl(Dcii*ic»<n, rtitriny	m3	10	844 52	12&2OCO SúD D2115 50115 Arod SLB
			Ldia kflbetu; pisku nnba štěrkop-sta.*i W cm nad fcabd kfyte atomovou ltx š				
53	X	742*013	rt? do 35 cm	m	63	*49 Ř7	842600 SoD 0 2115 SO115 Areal SLB
--	K	742900?	Vytrf-«n tesy VZaaltvAnAm terrru	m	7C	2W	'66«> SoD 0 2.115 5Q1IfiArMiSLB
57	K	T4280D4	Gsoaoocice ZBmfífeni trney faxutečno přivedeni 1	m	70	11 39	3J2 7O SoD 3 2.115 50115 Areál 5-B
29	K	7423007	Podidka -<n»DOva«:h'ůnčny	m	9	51 39	462 51 SoD D 2 U5SO115 An-d SLB
3	M	742aMCJ4	ífwbks vnwvfln pn-jfn TW m-n	m	9	71 60	54*40 SoD Ij2.1 15 50118 Areál SLB
			Prostup DNI 10 stnrs lc m IOC-lEi-orr -rtetné ročtréno zanra-nm	kus	1	720 CO	720.00 viartn.
50	K	74240-0	ObatnrxNani potruPi ~<lO0Sivá <-]*uk biíCX»Ih	m3	1	•1246 40	4 246 4(1 SoD D 2 1>5 SO115 Areál 5LB
			SOCH SILNOPROUDÁ ELEKTROTECHNIKA				64 C52.15
			ROZVADĚČE				
			Hljvm rerrtJKi WrAT	vada	1	•7 492.84	■7 <19264 vbíjtnl
			Lkaném přísIrpzv" náplně v •ox ahu dlo vy- r<K.r*o fj w -D				
			yyr-obni dokumenty-u ÍTa-ry <vrrf?r« /■ocjeni rozvaděče' a prntokotacii o				
			KABELY				
'52	K	740** I6K	Mortaikjc-alu ⁱ-0Xf.H-R -x2.ě B2=a r.' d' kcmrtolr dnd?.>4	m	50	23 31	1 165 50 SoD 1 4 - 5031 31 SIwcwJ
-gau		740*4 ins*	-acM '-0XKH-R 3x2,5 32. a ,1 dl dooaAá	m	50	40 58	2 034 00 SoD 1 4 ' 5031 31 S.Imp.-nrf
258	K	7404 4 55K	Montáž v«£e 3Y4 6 xř korobitni dodavka	m	50	24 98	1 249 '20 SoD i 4 7 5031 j-1 S-LmprnMd
259	M	7*04 * KM	**VOÚJfiCYA 5 ŽŽ. 3033 vtí**	m	50	21 70	1 335 -Z0 SoD 1 4 7 5001 31 S-Inwroud
>22	K	740* 4 57	'Jkpnürnl wwžkfiré ', *iňi* tMJdeno kaoeážo. Kcmp-or-J dota-nca	r.ada	1	2 328 00	2 320 CG pdažka *dn* SoD 1 4 7 SOCI Ol Stbqpraud, car a - aKnl
233	K	7404 4 Š8	dodav ta	sada	1	1 M2JJ	1 332 20 pdtařka so SoD 1 4 ' S001 H Slnoprotid. vlastni
			KABELOVÉ TRASY				
21	K	7400J3 3M	Yfjrrtař katodová p'r_n<ky :ra waz-j'- U' 3-30 run ki.vrukitn	XU5	30	20 22	1 i) SoD 2 111 4 4 301 11 oi p-aitó
22	M	74033 3 JD	-noaova dřwnytka t*n svwzek >' 8-30 rm dodávka	•Uí	30	17 34	1 427 20 SoD 21 11 4 4 50111 SIk»j«jud
35	K	74003 3.1MI	Montáž istalačhi trub-;? 0G«>-3Deznooo5no»»e ar 16-32 nm	m	40	29=7	1 ' 5fl 40 SoD 3 2 4 PS 34 fozvjrirrti
36		74003 3 10 1	ncaaíni tnibo twznaljQáflúwi tx *5-32 mři owny efodávka	m	40	32 56	1 J32 40 SoD D 2 4 RS 34 A -■! rorraina
315	K	7405 5 30	ieHitih ate *«ae*wých tran dodávka a montáž	»ada	1	4 DBO.-M	4 32U JO oioiOS-a da ÓOD 1 4 ⁷ soul 31 Sthoprnud rvrr.A .'lajmi
316	K	74J5 5J1	J bny neaBe-stikovart -na-enal Hryci vič<a i dodwka a -nx4«»	Mkda	1	7 7OT 20	2 7QO.00 portná ja SoD 1 4 ⁷ 5001 JI Sibap-zud. «jna vtasini
3C9	ri	7405 5 2*	>ažámr uetarty xabeova -jasy 500wi00rnm ssveom oftacřnDce <orbami	-US	5	1 427 36	7 136 30 SoD 1 -17 SO31 31 L nrp .w
			dodávka				
			OSTA'NÍ MATERIÁL A MONTÁŽNÍ PřtiPOMOCE				
*1	K	74QD4 4 3	Stavetri pripomnerw praca prostupy drážky) Ojyfeta" p'p jven. '. 3023',ka a -ie-ta -	sada	1	5900 »	- ó"Ú "0 potaic* JU SoD D 2 4 FS 34 -XrQ, rozverná vastni
358	K	74009 9 3	•ípmjiítac® oJa-unl pro xyi- i-uud <	anaa	1	204000	2 340 ZO potař-a ote SoD 1 4 7 S ZX31 31 Hinqpirxj.J. C«n» vlcstnl
3?	K	7405 5 5	•icmttexm iNúvoan z-oušk	t«oa	2	MZE4	I 165 50 ooiařka nlr SoD 2 113 SOi ⁴3 Areál NN cena viMU.
			D ie Vícnozi rewzs o*e«:vo	aada	1	li 159 20	I 59 20 vfcastni
			□cpeaw a ořosu r nmcl	kpi	1	4tSO33	4 *50 23 vlastni %ranc»'«no 0% z cen/ díla
			SO 115 AREÁLOVÉ ROZVODY S1ABOPROJOU				5 187 70
25	K	7421C01	Da'ívy kawt ₍« Sa S/STp 32caS1d0al al»23/2ÉMB Sb	tn	00	58 91	5 2⁷4 90 do 5=C 1 4 3 1 SQ01 01 SJatxwraid
			Coro.-a iáau.-ka 1-P zrt-. STP uat 6a 5H8A+9 (keystom fro management ťye				
19	K	7421B06	.rsUyl - kůmdet vč ár- učxu, kr.tu atd . aos-pn du rssuvPK TJ	?.us	1	SC8C0	538 20 vlaartni
			Doprava » *nimi-* r nmdt	Mí	1	404 60	*24 60 vastni sranevene G>. ern, díl?
			SO H6VZT				2? 008,82
3	K	PCÉ37D R01	Tůsna bok a *otaaoj mm	*U5	1	BZLU-26	B 944 DS polQž-4 .tle SoD 14 3 1 SQQ' 01 VZT 01 euna pcrr-jrovů pan. *cr-3 a]g pnj/ozu
3	K	PCCTO-RÍi?	'.-*srn .fcn-a .-'<)J«40ů mm	kus	1	4 340 3*	•1340 04 PD13Z-4Jdle Sou 1 4 3.1 SCO* 01 VZT 01 c=na pcmčnyvč rw ŽWMIrite p-jreřu
4	K	POCTI. ROT	TD5.H3-boka ó3jí*02 mm	kus	2	5488.45	i?<935=0 iobi',1* lle SoD ' 4 3.1 SOOi □* VZT Dl c.-na pamirovi parvro-i dto D' j'-JEU
		75'51 40-uZ	-a²«'*' i'va TiUVUaU ■_> -■» nli-.Ii U bXL.-■■* Cx■* 7.*ěia ■IJ iiiJ ,<.r i	-:ua	1	924 39	934 36 de JRS 20291 * 0.9992
71	K	?ni3?2	8MIW3CI m-MBffil	kfl	5 =	B8D1	513 LM DOfofea db SOD i 4 3 1 SD01 01 VZT J1
		75'991'11	4-mu >HTro-JI. i -C.ULK.IFJ.R.4»•LKCiU LSI <4J=I>• -Jj.'-U. r 1,-.fc	kus	4	75 74	302.M i* DRS2323r5 * 0.9992
1	K	Pd3.12	.:a]4uVii tůsnsW. putrubi zú<ntf dad*Běná nwo?i	m2	4 1	109 35	44 11 t»k>>«d dlí SoD 14 3 1 3001 0' VZT Df
	K	=ry]T7 1	PoČami uCMvky □-■txinodu da s 43 033 ~ *iv?*	ŠUS	1	S32&3	832 53 SOD 1 * J ' i-ODI D1 VZT 31 |
			Doorava a orosui / nmae	kol	1	1 7'6=3	i 786 93 vlastrn «zafíjvdno 0% z tx*ny di □

[redacted]

[redacted]

			K/SLIK									141	001	04				
2	K	P&2	madfins trutiiQ 52x1	m	2	25-3,26	596.52	SoD	7	?	01	PS	02	WP	A			
5	K	=t>6	■n&J&ii irurAf 42»1 "	m	2	1 2i ",3C	2 +34 50	80Ď2	2	31	PS	02	MPA					
7	rt	PdI39	trofe; trubek □'>..	kus	1	ac 13	90.93	SQD2	2D1		=SO2	VP	A					
5	K	p& a	Aq cor<3 4S-Da&ia	a	100	16.20	• 620,M	SúD	2	2	01	=SEUPA						
15	K	PC115	tvarr.V.,y C; riC : 28	kus	6	165,81	9M86	SoD	2	2	01	PGffiMPA						
10	K	Pni 16	IvarffAy Cu Df +2	kus	3	+40.32	i 322.46	SuD22DI			PS	02	MP	A				
17	K.	Pól 17	kr zO'3 Mnoduaha	kus	3	225.20	QJ7 17	SoD	7	2	01	= S OT	I4P	A				
16	K	=01194	UOiiK# "j ■■'antiku .■iqrn	m	4	>39.62	S53.06	SoD	2	2	Di	PQO?	UF	A				
17	K.	Ani1§5	Mrateaini 'oJ*	m	4	fl.iJO	3236	SoD	2	2	Oi	=SO2	MP	A				
20	K	PoiZJ	zroíen ifliriub	m	4	26.29	105.16	SoD	7	201	*S	02	MP	A				
			odstavení ižsfj 6'J-J! C'ho r-jvaduicpntráhi roruod *	kus	1	<5 OSC.00	*5060 00	<'«i™										
			ncio1>nénttrowodu	kus	1	■3ca jo	7 338.CC	vauln.										
U	K	Pø	iáváre-ins Caxo.-a zkoumá ltuJou a travní vrmnxo	kus	1	■1'10,00	4 740,00	nebřk .i db	SoD	SoD	7 2 H	PS	07	MP	A	- ₩ -a vlňsn-i		
U	K	Pø	JI<-n.<ná ; ako-a rk r.u-v [nova &ttir?.-a ntmnai	kus	1	7 836.00	7 896130	rcnjhn -iic	SaD	3aD	2 2 01	PS	02	UP	A	ecna daarr,		
	×	Pø	Ishvovy uafriraci 'tenti	kus	6	■Saá 32	9 51192	SOD	22	21	*$O2MP	A						
Id	^	Pø	mnncrnatr ty óú rozňan 0-t 6MPa	kus	3	' ' 13 Ifi	3 329.46	SoD	7	2	01	=S	02	MP	A			
			čidlo b-jníbiaM	kus	3	5 569.20	'6 '0~. 7€	vlastni										
			kútovY koheur DN+ii ANG3 nerez	kus	3	II 'T4.4Q	35 143.20	AaGln>										
			demenaz ctawa dnu ku avghú kohoutu	kus	3	429,30	i 275.00	Zastni										
;u:	K	Pø	zahaleni "i.ančani .»rť-dar .	kus	1	8362 30	š 352.00	DObekseite	SnD	3-sC	2 2 01	PS	02	UP	A. aano .laatrú			
*i	K	Pø	£>'rtun ntrtci	kus	1	I3D1C+G	13 OTÚ 40	roožk.a 3«QWD		SaC	2 2 Q1	PS	<»	M=	A, ona Jiiiri			
&	K	Pø	ztóúúkv a 'Gsca alynovycn caci	kus	1	10 '31.90	10 '31 "O	Dotařkadto	SnD	SzD	2 2 01	* 5	92	MP	A	cena Jasfr i		
			P jz«.umié geede! u a projektové 3'.i7»				252 540 00											
	013233000		**Donu-nwntacB stavby rýkrasiwá a tnkTvál**	sada	i	2139OT.OO	?13 933..D0	!>?S	2025/1	tena	vlastni							
	0VJ2540D0		Danu-rwita-j skijfoč-nenn -mivttlen ňlzwhv	afisa	i	43 MOC	43 40 33	UPS	2025/1.	cif-ia	vl>-Dil							
	IM&3Q2MO		Komplstační J ■nwMrr>sni Innoot	■tfoa	1	25 000.30	25CD-3.30	UPS	70251.	ena	dairn							

[redacted]

[redacted]

Přehled změn

[illegible]	[illegible]	[illegible]
[illegible]	[illegible]	[illegible]
[illegible]	[illegible]	[illegible]

(Formulář má informativní charakter a zobrazuje stav k datu předložení Evidenčního listu změny stavby ke schválení.)

Poznámka:
Cenu méněpráci je nutno zadávat se znaménkem minus (-).

Údaje v Kč bez DPH

Číslo ZBV	Číslo SO/PS	Název stavebního objektu / provozního souboru (SO, PS)	Zkrácený popis změny (ZBV)	[illegible]	[illegible]	Cena navrhovaných méněprací	[illegible]	Cena stavby s méněpracemi a bez víceprací	Cena navrhovaných víceprací	Cena všech víceprací včetně navrhovaných	Celk[illegible] víceprací	[illegible] stavby (vícemi a méněmi)	Financování změn v rámci smlouvy vč. Rezervy v % (max 100%)	Čerpání limitu pro JŘBU (max. 20%)
4	5	6	7	8	9=předchozí 11	10 - zadat	11=9+10	12	13 - zadat	14=předchozí 14+13	15=11+14	16	17=(1+2)	18=14/1
1	111/01	Rozšíření energocentra	[illegible]	ANO	0,00	0,00	0,00	[illegible]	[illegible]	[illegible]	[illegible]	[illegible]	100,02%	0,02%
2	119.1/01	Asanace a pěstební [illegible]	[illegible]	ANO	0,00	-5 768,93	-5 768,93	[illegible]	[illegible]	[illegible]	[illegible]	[illegible]	100,03%	0,03%
3	02/01	Úpravy v DIGIP	Gynekologická ambulance 4. patro	ANO	-5 768,93	0,00	-5 768,93	[illegible]	[illegible]	[illegible]	[illegible]	[illegible]	100,48%	0,48%
4	122/01	Přeložka [redacted]	Provizorní přeložka obecného kabelu	ANO	-5 768,93	0,00	-5 768,93	[illegible]	[illegible]	[illegible]	[illegible]	[illegible]	100,49%	0,49%
5	02/02	[redacted] DIGIP	Demont[illegible] oken a zařízení	ANO	-5 768,93	[illegible]	-29 [illegible]	[illegible]	[illegible]	[illegible]	[illegible]	[illegible]	100,51%	0,51%
6	01/01	[redacted] příjem	Ochlazení [illegible] stávajících sítí	[illegible]	[illegible]	-16 536,75	[illegible]	[illegible]	[illegible]	[illegible]	[illegible]	[illegible]	100,56%	0,57%
7	02/03	Úpravy v DIGIP	Zhotovení provizorního chodníku	[illegible]	0,00	0,00	-45 [illegible]	[illegible]	[illegible]	[illegible]	[illegible]	[illegible]	100,57%	0,58%
8	102/01	[illegible] vní značení	Dopravní značení trvalé	[illegible]	0,00	0,00	-45 691,30	[illegible]	[illegible]	[illegible]	[illegible]	[illegible]	100,58%	0,58%
9	02/04	[illegible] y v D[redacted]	[illegible] ační zdroj ohřevu TUV	[illegible]	-45 691,30	0,00	-45 691,30	[illegible]	[illegible]	[illegible]	[illegible]	[illegible]	100,62%	0,63%
10	115/01	[illegible] vé n[redacted]	Náhrada kabelových telefonů za IP telefony	[illegible]	-45 691,30	-178 092,16	-223 783,46	[illegible]	[illegible]	[illegible]	[illegible]	[illegible]	100,65%	0,68%
11	01/02	[illegible] tní příjem	VZT jednotky zmí[illegible] tní [redacted] du	[illegible]	-223 783,46	0,00	-223 783,46	[illegible]	[illegible]	[illegible]	[illegible]	[illegible]	100,69%	0,72%
12	122/02	Přeložka sdělovacího	Provizorní [illegible] obecného kabelu	[illegible]	-223 783,46	0,00	-223 783,46	[illegible]	[illegible]	[illegible]	[illegible]	[illegible]	100,70%	0,73%
13	106/01	Úpravy areálového vodovodu	Úprava armi[illegible]	ANO	[illegible]	0,00	[illegible]	[illegible]	[illegible]	[illegible]	[illegible]	[illegible]	100,72%	0,75%
14	01/03	Urgentní příjem	Zatřídění zeminy	ANO	[illegible]	[illegible]	[illegible]	[illegible]	[illegible]	[illegible]	[illegible]	[illegible]	100,86%	1,03%
15	02/06	Úpravy v DIGIP	Jednotný čas hlavní hodiny	[illegible]	[illegible]	0,00	[illegible]	[illegible]	[illegible]	[illegible]	[illegible]	[illegible]	100,87%	1,04%
16	02/07	Úpravy v DIGIP	Havarijní stav podlah a kanalizace	ANO	[illegible]	0,00	[illegible]	[illegible]	[illegible]	[illegible]	[illegible]	[illegible]	101,95%	2,12%
17	02/05	Úpravy v DIGIP	[redacted] zení stávající JIP	ANO	[illegible]	0,00	[illegible]	[illegible]	[illegible]	[illegible]	[illegible]	[illegible]	100,97%	2,24%
18	A/001	Ve[illegible] rozpo[redacted] a ostatní [redacted]	Úprava PD statiky	ANO	[illegible]	0,00	[illegible]	[illegible]	[illegible]	[illegible]	[illegible]	[illegible]	100,99%	2,26%
19	118/001	Přeložka medicinálních plynů	Přeložka medicinálních plynů	ANO	[illegible]	0,00	[illegible]	[illegible]	[illegible]	[illegible]	[illegible]	[illegible]	101,25%	2,42%
20	01/004	Urgentní příjem	Změna založení	ANO	[illegible]	-1 987,17	[illegible]	[illegible]	[illegible]	[illegible]	[illegible]	[illegible]	101,24%	2,67%
21	02/008	Úpravy v DIGIP	Změna založení	ANO	-3 265,57	-326,47	[illegible]	[illegible]	0,00	[illegible]	[illegible]	[illegible]	101,20%	2,67%
22	A/002	Vedlejší rozpočtové náklady a [redacted] ostní náklady	Provizorní přeložky elektro	[illegible]	-3 592,04	0,00	-3 592,04	[illegible]	[illegible]	[illegible]	[illegible]	[illegible]	101,32%	2,79%
23	111/002	Rozšíření energocentra	Úprava objektu garáží u energocentra	[illegible]	-3 592,04	0,00	-3 592,04	[illegible]	[illegible]	[illegible]	[illegible]	[illegible]	101,43%	2,90%
24	02/009	Úpravy v DIGIP	Ztížené a[redacted] vání podlah	[illegible]	-3 592,04	0,00	-3 592,04	[illegible]	[illegible]	[illegible]	[illegible]	[illegible]	102,48%	2,95%
25	02/010	Úpravy v DIGIP	[redacted] dlaž podhledu	ANO	[illegible]	0,00	[illegible]	[illegible]	[illegible]	[illegible]	[illegible]	[illegible]	102,48%	2,96%
26	01/005	Urgentní příjem	Změna odvětrání kotelny	[illegible]	[illegible]	0,00	[illegible]	[illegible]	[illegible]	[illegible]	[illegible]	[illegible]	102,52%	3,00%
27	01/006	Urgentní příjem	[illegible] vnání zamčenických konstrukcí	[illegible]	[illegible]	0,00	[illegible]	[illegible]	[illegible]	[illegible]	[illegible]	[illegible]	102,53%	3,01%
28	01/007	Urgentní příjem	Doplnění magnetických filtrů před kotle	[illegible]	[illegible]	0,00	[illegible]	[illegible]	[illegible]	[illegible]	[illegible]	[illegible]	102,56%	3,04%
29	01/008	Urgentní příjem	[redacted] con[redacted] ZT	ANO	[illegible]	-103 852,98	-3 696 446,02	[illegible]	[illegible]	[illegible]	[illegible]	[illegible]	102,64%	3,13%
30	02/011	Úpravy v DIGIP	[redacted]	[illegible]	-3 696 446,02	0,00	-3 696 446,02	[illegible]	[illegible]	[illegible]	[illegible]	[illegible]	102,70%	3,19%
31	106/01	Úpravy areálového vodovodu	[redacted] vodu k DA	ANO	-3 696 446,02	0,00	-3 696 446,02	[illegible]	[illegible]	[illegible]	[illegible]	[illegible]	102,72%	3,21%
32	106/02	Úpravy areálového vodovodu	[redacted]	[illegible]	-3 696 446,02	0,00	-3 [illegible]	[illegible]	[illegible]	[illegible]	[illegible]	[illegible]	102,91%	3,39%
33	02/012	Úpravy v DIGIP	[redacted] ární stav kanalizace	[illegible]	-3 [redacted]	-1 630 790,34	-5 [illegible]	[illegible]	[illegible]	[illegible]	[illegible]	[illegible]	102,91%	3,52%
34	02/013	Úpravy v DIGIP	Rozšíření anglických dvorků	[illegible]	-5 [illegible]	0,00	-5 [illegible]	[illegible]	[illegible]	[illegible]	[illegible]	[illegible]	102,97%	3,57%
35	105/01	Přípojky splaškové kanalizace	Záměna kanalizačního potrubí	ANO	-5 [illegible]	-103 575,83	-5 [illegible]	[illegible]	[illegible]	[illegible]	[illegible]	[illegible]	102,99%	3,58%
36	111/03	Rozšíření energocentra	[redacted] atky u energocentra	ANO	-5 [illegible]	0,00	-5 [illegible]	[illegible]	[illegible]	[illegible]	[illegible]	[illegible]	102,90%	3,62%
37	116/01	PS 06 Zdroje medicinálních plynů v SO 116	Přesun záložního zdroje kyslíku [illegible] budovu DIGIP	ANO	-5 [illegible]	0,00	-5 [illegible]	[illegible]	[illegible]	[illegible]	[illegible]	[illegible]	102,91%	3,63%
38	A/003	[illegible] tové náklady a ostatní náklady	Provizorní [illegible] talizace	[illegible]	-5 [illegible]	0,00	-5 430 [illegible]	[illegible]	[illegible]	[illegible]	[illegible]	[illegible]	100,00%	3,71%
39	119.1/02	[illegible] ební opatření	Kácení stromů	ANO	-5 [illegible]	0,00	-5 [illegible]	[illegible]	[illegible]	[illegible]	[illegible]	[illegible]	103,01%	3,73%
40	A/004	[illegible] tové náklady a ostatní náklad[redacted]	[redacted] měna výtahu a změna sterilizace	ANO	-5 [illegible]	0,00	-5 [illegible]	[illegible]	[illegible]	[illegible]	[illegible]	[illegible]	103,15%	3,87%
41	02/014	[illegible] vy v DIGIP	[redacted] ní s azu	ANO	-5 [illegible]	0,00	-5 [illegible]	[illegible]	[illegible]	[illegible]	[illegible]	[illegible]	103,25%	3,90%
42	01/009	[illegible] tní příjem	[redacted] profilu KERDYN	ANO	-5 [illegible]	[illegible]	-5 [illegible]	[illegible]	[illegible]	[illegible]	[illegible]	[illegible]	103,26%	3,98%
43	104/01	Přípojky dešťové kanalizace	[redacted] ešťové kanalizace	ANO	-5 [illegible]	-140 052,[illegible]	-5 640 312,59	[illegible]	[illegible]	[illegible]	[illegible]	[illegible]	103,53%	4,27%
44	A/005	Vedlejší ro[redacted] vé náklady a [redacted]	[redacted] prodloužení termínu	ANO	-5 640 312,59	0,00	-5 640 312,59	[illegible]	[illegible]	[illegible]	[illegible]	[illegible]	103,72%	4,47%
45	A/006	Vedlejší ro[redacted] náklady a [redacted] ostatní náklady	Přesun [redacted] tejneru odpad[redacted] podářství	ANO	-5 640 312,59	0,00	-5 640 312,59	[illegible]	[illegible]	[illegible]	[illegible]	[illegible]	103,73%	4,47%
46	02/015	Úpravy v DIGIP	[redacted] zočet akustického podhledu v kotelně	ANO	-5 [illegible]	-118 129,50	-5 [illegible]	[illegible]	[illegible]	[illegible]	[illegible]	[illegible]	103,72%	4,48%
[redacted]	[redacted] /007	Vedlejší rozpočtové náklady a ostatní náklady	Pla[redacted] pro provizorní přesun odpa[redacted] podářství	ANO	-5 [illegible]	0,00	-5 [illegible]	[illegible]	[illegible]	[illegible]	[illegible]	[illegible]	103,73%	4,49%
[redacted]	[redacted] /003	Úpravy [redacted] a vodovodu	Propojení vodovodu	ANO	-5 [illegible]	0,00	-5 [illegible]	[illegible]	[illegible]	[illegible]	[illegible]	[illegible]	103,78%	[redacted]

49	113/01	Aíciovo rozvody nizkaho tupěli	Pfk<>jlirʼJ ga uii a COv	ANO	[illegible]	0,00	[illegible]	640 938,54	1,93	36 202 318,65	792 [illegible]	[illegible] 257,19	[illegible]	4,79%
	107/01	Pfabíki* podxwnnihohydrantu	Nava poloha padzamnibci hydrantu	ANO	-5 758 442 [illegible]	-24 1KJ 54	-5 782 552,63	616 828,00	0,00	36 202 318,65	792 601 699,28	786 819 146,65	[illegible] 02%	4,79%
	02/016	Úpravy v DIDF	CfcnvEl DdTrier© prjcky v 1 PP	ANO	-5 782 552 [illegible]	OLU	-5 782 552 [illegible]	616 828,00	[illegible] 886,18	36 232 204,83	792 631 585,46	786 [illegible]	104,03%	4,79%
	01/010	UrpanH příjem	O xikůmůorvy Ljrc-jřjtn wrw	ANO	-5 782 552 [illegible]	•3257 10	-5 785 [illegible]	613 570,90	165 025,00	36 397 229,83	792 796 610,46	[illegible]	104,05%	4,81%
	02/017	Úprovy v POP	StGrPwce	ANO	-5 785 [illegible]	i"! 7 D7? U	-6 618 [illegible]	780 698,26	1 820 232,28	38 217 482,11	794 616 842,74	[illegible]	[illegible] 18%	5,05%
	02/018	Úplavy v CtGtP	Upťdvu PBft	ANO	-6 618 682,37	OLU	-6 618 [illegible]	780 698,26	2 672 711,40	40 890 173,51	797 289 554,14	[illegible]	[illegible] 53%	[illegible] 1%
	111/04	Rozfihrit arwiggcínlra	Oplacaiii aařireho dvuia	ANO	-6 618 682,37	OLG	-6 618 682,37	780 698,26	55 576,69	40 945 750,20	797 345 130,83	[illegible]	[illegible] 54%	5,41%
	113/02	Arealurt* rciaoci) hizktlu rmp tl	Havarijní stav holcAiaru	ANO	-6 [illegible]	0 UU	-6 [illegible]	780 698,26	246 545,35	41 192 295,55	797 591 676,18	[illegible]	[illegible] 57%	5,45%
	01/011	Urocnri** příjem	Rcvizs zabZufil piidian	ANO	[illegible]	520 051 56	-7 [illegible]	959 846,70	1 105 139,18	42 297 434,73	798 696 816,36	[illegible]	[illegible] 61%	5,59%
	02/019	Úpravy v PtGIP	Ravsi i?ii2uiil pvdiuii	ANO	-7 439 533,93	-176 03B 17	-7 [illegible]	783 808,53	187 421,11	42 484 855,84	798 [illegible]	[illegible]	[illegible] 61%	5,82%
	116/002	Sianroj mcdkuáinfchplynu	fíBViZé zmuženi pcdiah	ANO	[illegible]	-1 454 UO	-7 [illegible]	782 353,93	40 241,17	42 525 097,01	798 [illegible]	[illegible]	[illegible] 62%	5,62%
	01/012	Urgvntni příjem	řiTi&ra akontaoh klíček u itaiiiLizttviraiu	ANO	[illegible] 617 026,70	191 1DQLO	-7 608 126,70	591 253,93	281 190,00	42 806 267,01	799 205 [illegible]	[illegible] 397 [illegible]	104,63%	5,66%
	02/20	Úpravy v CHGIP	. . Ů i- --lú.'-, J ' -l H-.crri,	ANO	[illegible] 608 126,70	OOP	[illegible] ,70	591 253,93	2 819 813,95	45 626 100,96	[illegible] 481,59	[illegible] 217 354,89	105,00%	6,03%
	02/021	Úpravy v DIG4P	Cbplrirl pořarnich kapek a izolaci	ANO	608 126,70	102 5BS.ua	-7 [illegible] 651,70	488 728,93	517 806,00	46 143 906,96	[illegible]	[illegible] 632 [illegible]	105,05%	5,10%
	01/013	Urgantri přijorn	Doplněni pciarnich Mapek a izolaci	ANO	[illegible] 910 651,70	•4] ow L<j'	-7 [illegible]	447 718,93	431 673,60	46 575 580,56	[illegible]	[illegible]	[illegible] 11%	6,16%
	02/022	Úpravy v E G4P	Sravobni opravy JIP a ■ť.úrn,	ANO	[illegible] 661,70	0,00	-7 [illegible]	447 718,93	[illegible]	46 645 456,61	[illegible]	[illegible]	[illegible] 12%	6,17%
	105/02	připa ky nplflilicAC kanaiíace	Opravahavarijniho ťtaw kaniMaacq	ANO	[illegible] 661,70	OM	-7 [illegible]	748 447 [illegible]	[illegible]	48 932 230,83	[illegible]	[illegible]	105,42%	6,47%
	102/002	Kanunikncoa jpsvnona ptemy	Pfomp-tini urtiicu	ANO	[illegible] 661,70	-170 1D0d3	[illegible]	748 [illegible]	[illegible]	49 061 428,85	[illegible]	[illegible] 35	105,41%	6,49%
	102/003	Kjiiumkuiv a zpdvnftne plochy	Rc-rjiieiij ploch kunujinkik-i	ANO	8 1?1 7B8.13	□ 00	-8 [illegible]	748 [illegible]	[illegible]	57 411 336,67	[illegible]	805 688 [illegible]	[illegible] 52%	7,59%
	02/023	Úpravy v DIGP	Výměna a prodloužení výtahu	ANO	e tzi ruo.ia	0.00	-8 [illegible]	748 [illegible]	7 653 358,08	65 064 694,75	[illegible]	[illegible]	[illegible] 53%	8,60%
	02/024	Úpravy v POP	Změna čisticích rohoží	ANO	B 121 *00,13	-53 244,68	-B 175013,01	748 [illegible]	[illegible]	65 140 521,96	821 539 902,59	[illegible]	[illegible] 53%	8,61%
	01/014	Urgentní příjem	Změna čisticích rohoží	ANO	-0175 013,01	■92flJ0,2fl	•0 2G7 flfi3.27	748 [illegible]	[illegible]	65 262 409,02	821 661 789,65	813 393 936 [illegible]	107,53%	8,63%
	02/026	Úpravy v DIGIP	Úpravy vody	ANO	4267 863,27	-1 468 996.62	-9 737 852,09	[illegible]	[illegible] 589,55	[illegible] 998,57	[illegible] 379,20	[illegible]	[illegible] 74%	[illegible]
	01/015	Urgtiv.i il piiJafEi	CK pod VZT	ANO	[illegible]	92 Tcl.bJ	[illegible]	[illegible]	650 710,71	[illegible] 709,28	[illegible]	[illegible] 473,30	[illegible] 81%	9,1[illegible]
	04/001	Aruálová rozvodna NN v SD 111	Přepojení DA	ANO	[illegible]	-771 862,26	[illegible]	[illegible] 1,78	EřTCľ AI--I	[illegible] 911,70	[illegible]	[illegible] 46	[illegible] 87%	9,37%
	05/001	Vtratavby epračnlchíMilu	Vcstnv&y operačních aflU	ANO	[illegible]	3 701 120,97	-14 [illegible]	[illegible]	4 417 531,12	[illegible] 462,85	[illegible]	[illegible]	10[illegible]	9,96%
	01/016	Lrgnrínl prijpm	BawaťDsP	ANO	[illegible]	-3 3G0 750,04	-17 [illegible]	[illegible]	7-27-3001S 9d	[illegible] 1,79	855 492 [illegible]	[illegible]	11[illegible]	13,10%
	02/026	Úpravy v DIGIP	Koliťc VZT	ANO	[illegible]	0,00	-17 [illegible]	[illegible]	201071,37	[illegible] 3,16	[illegible]	[illegible]	110,80%	13,14%
	121/001	Lfjxjvy itúwMjldhtf tot-dii kěhu kzinaiu	Bourání paBOTOdnihokárali 4 MTidy	ANO	[illegible]	u.oa	-17 [illegible]	[illegible]	[illegible]	[illegible]	[illegible] 3,74	[illegible] ,86	110[illegible]	13,18%
	02/027	Lp vy, DIGIP	Ocfcauíánl ptuřlaku	ANO	[illegible]	0,00	-17 [illegible]	[illegible]	[illegible]	[illegible] 3,26	[illegible]	[illegible]	110,85%	13,19%
	02/028	Úpravy v DIGF	Odstranění haldy	ANO	[illegible]	0,00	-17 [illegible]	[illegible]	[illegible]	[illegible] 3,85	[illegible]	606 748 [illegible]	110,88%	13,21%
	113/03	Arcalwř rorvody nlrkeho rgppti	ľ,yttrtn.-ZpOtTO3l	ANO	[illegible]	0,00	-17 [illegible]	[illegible]	[illegible]	100 [illegible] 2,10	[illegible]	[illegible] 85	110,92%	13,25%
	01/017	Lnyúntnl prijam	KsnstrUkOC pud ruiwdy ichUzviil	ANO	[illegible]	-133 86	-17 [illegible]	738 [illegible] 3,90	280 [illegible]	[illegible] 2,42	856 913 773.U5	[illegible] 228 [illegible]	11[illegible]	13,29%
	01/018	Urgentní příjem	LaÍDvAnl ialu&i	ANO	-17 685 [illegible]	c.pq	-17 [illegible]	[illegible]	14 490,00	[illegible] 2,42	856 Ď2fi 263.05	[illegible] 2 521,32	110,95%	13,29%
	01/019	Lirgonlnl prijam	CapiiB-ii aafncaaMifatu, žalUai n okra » GHP	ANO	-17 [illegible]	c-.co	-17 [illegible]	[illegible]	249 483,32	[illegible] 5,74	[illegible]	839 [illegible] 2 00	110,99%	13,32%
	02/029	Opravy v DlÚip	Coptnění aLTiArLÍOiOrii KúDaiaZo J F	ANO	-17 685 [illegible]	-3 727,02	-17 [illegible]	[illegible]	117 049,95	[illegible] 5,69	[illegible]	[illegible] 57	111,00%	13,34%
	01/020	Ligrnt.il ph rn	PropQHni objektu *iC&C*nyrnvžduclwii	ANO	-17 [illegible]	0,00	-17 [illegible]	[illegible]	198 098,95	[illegible] 4,64	[illegible]	[illegible] 52	111[illegible]	13,37%
	01/021	Urgentní příjem	PffrUuiľ kjb&ovych Žibu	ANO	-17 [illegible]	O.ůO	-17 [illegible] 75	709 [illegible]	51 998,59	101 145 513,23	[illegible]	[illegible] 11	111,03%	13,37%
	02/030	Llpťjv/ v DIGIP	Zámira dúby xa Pv*C	ANO	-17 [illegible]	ď75 550,23	-18 [illegible] ,98	[illegible] 65	902 596,85	102 046 110,08	[illegible]	[illegible] 73	111,08%	13,49%
	113/04	Aruikjvíi rpívqcjy nixkaho napiti	Ka-tel pí Dg.í»tiu	ANO	-18 265	0.00	-18 [illegible] ,98	[illegible] 65	148 198,71	102 196 308,79	[illegible] 42	[illegible] 531,44	111,10%	13,51%
	[illegible]	Pnpciky iplaákcve haiidliZiKé	Oprava kanatsaoc u vratncfe	ANO	-18 265	<XQO	-18 [illegible] ,98	[illegible]	241 396,50	102 437 705,29	[illegible]	[illegible]	111,13%	13,54%
	[illegible]	Urgent™ přiorr.	Zrnůna zdfOj&vyGr moKu	ANO	-18 265	•1 J3d 913 5Č	-19 [illegible] ,84	[illegible]	5 408 897,55	107 846 602,84	[illegible]	[illegible] 546	111,65%	14,26%
	[illegible]	lJrgont™ pfijrMTi	VIW>qmai3!F4lhfill	ANO	-19 700	0,00	[illegible]	[illegible]	505 705,82	108 352 308,66	864 [illegible] 680	845 051 [illegible]	111,72%	14,32%
	[illegible]	flornuni*aci? a zpc-yrěni pkidiy	EujkuinClil chQtfrtk za buieikEli	ANO	-19 700 071,84	ODQ	[illegible]	[illegible]	116 573,13	108 468 881,79	[illegible]	845 168 [illegible]	111,74%	14,34%
	[illegible]	UiguntriSpTijein	Pf»dAbin>popravný	ANO	[illegible]	34 5&S.76	[illegible] 661,60	[illegible] 9,03	193 971,89	108 662 853,68	865 [illegible]	[illegible]	111,76%	14[illegible]
	[illegible]	Llrgontni pfiierri	Urgentní p ijom vyPavcni	ANO	[illegible]	0,00	[illegible] 661,60	[illegible]	[illegible]	[illegible]	872 [illegible]	[illegible] 757	[illegible] 84%	15,45%
	[illegible]	DIGF	DIC$Pvytlůwani	ANO	[illegible]	0.00	[illegible] 661,60	[illegible]	41	[illegible]	873	[illegible] 833,75	[illegible] 91%	[illegible]
	[illegible]	Utgcntni prijOTt	Upruva ambitiiT.-	ANO	[illegible]	107 71£23	[illegible]	[illegible]	815 393,72	117 765 508,43	[illegible]	[illegible] 2 511,23	112,94%	15,67%
	[illegible]	DIOR	Up-dvc*V|ltaha ladily rt«VOl H-VG2	ANO	[illegible]	J.LKJ	[illegible] 377	[illegible]	1 233 193,36	118 998 701,79	[illegible]	[illegible]	113,10%	15,73%
	[illegible]	StaNcv iiHKlIdákikri plynu	Ccckjja kce	ANO	[illegible] 377,83	0,00	[illegible]	[illegible] 80	393 753,93	119 215 082,67	[illegible]	[illegible]	113,13%	15,76%
	[illegible]	Lrgnntni pčijam	ijCK	ANO	[illegible] 7,83	DjO0	[illegible]	[illegible]	[illegible]	119 595 894,97	[illegible]	[illegible]	113,18%	15,81%
	[illegible]	Urgúntnipřijcm	Kuch/riúkjú a prQCúvni hrfcy	ANO	[illegible] 83	-1 D10 240.70	[illegible]	[illegible]	547 531,40	120 143 426,37	[illegible]	[illegible]	113,12%	15,88%
	[illegible]	Rorářcni g-grg nnl.-o	&l2* bni úpravy SOIil Enciy meníiLín	ANO	[illegible] 53	u,uo	[illegible]	[illegible]	233 406,42	120 376 834,80	[illegible]	[illegible]	[illegible]	15[illegible]
102	[illegible]	Utg&nlni příjem	Pppinfini SDK úHtPBft	ANO	[illegible] 53	U.OD	[illegible]	[illegible]	[illegible]	120 562 930,22	[illegible] 962 310,85	[illegible]	[illegible]	15,94%
103	[illegible]	DX3P	Doplnfinl 18ta»na lapit ýpdfr a ukdaci	ANO	[illegible] 626,63	0,00	[illegible]	[illegible]	572 418,51	121 135 348,73	[illegible] 534 729,36	856 [illegible]	113,25%	16,01%
	01/030	llrganlnl p jern	Dcplněni kúndtii2tiitu	ANO	[illegible]	0,00	[illegible]	[illegible]	89 514,41	121 224 863,14	[illegible] 624 243,77	856 [illegible] 617,24	113,26%	16,03%
	01/031	Utgorlni pTijmi	GSM ynitJni poryti »pnAlúfťi fnotiinch ■opcratsnj	ANO	[illegible]	0,00	[illegible]	466 [illegible]	3 990 027,44	125 214 890,58	[illegible] 614 271,22	860 [illegible] 644 [illegible]	113,79%	16,55%
	01/032	lirpcntnl pftjom	UoSnC-ni oeMronsiajsu JlP u ARC	ANO	[illegible] 932 [illegible]	0,00	[illegible]	735 466 [illegible]	[illegible] 382 [illegible]	126 116 273,00	[illegible] 515 653,63	861 563 027,10	113,91%	16,67%
	01/033	Urgentní pfljart	Upnivj pu*uj'Aiych d Vufi	ANO	[illegible] 932 [illegible]	U.QU	[illegible]	[illegible] 466	457 896,19	126 574 169,19	[illegible] 973 549,82	862 [illegible] 923 [illegible]	11[illegible]	16,73%
	01/034	Urgcnmi pfi|«im	Staboproud • krčky	ANO	3U bod IřZc.W	0,00	[illegible]	[illegible] 466	206 470,60	126 780 639,79	[illegible]	862 247 393 [illegible]	113,99%	16[illegible]
	119/02	Auractr a pěétWfii upai/vni	Náhiadni ujraadba	ANO	20 933 525 53	c.w	[illegible]	[illegible]	215 853,91	126 996 493,70	[illegible]	862 [illegible]	114,02%	16,79%
[redacted]	01/035	'Urgprrlni jřijum	Zan-ora vady ga g»ywol	ANO	20 932 020 53	0.00	-20 932 626,53	[illegible]	113 565,61	127 110 089,31	883 509 469,94	862 [illegible] 41	114,04%	16[illegible]
[redacted]	01/036	Lfrgarrtni p ijooi	Chybě.ilei arnatixy cMw	ANO	-20 932 626,53	■14UKťt Ir	-21 073 251,70	326 [illegible]	512 913,18	127 623 002,49	884 022 383,12	862 [illegible]	114,09%	16,87%
[redacted]	A/008	Vcdcjtk rořpcčtJve nák-asy 3 ostami rcktady	VRH p-údluuJwii bxnilnu	ANO	-21 073 251,70	o_aa	-21 073 251,70	[illegible]	1 847 329,81	129 470 332,30	885 869 712,93	[illegible] 796 461 [illegible]	114,33%	17,12%
[redacted]	02/034	ĎÍGP	QcwkMrakoratnJicB DIGP	ANO	-21 073 251,70	o.oo	-21 073 251,70	[illegible]	355 750,54	129 826 082,84	[illegible] 225 463,47	865 152 211,77	114,38%	17,16%

[redacted]

114	01/037	Urgentní příjem	Dělící lišta zelená sířechy	ANO	-21 073 251,70	0,00	-21 073 251,70	735 326 128,93	30 909,06	129 856 991,90	866 236 372,53	866 183 120,83	114,38%	17,17%
	01/038	Urgentní příjem	■ncxrnKrn Mjsuni	ANO	-21 073 251,70	-543 991,25	-21 617 242,95	734 782 128,93	[illegible]	130 901 812,10	867 221 373,50	867 301 192,73	114,44%	17,30%
	01/02/01	Urgentní příjem - ÚDP	Inlymrvinl System	Ah O	-21 617 242,95	-[illegible]	21 tb3 jfc aa	734 782 128,93	[illegible]	130 901 812,10	867 221 373,50	867 301 192,73	114,44%	17,31%
	02/035	DvGP	Inlürmaění eystam	Ah O	-21 617 242,95	-[illegible]	21 044 101,OJ	734 658 180,11	[illegible]	131 103 062,58	867 503 343,21	[illegible]	114,44%	17,33%
	115/004	Stene® mcda Jinlicn plynu	Stawbnl úpravy za>tbjchiu 50_116	Ah O	-21 617 242,95	-[illegible]	■22U3O54l.62	734 658 739,01	[illegible]	131 265,99	[illegible]	[illegible]	114,48%	17,39%
	01/039	Urgentní příjvrn	Vyztužení 50K kEl d WC	Ah O	-21 617 242,95	-[illegible]	■27030 £41.ai	734 658 606,91	[illegible]	132 606,91	889 034 987,54	889 034 987,54	114,62%	17,54%
	02/036	DIGP	Ptepojmi lMvudny DIGP	Ah O	-22 073 251,70	-[illegible]	•27030 641.07	[illegible]	[illegible]	133 860,25	[illegible]	[illegible]	114,71%	17,62%
	02/037	DIGP	Perfodtk l ůiiéfT ěkumdkcu TUV a vytrněnikj	Ah O	-22 073 251,70	[illegible]	22 1130641,62	[illegible]	[illegible]	133 [illegible]	[illegible]	[illegible]	114,74%	17,65%
	01/040	Urgentní příjem	Chybějks svVdta K1	Ah O	-22 073 251,70	0,00	22030641,67	[illegible]	[illegible]	133 [illegible]	[illegible]	[illegible]	114,76%	17,67%
	01/041	Urgentní příjem	Změna ítchylncha Sfatcmu p.p ěnitčrti lauaa	Ah O	-22 073 251,70	[illegible]	J_ >1 l . . U_	[illegible]	[illegible]	133 [illegible]	791,94	987 930 874,92	114,75%	17,69%
	115/005	Stance mrrfcainich plynu	Ščnomiiy Hyatlu	Ah O	-22 073 251,70	[illegible]	25 - 60 433,53	[illegible]	[illegible]	[illegible]	313,22	866 076 870,69	114,37%	17,69%
	02/038	DIGP	Ptcptika vody pn? ihipojtni v DIGP	Ah O	-22 073 251,70	0,00	[illegible]	[illegible]	[illegible]	[illegible]	790,29	865 395 356,76	114,41%	17,72%
	01/042	Urgentní přijkiri	Dopl-ůnj pgkuj(Q?»ho twinnilu xaeUa poc^n]	Ah O	-22 073 251,70	0,00	■2b' E0 433,53	[illegible]	[illegible]	[illegible]	615,48	865 417 181,96	114,41%	17,74%
	112/05	KQmunk«C9 a 2p«vninů plochy	Gdpadkově knie	Ah O	-22 073 251,70	0,00	2t.160433,50	[illegible]	[illegible]	[illegible]	676,20	865 524 242,67	114,43%	17,75%
	102/06	Kunvyt*»vze a zfevrafrié plochy	Úpravy hensiizeco a tacnet	Ah O	-22 073 251,70	[illegible]	·2b 160 .1Jj/k>3	[illegible]	[illegible]	[illegible]	[illegible]	865 790 073,24	114,46%	17,72%
	01/043	Urgéim»p6je^n	Qlakr_ni_pIKlhoOonty a střiodáluvů hdy	Ah O	-22 073 251,70	0,00	25 160 433,63	[illegible]	[illegible]	[illegible]	[illegible]	[illegible]	114,51%	17,84%
	02/039	RIGP	Změna otevtiani avoil a icrava flyufl LD_36	Ah O	-22 073 251,70	[illegible]	■2F266 505,33	[illegible]	[illegible]	[illegible]	K2Q19 293,05	[illegible]	114,59%	17,92%
	01/044	Urgentní přiwn	VVAJlivJci fryftdirl, vážuuiiMugiHtkirIL 5LB_IX:pioBrll ítelkf do m.Č. H135	Ah O	-22 073 251,70	0,00	•75 SCOJ05,33	[illegible]	[illegible]	[illegible]	6+2375 &I_9G	[illegible]	114,64%	17,98%
	01/045	Urgentní přijem	Dopt ifiiki vzduchotechniky na objekh. Uryntnn přiwn	Ah O	-22 073 251,70	0,00	■25266 505,33	[illegible]	[illegible]	[illegible]	ttt2 5rtl 114,57	[illegible]	114,66%	18,02%
	01/046	Urgentní přijení	Ijdexwy nábytek + truhlářské hce	Ah O	-22 073 251,70	[illegible]	26581282,01	730 [illegible]	4 269 705,50	[illegible]	[illegible]	[illegible]	115,19%	18,57%
	02/040	DIGP	Trohlářané hce Bulöt	Ah O	-22 073 251,70	0,00	25 561 212,0j	[illegible]	745 702,50	[illegible]	[illegible]	[illegible]	115,29%	18,67%
	01/047	Urgehtní přijení	Nova sprcha v koectm zatfiranaiu	Ah O	-22 073 251,70	0,00	25561 262,01	[illegible]	155 046,71	[illegible]	[illegible]	[illegible]	115,31%	18,69%
	02/041	DIGP	DoptÓn*Ojmfriy VZT DIGP	Ah O	-22 073 251,70	0,00	-25 561 262,01	[illegible]	281 216,75	[illegible]	[illegible]	[illegible]	115,39%	18,73%
137	115/006	SCcnic mcdciaintcn pNnp	Znwnu u&ubo.-ášil kyuthMii	Ah O	-22 073 251,70	0,00	-25 561 262,01	[illegible]	631 254,93	[illegible]	[illegible]	[illegible]	115,49%	18,84%

s?řs'gaRa3ashSR35 85«x

Krycí list změny

Název a evidenční číslo stavby:		Cis|0 zněns(5ta, by:
Nemocnice Rychnov nad Kněžnou - rozšíření průmyslové zóny Solnice - Kvasiny	číslo so/ps/ / Číslo změny SO/PS:	**400** **13o**
Název stavebního objektu/provozního souboru (SO/PS): **SO 02 DIGP**	02 / 42	

Objednatel:	název:	**Královéhradecký kraj**
	adresa:	Pivovarské náměstí 1245, 500 03 Hradec Králové
	IČ:	70889546
Zastoupený:	název:	**Centrum investic, rozvoje a inovací**
	adresa:	Soukenická 54, 500 03 Hradec Králové
	IČ:	71218840
Zhotovitel:	název:	**Společnost „ G+S - Nemocnice Rychnov"**
	adresa:	U Nemocnice 430, Kolín III, 280 02 Kolín
	IČ:	28169522

[redacted]

[redacted]

Evidenční list změny stavby

Název a evidenční číslo stavby:	Číslo SO/PS / / číslo změny SO2PS.	Číslo změny stavby:
Nemocnice Rychnov nad Kněžnou - rozšířeni průmyslové zóny Solnice - Kvasiny	02 1 42	138
Název stavebního objektu/provozniho souboru (SO/PS): SO 02 DIGP		

Strany smlouvy o dílo na realizaci výše uvedené stavby uzavřeně dne 6.12.2022 (dále jen Smlouva):

Objednatel: Královéhradecký kraj, se sídlem Pivovarské náměstí 1245, 500 03 Hradec Králové

Zhotovitel: Společnost „ G*S - Nemocnice Rychnov", se sídlem U Nemocnice 430. Kolín lil, 280 02 Kolín

Kdo požadoval: (organizace, jméno)	Změny projednány na KD dne:	Kategorie
Nemocnice Rychnov n. Kněžnou. Královéhradecký kraj	23.10 2025. 16.10.2025	A, C
Vliv ZL na konečný termín: ANO (dmi .....) / NE	Přílohy soupisu prací:	

Popis a zdůvodněni zrněny:

Předmětem změnového listu jsou dodatečné stavební úpravy atiky nad hlavním vstupem do objektu SO 02 - DIGP Součásti prací je vyrováni podkladu OSB deskami, následuje separačni fólie. mPVC folie, zatepleni EPS 150 ti. 150mm, penetrace a finální omítka. Tyto stavební úpravy atiky nebyly předmětem rozpočtu projektové dokumentace pro provedeni stavby.

Údaje v Kč bez DPH:

Cena navrhovaných Méněpraci	Cena navrhovaných Vícepraci	Cena navrhovaných Méněpraci a Vícepraci celkem
0,00	76 600,88	76 600,88

Vyjádření - souhlas se změnou:

Projektant (autorský dozor)	jmen [redacted]	klatum	1 6. 10. 2025	podpis [redacted]
Objednatel	jmění [redacted]	klatum	1 6. 10, 2025	podpis [redacted]
TDS	jmění [redacted]	klatum	1 6. 10. 2025	podpis [redacted]
Zástupce ONN	jmém [redacted]	klatum	1 6. 10, 2025	podpisl [redacted]
Supervize	jmění [redacted]	klatum	1 6. 10. 2025	podpis [redacted]

Objednatel a Zhotovitel se dohodli, že u výše uvedené [redacted] luně Stavby, budou piuvuduny Změny, je [redacted]

5t3vby představ.. - oři onu pro dnr:n-r-k. Sirlm. vy Amb>iiv ; se ir-:ni v •j/sanu i.;;j avenem v :oi líc =.viuí}i'oiiim lisu, zi lény Jiď.lry V [redacted] povinnosti Objednatele a Zhotovitele sjednané ve Smlouvě nedotčeny Na důkaz toho připojuji příslušně osoby oprávněné jednat jménem nebo v zastoupeni Objednatele a Zhotovitele své podpisy.

Objednatel	jméno [redacted]	datum	i a io, 2J
Zhotovitel	jméno [redacted]	datum	1 a io.

*) kategorie změn

A - Požadavek uživatele

B - Požadavek objednatele

C - Nepředvídatelná změna

D - Chyba PD

SOUPIS PRACÍ

Stavba
Nemocnice Rychnov nad Kněžnou
Objekt
SO02 DIGP
Soupis:
Úprava atiky nad hlavním vstupu do objektu DIGP

Mistry K.ú. Rychnov nad Kněžnou (/44107>

Objednatel Královéhradecký kraj se sídlem Pivovarské náměstí 1245, 500 03 Hradec Králové

Projektant DOMY, spol sr.o , architekt, a projekt Ateliér

Zhotovitel: Společnost , G+S —Nemocnice Rychnov" se sidtem U Nemocnice 430, Kolin III, 280 02 Kolín

Pč	Typ	Kód	Popis	MJ	Množství	J cena [CZK]	Cena celkem [CZK]	Cenová soustava
Náklatiy dílčího soupisu celkem							76 600,88	
			SO 02 - Úprava atiky nad hlavním vstupu do objektu DIGP					
	□	6	Úpravy povrchů, podlahy a osazování výplni				29 409.64	
133	K	623142001 1	iPotaženi vnějších trámu, pilířů nebe sloupů skiovláknitým pletivem vtlačeným do tenkovrstvě hmoty - minerální lepici a štěrková hmota na bázi cementu s uhlíkovým vláknem vč příslušenství hrohovniky, výztuž, kotvení. APU lišty, ukápničky, :sokl,lišty atd.)	m2	23,000	591.17	13 596.91	dle SOD - D.1.1 SD01.01 ARS
	vv		□pracování nově atiky nati vstupem do oůjektu 50 02 - DIGP / střecha buFet					
134	K	5235310511	Silikonové přebarvená omítka ve dvou vrstvách podkladní silikonová omítka s uhlíkovým vláknem zrnitosti 1 5mm + jemnozmná vrchní silikonová omítka + finální nátěr transparentní lezurou na bázi nanokřemenné mřížky (parametry dle technické zprávy)	m2	23.060	687.51	15 812 73	dle SoD -D.1.1 8001.01 ARS
	D	713	Izolace tepelné				47 191,24	
258	K	711112001	Provedeni izolace proti zemní vlhkosti svislé za studená nátěrem penetračním	m2	12,000	30,93	371,16	dle SoD -D.1.1 SQ01.01 ARS
259	M	11163150	Jak pemefradní asfaltový	í	0.004	112 523,71	472.60	dle SoD -D 1.1 3Q01.01 ARS
	w		12'0.00035 'Přepočtené koaficiantam množství		0.004			
339	K	713141397	Montáž izolace tepelná stěn výšky do 1000 mm na atiky, stěny a prostupy slřachou	m2	12,400	255,14	3 163 74	dle SoD - D.1.1 5001,01 ARS
340	v;	26375033	deska EPS 150 do plochých střech tt I50mrn	m2	14.260	628,04	8 955,85	j.cana dla SoD - D.1.1 5001.01 ARS
	vv		12,4*1 15 Přapúíči&rté koeficientem množství		t4.260			
327	K	713131162	Montáž izolace tepelná stěn fólie PE	m2	20,000	38 23	1 764 60	dle SoD -D.1.1 5001.01 ARS
328	M	28323056	separace °E fólie s přeiepenymi spójr	m2	23.000	113,31	2 617,63	dle SoD- D.1.1 3001.01 ARS
	w		20'1 15 Propočtené koeficientem množství		23,000			
1	K	712862111	Povlaková krylma střech vytaženi na konstrukce převyšující úroveň střechy hydroizolační fólií pro vakuové kotvení přilepenou bodově tl folie 1,5 mm	m2	20,000	535.53	11 710.62	ÚRS 2025/1 ¹ 0,9992
2	M	28322013	fólie hydroizolační sftešnr mPVC mechanicky kotvená barevna tf 1.5mm	rn2	23,000	313,00	7 1W.00	ÚRS 2025/1 ' 0,9992
	vv		20'1 15 Přepočtena 'voeficienterr- množství		23,000			
3	K	713191133	Montáž izolace tepeme podlah, stropů vrchem nebo střechpřekrytí folii S přetopeným spojem	m2	20.000	50.46	1 009,19	ÚRS 2025/1 ' 0,9992
*	w	2832SO42	fólie PL separační či ochranná tl 0,2rrm	m2	23.000	14.79	340, 13	ÚRS 2025/1 ' 0.9992
	w		20' 1.15 Přepočtené koeficientem množství		23,000			
5	K	752341670	Montáž bedněni štítových okapových říms Z dřevotřískových na sraz	m2	13.400	430 65	5 891 ,28	ÚRS 2025/1 ' 0,9992
6	M	60 72624J	deska dřevoštěpková OS8 3 ostrá hrana nebroušená tl 18mm	m2	15.410	239 31	3 695,44	ÚRS znzSrt ■0,9992
	vv		13.4'1 15 Přepočtena koeficientem množství		15,410			

[redacted] [redacted]

Přehled změn

(f04fnfulaf mu inlo/mativm charakter a zobrazuje 9Uv k dolu předložení Evidenčního hstu změny stavby ke schválení /

Poznámka:
Cenu itiénóprací je nitiiku zadávat io zliamfrnheni riHnu (-).

Číslo ZBV	Číslo SO/PS	Nitřiv ílnvotn'hó objéctu 'prQdjfiího souboru I SO/Pfli	Zhiactóty pocti: změny IZBV)	Schválíní 20V UpraTn AX ÓtarXKJ (ANO / NE)	Cena viech rnicr.-žtpnuí v přpdCIOIiCh ZÍIV	Ucha návrtovávých ítiení prnrcpmcj	Cana vOoch ítienápfac I včeiné nawnavanyoh	Cena uavby b iiiórópacem a Luz vlccpraru	Cóiu iuvmovurfi.ii: vítLoprazl	Cvna v4-rfl viGvpracl wldinle>-avnKjWiyiil	G-Eiiúatavby u vlcvpruocITi a Poz nwnRpiaci	Nova cona stavi IG monOqrazrxt ú vlGGfaodPij	Četpani iinrtup u JRBLI (mni 201.)
4	5	6	7	8	9—ýlednlaci 11	1<1+ÿ>ó«j	11»9»10	ąı+ı+ı1	13- ziaiiak	ka rýplatcíaui 1H+1.3	▷ 1ı+1+4	— ı+ı1ı+1 4	17+1ßı(1+3)
1	111/01	Rozšíření emergocentra	Slavéení úpravy záiozmi udrtzy	ANO	0,00	000	389 300	S	I<ıı W 2	169 199,02	956 ▷ ▷ 9 05	756 966 ▷ 19,95	3 1 02% 0,02%
2	119 1/01	Asinice a pilstební opatření	Asinace dřevin v areálu nemocnice	ANO	0,00	ÍEIOCI S	-5	3	60 425,03	229 624 05	▷ ▷ 8	629	235,75 1 03% 0,03%
3	02/01	Úpravy v DIGIP	Gynekologická ambulance 4. patro	ANO	-5 708 93	000	-5	3 3	3 424 480,78	3 654 104 83	8	055	716,53 100,48% 0,48%
4	12/001	Přeložka sialopriouou	Provizorní přeložka dočkčího kabelu	AMO	-5 708 93	000	-5	8	*0558,42	3 734 663,25	8 8	766	274,95 100,49% 0,49%
5	00/02	Úpravy v DIGIP	Demontáž dřevin a zařízení	ANO	-5 708 93	Eg 1S169	5	a 1 11	110 296,02	3 872 959,27	8 8	8	1 51% 0,51%
6	01/01	Urgentní příjem	Odhlášení a ohlašení stávajících sítí	ANO	-29 152,52	-1000970	889	436	436 1a,ar	4 209 141,24	8 3	8	1 56% 0,56%
7	02/<>3	ÝpcaMy v DIGIP	Ztatovwili pivouoniíhQtrvdr4ku	ANO	-45 691,30	0 00	891	9.	za wu.ur	4 364	§	8,64	1 57% 0,58%
8	10201	Dopravní značení	Dqplinvni jnučení bwute	ANO	-45 691,30	003	-45	0	23 804,&a	4 388	760 788 114	32	1 97% 0,59%
9	UZ434	Úpravy v DIGIP	Záložní fdiojohtavu TUV	ANO	-45 691,30	uıı	-4	609	360 351,32	4 749	465 94	64	100,62% 0,63%
10	118/013	Ambvd IQTYtéjl jatoopDLiéu	Nuhrada kabokivyCT W-iiznuua IP Wu1ení	ANO	-45 691,30	000	-222	607 17	414 576,00	5 163	562	359 209,28	100,65% 0,68%
11	UIAI2	Urgv ıl pcjom	VÍT (Cdnotkyıl-®nu lupúl-ı r a >paa"	ANO	-223	uıı	9	S 17	*5611,&12,ıl	5 430	810	721,41	100,68 % 0,72%
12	122/02	Přeložka sialopriouoiu	Provizorní přeložka dočkčího kabelu	ANO	-223	000	9	17	UIJ-43,22	5 518	964 43	401,63	100,70% 0,73%
13	10/6/01	Úpravy amalovéího vodovodu	Úprava armatur	ANO	-223	000	9	16	-140 567,32	5 659	491,77	028 852	100,72% 0,75%
14	01/03	Urgentní příjem	Zařízení zmrtiny	ANO	-223	♦ 0S1191 1	60	60	2 141 3D 851	7 800	760,29	200 1 40 5	921 635,51 100,86% 1,03%
15	0/0/06	Úpravy v DIGIP	Jlodnotny čas Hanni hodiny	ANO	-1 278 605,40	0183	-4	20 40	37 *50,30	7 838	210,28	958 985,51	100,87% 1,04%
16	0/2/07	Úpravy v DIGIP	Havarijní stav podlahy a kanalizace	ANO	-1 278 605,40	000	-4	20 40	B 211 735,59	16 025 946,79	78	176 722,02	101,95% 2,12%
17	02/05	Úpravy v DIGIP	Věčdní a chlazení stávajícl JIP	ANO	-1 278 605,40	000	-4	40	37BB31,A	16 924 778,15	78	055 553,38	102,07% 2,24%
18	A/001	Vedlejší rozpočtové náklady a ostatní náklady	Úprava PD statky	ANO	-1 278 605,40	000	-1	40	168DCOCO	17 102 778,15	e	223 553,38	102,08% 2,26%
19	113/0C1	Přeložka medicinálních plynu	Přeložka medicinálních plynu	ANO	-1 278 605,40	000	-1	40	1 173 460,X2	18 276 238,47	19	19	102,26% 2,42%
20	01/0/4	Urgentní příjem	Změna zaiození	ANO	-1 278 605,40	0 88 00677	9	3 3	1 056 746 <>	20 232 485,12	8	20 232 485,12	102,24% 2,67%
21	02/0/08	Úpravy v DIGIP	Změna zaiození	ANO	-3 256 980,57	3 E6E31 1	-3	3 3	pD2	20 232 485,12	776	20 232 485,12	102,20% 2,67%
22	A/002	Vedlejší rozpočtové náklady a ostatní náklady	Provizorní přeložky elektro	ANO	-3 562 593,04	000	-3	3 0 59	H11-220,1	21 115 700,06	8	21 115 700,06	102,32% 2,79%
23	111/0/02	Rozšíření emergocentra	Úprava objektu garáží u energocentra	ANO	-3 562 593,04	000	-3	3 0 1 59	04/ 2,52	21 968 656,97	8	21 968 656,97	102,[illegible] 2,90%
24	02/0/09	Úpravy v DIGIP	Zbíraiie bouraní podlah	ANO	-3 562 593,04	dOO5	-3	5 156	348 763,06	22 314 422,05		22 314 422,05	102,46% 2,96%
25	02/0/10	Úpravy v DIGIP	Demoriaž podlahy	ANO	-3 562 593,04	000	-3	3 3 1 04	71 337,40	22 385 429,53		22 385 429,53	102,46% 2,96%
26	01/0/05	Úpravy v DIGIP	Změna odvětrání kotelny	ANO	-3 562 593,04	000	-3	3 3	251 624,0/	22 677 053,60		22 677 053,60	102,52% 3,00%
27	01/0/06	Urgentní příjem	Narovnání zámečnických konstrukcí	ANO	-3 562 593,04	000	-3	3 3 § 04	80 187,05	22 757 211,55		22 757 211,55	102,53% 3,01%
28	01/0/07	Urgentní příjem	Uvolnění magnetických filtrů před kotle	ANO	-3 562 593,04	0 00	-3	3 3	226 042,10	22 983 253,65		22 983 253,65	102,54% 3,04%
29	01/0/08	Urgentní příjem	Doplnění koncových prvků VZT	ANO	-3 562 593,04	000	-3	3 3	692 304,14	23 645 557,79		23 645 557,79	102,84% 3,13%
30	02/011	Úpravy v DIGIP	Kotce základu	ANO	-3 656 446,02	000	-3	3	459 M) 49	24 104 943,28	8	24 104 943,28	102,70% 3,19%
31	10/0/01	Úpravy amalovéího vodovodu	Přeložka vodovodu k DA	ANO	-3 656 446,02	uıı	-3	4 5 B	147 7IV, &i	24 252 329,32		24 252 329,32	102,72% 3,21%
32	10/0/02	Úpravy amalovéího vodovodu	Přeložka vodovodu	ANO	-3 656 446,02	000	-3	4	1 424 961,89	25 677 291,17	8	25 677 291,17	102,91% 3,39%
33	02/012	Úpravy v DIGIP	Havarijní stav kanalizace	ANO	-3 656 446,02	ıı TV 0/0 <></	3	5	922 509,63	26 599 800,80	07	26 599 800,80	103,51% 3,52%
34	02/013	Úpravy v DIGIP	Rozdílení anglických chodníku	ANO	-5 327 236,36	0,00	8	27	434 W 7,4	27 034 341,94		27 034 341,94	102,87% 3,57%
35	10/0/01	Přípojky splaškové kanalizace	Záměna kanalizačního potrubí	ANO	-5 327 236,36	-TOIS1D<T3	8	27	805 883,95	27 840 225,49		27 840 225,49	103,68% 3,68%
36	111/03	Rozšíření energocentra	Věnec atiky u energocentra	ANO	-5 430 812,19	000	m	5	39 233,33	27 974 784,63		27 974 784,63	103,80% 3,62%
37	110/01	PS 06 Zdroje medicinálních plynu v SO 115	Přeiiu zálozního zdroje kyslíku pro budovu DIGIP	ANO	2,19	0 0	5	750	. 4 ,■>.ı.L-	27 459 141,53	8	27 459 141,53	103,91% 3,63%
38	A/003	Vedlejší rozpočtové náklady a ostatní náklady	Provizorní kanalizace	ANO	2,19	uıı	5	44	638 532,34	28 098 673,97	784	28 098 673,97	103,70% 3,71%
39	119 1/02	Asinace a pilstební opatření	Kácení stromu	ANO	0,00	000	5	4 5	116 187,88	28 211 861,85	784	28 211 861,85	103,71% 3,73%
40	ΛΟΗ	Vcd-ıjůl ts-oúč Q.ı>r<ı-l]';] I-»ıj ıu ůj ■	zmůra vytamj a zinOru siwitraco	ANO	0,00	-HS 1Z9,S0	5	27	1 055 534,03	29 277 395,95	8	29 277 395,95	103,15% 3,87%
41	020 ■■	Upr/ihy v DIGIP	Odbouráni shzu	ANO	0,00	-5 430 *	2	2	710 310,0	29 987 714,48	11	29 987 714,48	103,25% 3,96%
42	u ı.r.os	Uiyttfl.iJ pnj Mii	Dopital profiIkj HERDYN	ANO	812,19	-5 500	g	M	140 0190/	30 128 634,08	756,528	30 128 634,08	103,20% 3,98%
43	10/001	přípq ky dejjové kanvFiJC»	Úprava dešťové kanalizace	ANO	280,00	-5	0,50	069	2 1L<ı03,IG4	32 314 667,72	735	32 314 667,72	103,53% 4,27%
44	7X005	Ve dejjl rcpočlarl I ťiákodj/4 caUinl rakIAj/	VRN pralioutoi/osl/osinu	ANO	5 640 312,50	0 p0	-5	2,50	1 4OT B613,48	33 812 528,21	750	33 812 528,21	103,[illegible] 4,47%
45	7X006	Vodcjlsl rozpočtové rtKbdy a Cetainí nakIitl/	F oaur honiujrotvodpadové hKpodúrství	ANO	5 640 312,50	-5	1,59	I	H 597,12	33 827 525,33	750	33 827 525,33	103,[illegible] 4,47%
		Úpravy v DIGIP	Udpočci ut.utíckjónpMntedu v wxxnD	ANO	5W 313,59	-HS 1Z9,S0	5 756 442,09	750640536,54	61 155,59	34 900 681,92		34 900 681,92	103,[illegible] 4,48%
		hrcdc:Al ggookjjd.	rarbdy a cataiii naIdajeMocna pro prpv-nmi pIiftum OOpdOoyjK^hCHpgdá f:1	ANO	-5 758 W D 9	-5 756 442,07	750 640538,54	77 931,80	33 986 613,72	34 327 016,72		34 327 016,72	103,[illegible] 4,49%
		Úplav?acffcovdhc vodovodu	jPnjpjani vpacwdu	ANO	-5 750 442,09	0 0 3	-5 750 442,09	750 040 930,54	340 460,06				103,[illegible]

48	113/01	Areálové rozvody nízkého napětí	IPřepojení gmrdli n CCV	5 756+42.GV	O.QQ	5 758+42GS	T50640 938,64	1 876 241,93	W3W 318,65	792O01 Ćpp.ZĐ	780 043 357,1*1	1Q4,02%
	1DTD1	IPřeorba podrerm.ha hid.affiu	NovG.pc-ota coúZGmrdhs hydrantu	-5 758 442,09	I a	-5 762	790 m 9 —	0,00	36 200 318,65	792 0C1Oo.ZB	780 619 146,65	104,02%
	0J0/016	Upravy v DIGIP	Úprava odtřeina uf_ky v 1 PP	-5 762 552,63	0,00	-3 762	790	29 849,10	36 230 204,63	792 631 565,46	786 849 032,93	104,03%
	0J0/010	Upravy v DIGIP	DvuuIujicHiA Vypalwpvini kanál	-3 257,10	-3 257,10	-5 765	750	155 025,00	36 397 229,63	Ůj2 295 611,45	787 010 800,73	104,03%
	0J/017	Upravy v DIGIP	StaiiaacM	-5 765 800,73	-602 872,64	-6 015	749 780,26	1 820 230,28	38	402,11	789 958 160,37	104,18%
	0J/018	Upravy v DIGIP	Upzv.-.l'i'i	-6 618 98,17	0,00	-6 618	748	2 672 711,40	40	173,51	790 670 871,77	104,53%
	11/104	Rozdílení energocentra	Upocom sjhčmaho dvtwd	-6 618 884,17	0,00	-6 618	748	55 578,69	40	750,20	790 726 448,46	104,54%
	113/02	Areálové rozvody nízkého napětí	Havarím stas ketoWMu	-6 618 884,17	0,00	-7	-400	246 545,35	41	265,55	790 972 993,81	104,57%
	0wJ1	Urgentní příjem	Upocom sjhčmaho dvtwd	-6 618 884,17	-820 851,56	-7	42	1 105 139,19	42	434,73	791 257 281,43	104,61%
	021019	Up-avy v DIGIP	Rovna zatížení padali	-7 439 535,93	-176 038,17	-7 615 572,10	42	187 421,11	42	855,84	791 258 664,31	104,61%
	11E/X2	Stanice livé'cáfrifeb plynu	Ravua ralii oni pudah	-7 615 572,10	-1 454,50	-7 617 026,60	42	40 241,17	42	207,01	791 307 450,94	104,62%
	00012	Uigáinii přiyem	Z r* ;ęv-.ko uch kcłá-.a wnzzaŽiudu	-7 617 026,60	-191 106,00	-7 808	42	281 190,00	42	287,01	791 397 540,94	104,63%
	0_20	Up-avi? v DIGIP	SUvatrii uuiu-.y JIP a mtemy	-7 808	0,00	-7 808	42	2 819 815,95	45	100,96	Ků:02b 441,50	105,06%
	021021	UjMVJ v DUIP	Dopřiřém pcrurucn Mapek a ipuau	-7 808	-102 525,00	-7 911	45	517 800,00	45	906,96	Kte 543 207,59	105,09%
	01JV13	Urgonirii přiiem	Lxphůr.i poiiúintch Mapak aiłzoa >3	-7 910 051,70	-41 010,00	-7 951	45	431 073,60	45	032974 501,19	795 003 299,49	105,11%
	G2AE2	Upravy VDXIIP	Stavební upia.'y JIP jt intelly	-7 351 661,70	0,00	-7 351	45	69 875,25	45	4'3 044 5-3, 44	795 003 175,74	105,12%
	105432	Připojky spiatíkové kanalizace	Opy va tiyv rúnciataA kaatiiza_e	-7 351 661,70	0,00	-7 351	45	2 256 774,02	45	250,83	IK6331 611,46	105,42%
	10J6022	Komunikace a zpevněné plochy	Pte mhleni arnice	-7 351 661,70	-170 106,43	-8	45	129 198,02	45	428,85	962 460 eou,4J	105,41%
	1UZAM3	HomunMKC B zpevněné plochj	FUwůfani pcxio Komunikaci	-8 121 756,11	0,00	-8 121	45	8 349 907,82	45	57 411 306,67	013BIO717,30	106,52%
	OOO23	UpMVJ VDJGP	Výměna a prrtiot4uiil výtahu	-8 121 756,11	0,00	-8 121	45	7 653 350,06	45	100,96	021 404 075,30	107,53%
	0J0/024	Upravy v DIGIP	Zmina Ułaikch lohuli	-8 121 756,11	-53 244,88	-8 174	45	75 807,21	45	906,96	Hc1559 900,56	107,53%
	01/014	Urgentní příjem	Znwa fábcldi ic!iuil	-8 174	-92 840,26	-8 267	45	121 188,06	45	409,02	021 fcoi 71W,65	107,53%
	0J/025	Upravy v DIGIP	bptivna vody	-8 267	-1 469 998,82	-9 737	45	3 028 586,95	45	998,57	824 690 379,20	107,74%
	01/015	Upravy VDXIIP	OK pod VZT	-9 737	-92 764,52	-9 830	45	650 770,04	45	709,28	025341 088,92	107,81%
	04/011	Areálová rozvodna NN v ŠO 111	Přepojení PA	-9 830	-471 862,26	-10 302	45	1 948 202,42	45	845,26	070 889 911,70	107,97%
	0J/021	Vestavby opraoních sálu	Vostavcy opóia_nit.il sálu	-10 302	-3 701 120,97	-14	45	4 417 563,15	45	401	1J 1 ? 9	108,07%
	01/016	Urgentní příjem	Rewa DSP	-14	-3 368 796,04	-17	45	23 766 018,94	50	003 481,70	8E5 830 466,94	110,78%
	02/026	Upravy v DIGIP	Kukm VZT	-17	0,00	-17	45	258 071,37	45	553,16	838 108 537,91	110,80%
	121/001	Úpravy silovajcího tepelníkiého hanalu.	Beurám pvpxoaruiha kmralu a bcnoy	-17	0,00	-17	45	326 279,95	45	833,11	838 434 817,80	110,85%
	0J/027	Upravy v DIGIP	debuumnl pro-taku	-17	0,00	-17	45	38 015,15	45	845,26	838 472 833,07	110,85%
	0J/028	Upravy v DIGIP	Odstranění fasády	-17	0,00	-17	45	193 815,59	45	dtl 038 763,05	3	110,85%
	113/03	Areálové rozvody nízkého napětí	KybuLHipwcIoTt	-17	0,00	-17	45	254 308,25	45	100 234 072,10	g § 2 § 8 g	110,92%
	01/017	Urgentní příjem	KcrlHruLu6 pod rucuody i-h «uts-'1	-17	-13 345,85	-17 659	73	250 320,42	3	100 514 392,42	3 I $ S £ 8 g 3	110,95%
	01/018	Urgentní příjem	lakování tounl	-17	0,00	-17 659	73	14 490,00	3	100 528 882,42	928 263,05	110,95%
	01/019	Urgentní příjem	Uopinúní oanwzuvíQt: ãu.uzn a oi a ■ o NP	-17	0,00	-17 659	73	249 483,32	3	100 778 365,74	177 746,37	110,96%
	02/029	Úpravy v DIGIP	DosinCni strukurovriůkat-ůtrit.* JIF	-17	-3 727,02	-17 659	73	S S S S8 S S	S	101 063 514,64	492 806,27	111,00%
	01/020	Urgentní příjem	FvpŠani <ů, eMu >Ua6ujIH výducíwri	-17	0,00	-17 659	73	? 5 ? S 8 s	3	101 063 514,64	803 426,52	111,03%
	01/021	Urgentní příjem	P7ts.Ki Labocovych žlabj	-17	0,00	-17 659	73	' " í g h	3	102 048 110,00	514 893,86	111,03%
	02/030	Úpravy v DIGIP	Zaměřa dlažby za PVC	-17	0,00	-17 659	73		3	102 048 110,00	447 490,71	111,03%
	113/04	Areálové rozvody nízkého napětí	Kjf-c> got.iu	-17	0,00	-17 659	73		3	102 196 306,79	585 889,42	111,10%
	10J/03	Přípojky spalíkové kanalizace	Oprfiuů ŕansizaco u vrůtnw	-17	0,00	-17 659	73		3	102 437 705,29	840 571 927,04	111,13%
	01/022	Urgentní příjem	Změna 4ňujívyLh IHovUi	-17	0,00	-17 659	73		3	107 816 602,84	279 383,47	111,63%
	01/023	Urgentní příjem	VQe.xiwnagi--wt	-17	0,00	-17 659	73		3	107 816 602,84	731 889,29	111,72%
	10J/04	Komunikace a zpevněné plochy	Evaluační dlodnik za ttiřární	-17	0,00	-17 659	73		3	108 352 306,66	868 262,42	111,74%
	01/024	Urgentní příjem	Prodrání p ipnthy	-17	0,00	-19 700 071	73		3	108 468 881,79	545 108 150,58	111,74%
	01/025	Urgentní příjem	Urgentní (Zdem vybaveni	-19 700 071	0,00	-19 734	73		3	108 662 853,68	062 234,31	111,76%
	02/031	DIGP	DIGP vybaveni	-19 734	0,00	-19 734	73		3	116 533 030,57	853 107 757,60	112,84%
	01/029	Urgentní příjem	Oprava a ubíjarcl	-19 734	0,00	-19 734	73		3	116 950 114,72	853 914 833,75	112,91%
	02/032	DIGP	Úpara ryiahuiiH šbdlr H-VÚ1. HrtLfiP	-19 734	0,00	-19 922	73		3	815 303,72	854 242 511,23	112,94%
	116/003	Stanice meřicích vých plynu	Pcetovi k&&	-19 922	0,00	-19 922	73		3	1 233 193,36	855 475 704,59	113,10%
	01/027	Urgentní příjem	SOK (Zádelány	-19 922	0,00	-19 922	73		3	393 733,93	855 692 085,47	113,13%
	01/028	Urgentní příjem	Kuchyňtske a pfj uvrll iruy	-19 922	0,00	-19 922	73		3	380 812,30	856 072 897,77	113,18%
	11/105	Rozdílení energocentra	SoyaM óplniny SQ 111 • Emigaclintuoi	-20 932	0,00	-20 932	73		3	120 376 ÉM	855 843 508,50	113,15%
	01/029	Urgentní příjem	Popinání 3DK de PQR	-20 932	0,00	-20 932	73		3	120 502 930,22	07 3SE 2310,55	113,17%
	02/033	DIGP	Ukpinfcnl lliiu na tnple -oeć a.irh Jaci	-20 932	0,00	-20 932	73		3	121 135 548,73	077 534 Jg&.Z	113,25%
	01/030	Urgentní příjem	I■ epkéni Ňandarz Qłj	-20 932	0,00	-20 932	73		3	121 224 863,14	dc1 ł.1 243 77	113,26%
	01/031	Urgentní příjem	GSM - Vnitřní pokrytí garáteinu binuih upatřkcu	-20 932	0,00	-20 932	73		3	129 214 890,59	850 581 614,59	113,79%
	01/032	Urgentní příjem	Úprava posuvných dvrfi	-20 932	0,00	-20 932	73		3	129 116 273,00	002 973 549 07	113,97%
	01/034	Urgentní příjem	Stabopaoję - kiłkj	-20 932	0,00	-20 932	73		3	129 916 490,70	dH3 WuLkQ 4Z	113,98%
	11/8/Q	Awaracu a p4* ledni vpatřené	Náhradní výkadkw	-20 932	0,00	-20 932	73		3	129 916 490,70	003 390,0 -1,33	114,02%
	01/035	Urgentní přijtJii	Zřvtěna - ůdyza 9/ko	-20 932	0,00	-20 932	73		3	113 505,61	862 570 843,41	114,04%
	01/036	Urgonini pnjwn	G-mjóoKQ.armatury cłuaJu	-20 932	0,00	-21 073	73		3	512 913,18	862 948 131,42	114,08%
	AQOB	IVfttłqć rcipúčtote naxlgdva oslami nakłwy	tfHN srodkjuźtrn toiinnu	-21 073 251,70	0,00	-21 073 251,70	73		3	847 329,61	384 022 353,12	114,33%
	02/034	Ocelcia konstrukce DIGP	Ocelcia konstrukce DIGP	-21 073 251,70	0,00	-21 073 251,70	73		3	470 332,8	065 005 712,93	114,38%
									129 826 082,84	886 225 463,47	865 152 211,77	114,38%

853833 3 É3S85g3S88S8!Ř řRRSeiłřSRBS833í»SSá35B8S88łíS8So8g888 §g ° ť L g

Urgentní pf.jom | ANO | -21073251

[redacted]

[redacted]

Krycí list změny

Název a evidenční čisio stavby Nemocnice Rychnov nad Kněžnou - rozšíření průmyslové zóny Solnice - Kvasiny	Číslo SO/PS / / číslo zrněny SO/PS: 01 / 48	Číslo změny stavby **139**
Název stavebního objektu/provozního souboru (SO/PS): SO 01 Urgentní příjem		

Objednatel:	název:	Královéhradecký kraj
	adresa:	Pivovarské náměstí 1245, 500 03 Hradec Králové
	IČ:	70889546
Zastoupený:	název:	Centrum investic, rozvoje a inovací
	adresa:	Soukenická 54, 500 03 Hradec Králové
	IČ:	71218840
Zhotovitel:	název:	Společnost „ G+S - Nemocnice Rychnov"
	adresa:	U Nemocnice 430, Kolín III, 280 02 Kolín
	IČ:	28169522

[redacted]

[redacted]

Evidenční list změny stavby

Název a evidenční číslo stavby:	Číslo SO/PS / / číslo změny SO/PS:	Číslo změny stavby:
Nemocníce Rychnov nad Kněžnou - rozšíření průmyslové zóny Solnice - Kvasiny	01 / 48	139
Název stavebního objektu/provozního souboru (SO/PS): SO 01 Urgentní příjem		

Strany smlouvy o dílo na realizaci výše uvedené stavby uzavřené dne 6.12.2022 (dále jen Smlouva):

Objednatel: Královéhradecký kraj, se sídlem Pivovarské náměstí 1245. 500 03 Hradec Králové

Zhotovitel: Společnost „ G+S - Nemocnice Rychnov", se sídlem U Nemocnice 430. Kolín III 2B0 02 Kolin

Kdo požadoval: (organizace, jméno)	Změny projednány na KD dne:	Kategorie
Nemocnice Rychnov n. Kněžnou, Královehradecký kraj	16.10.2025, 23 10.2025	C, D
Vliv ZL na konečný termín: ~~ANO (dnu .....~~ }1 NE	Přílohy soupisu prací:	

Popis a zdůvodněni změny:

Předmětem změnového listuje dodatečné doplněni sádrokartonových kontrakci na objektu SO 01 - Urgentní příjem, které nebyly součásti projektové dokumentace pro provedeni stavby Jedná se o doplněni předstěn pro zakryti rozvodu mediciálních plynu na 4.NP a 5.NP. zakrytí páteřních rozvodů u nadpraží dveří VS 1.14 mezi objekty URGENT a DIGP, dále provedeni opláštění rozvaděčů elektro na 1.PP až 6.NP z protipožárního hlediska, realizaci nové předstény u únikového schodiště v 1.PP. doplněni výdřev pro medicíálni plyny v 1,PP v m.č. 0018 a 0042, zakrytováni rozvodu chlazeni a ZTI, doplněni mřížek pro pnsáváni VZT CHÚC. zapravení SDK po koordinačních chybách v PD u zásuvek a topeni, realizace výškových přechodových čel v podhledech a úprava nosného rastru podhledu z důvodů kolize s chemickou kanalizaci Důvodem změn je vadná koordinace tras vedeni a umístění do tloušťkou neodpovídající! stěn různých typů podrubi širších než samostatná stěna.

Údaje v Kč bez DPH:

Cena navrhovaných Méněprací	Cena navrhovaných Víceprací	Cena navrhovaných Méněpraci a Víceprací celkem
0,00	412 159,66	412 159,66

Vviádření - souhlas se změnou:

Projektant (autorský dozor)	jméno [redacted]	datum	2 5. 10, 207f i po<dpií [redacted]
Objednatel	jméno [redacted]	datum	2 3. 10. 2025 podpis [redacted]
TDS	jméno [redacted]	datum	2 3. 10, 20* pod pis [redacted]
Zástupce ONN	jméno [redacted]	datum	2 3. 10, fi}7- pod p [redacted]
Supervize	jméno [redacted]	datum	? .3 in wc podpi l [redacted]

Objednatel a Zhotovitel se dohodli, že u výše uvedeného SO/PS, který je součástí výše uvedené Stavby, budou provedeny Změny. je zdůvodněny, dokladovány a oceněny výše a v přiložené Dokumentaci změny, jejíž součástí je i tento Evidenční list změny stavby. Tento Evidenční list změny stavby představuje přílohu pro dodatek Smlouvy. Smlouva se méni v rozsahu upraveném v tomto Evidenčním listu změny stavby V osta/ím zůstávají práva a povinnosti Objednatele a Zhotovitele sjednané ve Smlouvě nedotčeny Na důkaz toho připojují příslušné osoby oprávněné jednat jménem nebo v zastoupení Objednatele a Zhotovitele své podpisy.

Objednatel	jméno [redacted]	datum	2 3. 10. ?0ffi [redacted]
Zhotovitel	jméno [redacted]	datum	2 3. 10. 2023 [redacted]

) kategorie změn

A - Požadavek uživatele

B - Požadavek objednatele

C ■ Nepředvídatelná změna

D - Chyba PO

[redacted]

SOUPIS PRACÍ

Stavba:
Nemocnice Rychnov nad Kněžnou
Objekt:
SO 01 Urgentní příjem
Soupis

SO 01 - Urgentní příjem, SDK

Místo k.ů. Rychnov nad Kněžnou (7441071

Objednatel Královéhradecký kraj, se sídlem Pivovarské náměstí 1245. 500 03 Hradec Králové

Projektant: DOMY. spol. s r, o,, architekt a projekt. Ateliér

Zhotovitel. Společnost , G+S - Nemocnice Rychnov", se sídlem U Nemocnice 430. Kolín lil, 280 02 Kolín

Pč	Typ	Kód	Popis	MJ	Množství	J.cena [CZK]	Cena celkem [CZKj	Cenová soustava
Náklady dílčího soupisu celkem							412 159,56	
			ZMĚNA č. A - Předstěny pro zakrytí rozvodů mediciálních plynů 4.NP a 5.NP					
Náklady soupisu celkem							40 174,85	
0		763	Konstrukce suché výstavby				40 174,85	
382	K	763121465.0	DP4 - SDK stěna předsazená tl 75 mm profil CW+UW 50 desky 2xA 12,5. minerální izolaci tl. 50 mm mm. wo kg/m3	m2	34,320	999.15	34 290,83	cite SoD D.1.1 3001.01 ARS
	vv		4 NP místnost čisto 4045					
	vv		5.NP - místnost čisto 5043					
		763111720	SDK příčka vyztuženi pro osazeni skříněk, polic atd.	m	8.750	672,46	5 004,03	idle ZL ,např. č. 119,75
			ZMĚNA č. B - Opláštění rozvaděčů eiektro 1.PP - 6.NP					
Náklady soupisu celkem							154 999,84	
D		763	Konstrukce suché výstavby				154 999.84	
3S4	K	763121465.2	DP4.2 - SDK stěna oředsazená II 75 mm profil CW-MJW 50 desr.y 2xDF 12.5 minerální izolaci il 50 (mm, mm. 100 Kcým3	m2	62 580	999,15	62 526,01	dle SoD D.1.1 3001.01 ARS
	yv		I.PP		0,02			
	w		1 HP		20,15			
	w		3 NP		21,04			
	w		4 MP		4 52			
	w		5 MP		4.52			
	vv		6.MP		2.52			
	w		SUMA		52 58			
5	K	763111720	jSDK příčka vyztuženi pro osazeni skříněk polic atd	m	37,930	672,46	25 536,41	cllo ZL .např. č. 119. 75
	w		1 PP		42			
	w		1 NP		95			
	w		3 NP		10,4			
	w		3.NP - rozvaděče SLB		3.13			
	vv		4.NP		2,2			
	w		5.NP		2,2			
	vv		6 NP		1.2			
	vv		SUMA		37.93			
396	K	763164792	Montáž SDK oúkladu kci dvojitě opláštění	m2	32 500	1 094.31	35 565 08	dle SoD 0,1.1 SOCH.01 ARS
	vv		1 PP		2,9			
	vv		1 NP		8,1			
	vv		3 NP		13.5			
	vv		4 NP		2.7			
	vv		5 NP		2.7			
	vv		a.NP		2,6			
	vv		SUMA		32,5			
399	W	59030027	deska *SDK protipožární DF tl* 12,5mm	m2	68,250	1 83.26	5 682.50	dle SoD D.1.1 5001.01 ARS
	w		2'32,5'1,05 Přepočtené koeficientem množství		68,25			
N	K	763131721	SDK podhled skoková změna v přes 0.5 m	m	29.800	383.69	11 434,05	ÚRS 202571' 0.9992
	VV		SOK IxA 12,5mm změna výšek v nad 0 2m - nadpraží rozvaděče přechod rozvaděče ke kazetovému podhledu!					
	vv		1 PP		4.2			
	vv		1.NP		9.6			
	vv		3.NP		104			
	w		4.NP		22			
	VV		5.NP		*22*			
	vv		5.NP		12			
	vv		SUMA		29.3			
399	*M*	159030027	*deska SDK protipožární DF ti 12,5mm*	j, m2	15,645	03.26'	1 302,60	dle SoD D 11 SOD1.01 ARS
	VV		29.5'2 5'1.35 Přeppčlene koeficientem množství		15,645			
N	K	733131711	SDK podhled dilatace	m	29.800	292.77	8 724,41	ÍÚR& 2D25J1' 0,9992
N	K	763131712	SDK podhled napojení na jiný druh podhledu	m	29 800	142.59	4 267 99	IURS202SÍ1 ' 04992

ZMĚNA č. C - Předsténa nadpraží dveří VS 1.14 mezi objekty URGENT a DIGP z důvodů zakryti páteřních rozvodů

Náklady soupisu celkem 10 358,32

	D	763	Konstrukce suché výstavby				10 358.32	
384	K	763121465 2	□ P4 2 • SDK stěna předsazená tl 75 mm profil CW+UW 50 desky 2xDF 12,5 minerální izolací II. 50 mm. min 100 kg/m3	mi2	4.270	999,15	4 266.37	dle SoDD.1.1 SO91.91 ARS
	vv		1 NP		*,27			
396	K	763164792	'Montáž SDK obkladu kci dvojitě opláštění	m2	4 3001	1 094,311	5 252 69	dle SoDD.1.1 5001.01 ARS
	vv		1 HP		4,3			
399	tó	59030027	deska SDK *protipožární OF tl 12,5mm*	m2	10 oso|	83,2fi[	839.26	dle SoD D 1 1 SOCH.01 ARS
	vv		2'4 3'1,05 'Přepočtenu koeficientem množství		10.03			

ZMĚNA č. 0 - Předstěna únikové schodiště v 1.PP

Náklady soupisu celkem 3 936,65

	D	763	Konstrukce suché výstavby				3 936,65	
332	K	763121465.0	DP4 - SDK stěna předsazená tl 75 mm profil CW+UW 50 došky 2xA 12.5. minerální izolací I 50 mm. min 100 kg/m3	m2	3.940	999,15	3 936.65	**dlo SoD 0.1.1 SO91.91 ARS**
	W		|.pp		**3.94**			

ZMĚNA č. E - Doplněni výdřevy pro mediciální plyny v 1.PP v m.č. 0018 a 0042

Náklady soupisu celkem 5 280,84

	□	763	Konstrukce suché výstavby				5 280,84	
1	r K	753101826	Vyřezáni otvoru v SDK desce v přítoe nebo předsazené stáné dvojité opláštění ořeš 0 25 do 0.5 m2	kus	*2.000*	444.64	**889.29**	**ÚRS 2025i1' 0,9992 n dtoZLč. 119**
	VV		0,S3m2'2					
2	K	763112812	Do montáž desek dvojité opláštění SDK příčka	m2	1 260	92.93	**117.09**	**URS 20251'1" 0,9992 a dle ZLÍ. 119**
3	I'	763112971	Vyspraveni SDK příčky, predEazená stěny pl pres 0.5 do 1 m2 deska txA 12.5	kus	2,000	764,37	**1 563.74**	**ÚRS 202511' 0.9992 a dle ZL č. 119**
4	**K**	763111720	SDK příčka vyztuženi pro osazem skříněk polic atd	IŤI	1 260	672 46	**84? '0**	**dle schváleného ZL í, 075 a 119**
374	**K**	763111437	OP2 - SDK příčka tl 150 mm profil CW+UW 100 desky 2xH2 "2 5. minerální izolaci tl. 50 mm, min. 100 kg/m3	rn2	1 260	1 474.94	**1 858,42**	**dle SoDD.1.1 SQ01.01 ARS**
	W		Opětovná montáž SDK příčky					

ZMĚNA č. F - Zakrytování rozvodů chlazení a ZTI

Náklady soupisu celkem 28 735,37

	D	763	Konstrukce suché výstavby				28 735,37	
396	K	763164792	Montáž SDK obkladu kc dvojitě opláštění	*m2*	23.3301	1 094,31	**25 530,25**	**dle ScDD.i.I SO01.O1 ARS**
	W		1.pp		5.2			
	VV		3.NP		3,9			
	VV		4 NP		0,93			
	w		5.NP		2.6			
	VV		fi.NP		2.7			
	W		SUMA		23,33			
3S7	*M*	|5903t»2Ť	deska *SDK A* ff f2,5mm	m2	46,993'	55 42 j	3 205,12*	dle ScDD 1.1 5001.91 ARS
	w		2*23,33"1,05 PFapoitaná koeficientem množství		40 993			

ZMĚNA č. G - Doplněni mřížek pro přisáváníVZT CHÚC

Náklady soupisu celkem 9 042,91

	D	763	Konstrukce suché výstavby				9 042,91	
N	K	763101866	Vyřezáni otvoru v SDK desce v podhledu neto podkroví dvojíte opláštění pres 0,25 do 0.5 m2	kus	4.000	509.59	2 033,37	ÚRS 202511[1] 0,9992
N	K	763131913	Zhotovení otvoru vet přes 0,25 do 0.5 m2 v SDK □odhlédli o podkroví s vyztužením profily	kus	4,000	1 079,14	**4 310,54**	**dlo ZL č. 075**
N	K	R03	Mřížka AMF ALP bílá plast 595x595x7 ómm bílá	k is	4,000	672.00	**2 68B,OO**	**vlastni**

ZMĚNA č. H - Zapravení SDK po koordinačních chybách v PD (neoznačeno v PD)

Náklady soupisu celkem 51 480,00

	D	763	Konstrukce suché výstavby				51 480,00	
N	K	R01	Zapravení dvorů v SDK stěně po změně vedeni topeni ÚT	kus	13,000	780 00	14 040,00	vlastni
	w		Popis práce: Mechanické očištěni a srovnáni hrany otvoru naneseni pod Kladní vrslvyfmůstku, vyplněni otvoru sádrovou speciální směsi, srovnáni do noviny, ořebroušem. odstraněni prachu a nečistot					
	w		chyba projektu					
	vv		koupelny					
N	K	R01	Zapraveni otvorů v SDK stěně po změně umístěni kraoiček SLN	kus	43,000	730 00	37 440,00	vlastni
	vv		Popis práce: Mechanické očištěni a srovnáni hraný otvoru. naneseni podkladní vrslvylmůstku, vyplnění otvoru sádrovou speciální směsi. srovnáni do roviny, přebroušani, odstraněni prachu a nečistot					
	vv		cnytiB projektu					
	W		krabičky SIL					

ZMĚNA č. CH - Výškově přechodová čela v podhledech

Náklady soupisu celkem 95 295,42

	D	763	Konstrukce suché výstavby				9S 295,42	
N	K	"63131721	SDK podhled skoková změna v do 0.5 m	I m	B0.680	288.771	23 297,87	ÚRS 2ozsn ■9,9992
	w		SDK výšková přechodová čola v padftladach do 0.2m					
	vv		i,pp		23,15			
	VV		| NP		0			
	vv		3.NP		0			
			a NP		25 69			
			5 NP		30.ai			

[redacted]

[redacted]

	<JV		5.NP		0			
	W		SUMA		80 68			
399	M	5903CKZ27'	*Česka SDK protipožární DF tl 12,5mm*	m2	42,357	83.26I	3 526 64	dlo SoD D.1.1 SO01.01 ARS
	W		*80* S8'0,2'1,05 'PfBpóĚteňé koefidenrem mntóstvi		42,357			
N	K	763131721	SDK podhted skoková změna v přes 0 5 rr	m	38,610	38369I	14 314 38	ÚRS 2025(1' 0.9992
	vv		SDK výSková přechodová čela v podhledech					
	W		i.pp		2265			
	W		1 NP		2.4			
	W		3 NP		2.4			
	W		4.NP		0			
	W		5;NP		0			
	W		6.NP		11,16			
	w		SUMA		30,61			
399	*M*	*59030027*	Idsska *SDK protipožární DF II 12,5mrn*	m2	20.270	93.26	1 507 70	dle SoD D 1 1 SO01.01 ARS
	w		33,61*0,5*1,05 'Prapočtená toericientem množství		20.27025			
N	K	763131711	SDK podřilad dilatace	m	119.290	292.77	34 924.01	**ÚRS 2025ti ■ 0,9992**
N	K	763131712	SDK podhled napojeni na jiný druh podhledu	m	119.290	142 39	17 M4 32	**ÚRS2D25/1 ' 0.9992**

ZMĚNA č. 1- Úprava nosného rastru podhledu z důvodů kolize s chemickou kanalizací

Náklady soupisu celkem 9 180,00

	D	763	Konstrukce suché výstavby				9 180,00	
N	K	**R02**	Úprava nosného rastru podhledu z důvodů Kolize s chemickou kanalizaci	ks	17,000	540.00	9 150.00	**ÚRS 2025/1 ' 0.9992**

Přesuny hmot komplet

Náklady soupisu celkem 3 675,45

	D	763	Konstrukce suché výstavby				3 675,45	
425	K	996763304	Přesun hmot loněžní pro sádrokartonové konstrukce v objektech v do 36 m	t	2,060	1 704.20	3 575 45	dle SoD 0.1.1 5001,01 ARS

[redacted]

[redacted]

Přehled změn

(Fwmuidf rnď inlwniaLrvnl dwiokter « žulndZujc «tdv k datu pfcijtataln Evidenčního listu zméfiy Stanky* ke sclwAlcťii i

u fl 4	J	R lil
1	2 - !	f A
[illegible]	▪	§ 1

Pojišťovna:
Cenu méněprací je nutno zadávat se znaménkem minus (-).

Údaje v Kč bez DPH

Pořadí ZOV	Číslo SO/PS	NtÁay útůvctxiinů objckti/provúlnlho 'jaubtTU ISO/P&I	Zkracuny pepic xrnůny (Z&V)	Schviterii 2HV LpfJvnůnPu osobou (ANO / Nfc)	[illegible]	Cena navrhovaných méněprací	Gww véech monůpraci vfitině navrhovaných	Cena stavby a ntenůprtcc/n a t«-' vlc/L-piaci	Ccm nuviliovinyúh vlcopradi	Ctind všetři vicepraci vědlhě navrhovaných	Crrw stavby s viCOpiitGťfn • bez 11řOnůir i	[illegible]	rtnanravúni zírán Miďrnei tvíkiuvy VC Reservy v % Irnro SOC/fej	Cpipani limrtup JftBLJ [/niit 20, i)
4	5	6	7	8	3 předchozí 11	3 - zadat	[illegible]	12=1+11	zadat	14=předchozí	15=1+14	16=1+11+14	17=16/(1+2)	18=14/1
1	[illegible]	Rozšíření [illegible]	Stavební úpravy zázemí údržby	ANO	0,00	[illegible]	[illegible]	[illegible]	169 199,02	[illegible]	756 568 579,65	[illegible] 568 579,65	[illegible] 02%	0,02%
2	[illegible]	[illegible]	Asanace dřevin v areálu nemocnice	ANO	[illegible]	[illegible]	-57	[illegible] 1,70	[illegible] 5,03	229 024,01	756 [illegible]	[illegible] 623 235,75	[illegible] 03%	[illegible]
3	[illegible]	Úpravy [illegible]	Gynakologicia ambíťarco 4. patro	ANO	[illegible]	0,00	-57	[illegible] 1,70	[illegible] 78	3 054 104,83	[illegible]	[illegible] 047 716,53	[illegible] 48%	[illegible]
4	122/01	Přeložka slaboproudu	Provizorní přeložka otického kabelu	ANO	[illegible]	0,00	-5 768	[illegible] 1,70	[illegible] 42	3 /34 563 25	[illegible]	[illegible] 274,95	[illegible] 49%	0,49%
5	02X12	Úpravy v PIGIF	'pempyitai oktxt a znfizanl	ANO	[illegible]	383 59	[illegible]	[illegible] 228,11	[illegible] 02	38529 2?	[illegible]	[illegible] 187,38	[illegible] 51%	0,51%
6	0U0J	Ufflgnlni tXďam	[Odhalorj a obrwlbni stavujících wu	ANO	[illegible]	538	-45 691	[illegible] 33	[illegible] 07	1 290 141 24	[illegible]	[illegible] 430,57	[illegible] 56%	0,57%
7	02/03	'Jpiuvy v ĎIGIF	Zhotovení provizorního chodníku	ANO	[illegible]	0,00	-45 691	[illegible]	[illegible]	4 3Ú4 ď» JI	[illegible] 309	[illegible] 618,64	[illegible] 57%	0,58%
8	IQ2/C1	Dopravní značení	[illegible]	ANO	[illegible]	0,00	-45 691	[illegible]	[illegible]	4 3bfi 733 93	[illegible] 114,62	[illegible] 423,32	[illegible] 57%	0,58%
9	02/04	[illegible]	Záložní zdroj ohřevu TUV	ANO	[illegible]	0,00	-45 691	[illegible]	[illegible]	4 749 D&5 31	[illegible] 465,94	[illegible]	100,62%	0,63%
10	115411	[illegible]	Náhrada kabelových telefonů za IP telefony	ANO	[illegible]	[illegible]	-223	[illegible] 17	[illegible] 526	5 153 612 11	[illegible]	[illegible] 9,28	100,65%	0,68%
11	OlffIS	[illegible]	VÉI loarotkyjirána topotnfrw spásu	ANO	[illegible]	0,00	-223	[illegible] 17	[illegible] 512	b *iti 124 24	[illegible]	[illegible] 1,41	[illegible] 69%	0,72%
12	1_J'-2	[illegible]	Prwtaorrií příAiika pUkého kJbtiu	ANO	[illegible]	0,00	-223	[illegible] 17	[illegible] 740	b&iBb&Mti	[illegible]	[illegible] 694 461,63	[illegible] 70%	0,73%
13	IDů'O'	Úpravy areálového vodovodu	U ruva trmartDi	ANO	[illegible]	0,00	-223	[illegible]	[illegible] 567	5059451	[illegible] 832	[illegible] 635 048,94	[illegible] 72%	0,75%
14	01/03	[illegible]	Zateplení zeminy	ANO	[illegible]	821	-1	[illegible] 20	2 141 308	7 6ÚQ 7«J 2tí	764 200	[illegible] 51	100,86%	1,03%
15	[illegible]	[illegible]	Jednotný čas hlavní hodiny	ANO	[illegible]	[illegible]	-1	[illegible] 20	[illegible] 450	7 539 210 20	[illegible]	[illegible] 51	100,87%	1,04%
16	02/07	Úpravy v DIGIP	Havarijní stav podlah a kanalizace	ANO	[illegible]	0,00	-1	[illegible] 20	[illegible] 736,51	-,bDa>94b /d	[illegible]	[illegible] 02	101,95%	2,12%
17	02/05	UpT.'i' v D :P	V iýn a clWMii Uv#iul JIP	ANO	[illegible]	0,00	-1	[illegible] 20	[illegible]	ibu 4 /.'d, ia	[illegible]	[illegible] 38	102,07%	2,24%
18	<VOT1	VvLfcj<.i toJpučW'é f.jjlady » c lain ruHx	Llptr.--. FD it-jLuy	ANO	[illegible]	0,00	-1 278	[illegible] 20	[illegible]	V 102 770,13	[illegible]	[illegible] 38	102,09%	2,26%
19	118/001	Přeložka medicinálních plynů	Přeložka medicinálních plynů	ANO	[illegible]	[illegible]	-1	[illegible] 20	[illegible]	16 270 230,47	[illegible]	[illegible] 70	102,25%	2,42%
20	0M1Ď4	Uiynlni pri,»r-i	[illegible]	ANO	[illegible]	-1	-3	[illegible] 33	1 246	[illegible] 485,12	[illegible] 631	[illegible] 18	102,24%	2,67%
21	D/AlDti	Úpravy v DIGIP	[illegible]	ANO	[illegible]	[illegible]	-3	[illegible] 06	0	[illegible] 485,12	[illegible]	[illegible]	102,20%	2,67%
22	5.MJJ2	[illegible]	FioMrornl pfolaiky a«|<iig	ANO	[illegible]	0,00	-3	[illegible] 06	883 220	[illegible] 706,06	[illegible]	[illegible]	102,32%	2,79%
23	111/002	Rozšíření energocentra	Úprava objukiu gorilí u eriBí XHntro	ANO	[illegible]	0,00	-3	[illegible] 06	[illegible]	[illegible] 656,97	[illegible]	[illegible]	102,43%	2,90%
24	D2/0D9	Úpravy v DIGIP	Ztížené bourání podlah	ANO	[illegible]	[illegible]	-3	[illegible] 06	[illegible]	[illegible] 422,05	[illegible]	[illegible]	102,48%	2,95%
25	02?010	Úpravy v DIGIP	Dar >o<tbii pudlMedu	ANO	[illegible]	0,00	-3	[illegible] 06	[illegible]	[illegible] 385	[illegible] 0,16	[illegible]	102,48%	2,96%
26	IIW0D5	LvgcrrtiH pwni	ZmůMi odvětřini toicňny	ANO	-3	0,00	-3 502 593	[illegible]	[illegible] 624	22 677 053,60	77UOrť 434 23	[illegible] 541,19	102,52%	3,00%
27	01/006	Lrgemnl pti-crr	Narovnání zámečnických konstrukcí	ANO	-3	0,00	-3 592	[illegible]	[illegible] 157	22 757 211,55	77916C&&2 1S	[illegible] 563 999,14	102,53%	3,01%
28	01XXJ7	Urgentní příjem	iMilirfni iiřě rchcl.ygn filtru pfod kotlů	ANO	-3	0,00	-3 593	[illegible]	[illegible] 2,10	22 982 253,65	ZřBJďl 634,2&	[illegible] 24	102,56%	3,04%
29	[illegible]	Urgentní příjem	Doplnění koncových prvku VZT	ANO	-3	-103	-3 696	[illegible]	[illegible]	23 644 557,79	7&0043 &» 42	[illegible] 40	102,64%	3,13%
30	02 11	UpT vy v DIGIP	Kolize základu	ANO	-3	0,00	-3	[illegible]	[illegible]	24 104 543,28	7B0 003 323 91	[illegible] 89	102,70%	3,19%
31	laeíoi	i Jpiav / diMitovOro dovedu	Přeložka vodovodu k DA	ANO	-3	0,00	-3	[illegible] 2 934,61	[illegible]	24 252 329,32	700 D51 70ď 97	[illegible] 93	102,72%	3,21%
32	IOG-Ctf	Úpravy areálového vodovodu	Přeložka vodovodu	ANO	-3 696	0,00	-3	[illegible] 2 934,61	1 4	25 677 291,17	7B2U/tibi'1 OJ	[illegible] 78	102,91%	3,39%
33	02AD12	Upť4VyvOIGIP	Havarijní stav kanalizace	ANO	-3 606	-1 630	-3	[illegible] 27	922	26 599 800,80	782 999 181,43	[illegible] 945,07	102,81%	3,52%
34	[illegible]	Úpravy v DIGIP	[illegible]	ANO	[illegible]	0,00	[illegible]	[illegible] 27	[illegible]	27 034 341,54	[illegible] 17	[illegible] 485,81	102,87%	3,57%
35	[illegible]	Wpojky ggiBikoyg l<aralcscc	[illegible]	ANO	[illegible]	-103	[illegible] 812,19	[illegible] 44	[illegible]	27 840 225,49	[illegible] 12	[illegible] 793,93	102,96%	3,66%
36	[illegible]	Rurfifur!- ťr«fylXlV>'iUJ	Věnec atiky u energocentra	ANO	[illegible] 2,19	0,00	[illegible] 2,19	[illegible] 4	39	27 374 784,63	[illegible]	[illegible]	102,90%	3,62%
37	[illegible]	IPS DG 7ďuj« nwcficinalnich plynu * SD 116	Přesun [illegible]	ANO	[illegible]	0,00	[illegible] 812,19	[illegible] 4	[illegible]	27 459 141,63	[illegible]	[illegible]	102,91%	3,63%
38	[illegible]	Vedlejší rozpočtové náklady a ostatní náklady	Provizorní kanalizace	AN	[illegible] 12,19	[illegible]	[illegible] 12,19	[illegible] 4	[illegible]	28 095 673,97	[illegible]	[illegible]	103,00%	3,71%
39	[illegible]	Asanace a pěstební opatření	Kácení stromu	ANO	[illegible] 12,19	[illegible]	[illegible]	[illegible] 4	[illegible] 88	28 211 861,85	[illegible] 611	[illegible]	[illegible] 01%	3,73%
40	[illegible]	Vťdk!|ii rbJt>ačio.Ď nanutsy a cíKac i naKad	FUzmfina výianu itani rw niariitfacp	ANO	[illegible]	[illegible]	[illegible]	[illegible] 4	[illegible]	29 277 395,85	[illegible] 776,48	[illegible]	[illegible] 15%	3,87%
41	[illegible]	Úpravy v DIGtP	Odbourání shozu	ANO	[illegible]	[illegible]	[illegible]	[illegible] 4	[illegible] 5,63	29 987 714,48	[illegible] 095,11	[illegible] 282,92	[illegible] 25%	3,96%
42	[illegible]	UtgtflUi pfijwri	Do0i*nl profiluh RDťM	ANO	[illegible]	7,90	-5	[illegible] 3	[illegible]	30 128 634,08	[illegible] 014,71	[illegible]	[illegible] 26%	3,98%
43	IOnOI	Pfipcjky doCílffvi karwitaca	Úprava dešťové kanalizace	ANO	[illegible]	-140	-5 640	[illegible] 759	[illegible]	32 314 667,72	[illegible] 048,35	[illegible] 735,76	[illegible] 53%	4,27%
44	A/005	•/edlujil ro/počlcr e uakbdy a tnúilrti náklady	VRP4 prodtoužuní tonrwxj	ANO	[illegible]	[illegible]	-5 640	[illegible] 759	[illegible] 49	33 812 528,21	[illegible] 211	[illegible] 596,25	[illegible] 72%	4,47%
45	AAK6	'Vockijii rpjyqticwe na4.ta«3> a Muuni naMaflflPfE-sun konrajnpru pgpwore hpiipotfarclvi	[illegible]	ANO	[illegible]	[illegible]	-5	[illegible]	14 [illegible] ,12	33 827 525,33	[illegible] 226	[illegible] 593,37	[illegible] 73%	4,47%
46	rj2ň3lb	Úpravy v DIGIP	odpofc aiuiaac*«>rwpQttNctfd v u?ianc	ANO	[illegible]	-118	-5	[illegible]	[illegible]	33 908 681,92	[illegible] 308	784 549 [illegible]	103,72%	4,48%
[redacted]	A/007	Vedcjfil r&EQČiiwo nůMedy B oststni náWsrafl	Plocha urc provuvi'* p/w=uti odpadového iioipjdafstvl	ANO	[illegible]	0,00	-5	[illegible]	[illegible]	33 986 613,72	[illegible] 385	784 627 [illegible]	103,73%	4,49%
[redacted]	106/03	Úpravy areálového vodovodu	PmpujWh ▪ rtjdwxiu	ANO	[illegible]	0,00	-5	[illegible]	[illegible]	34 327 076,72	[illegible] 726	784 968 015,26	103,78%	4,54%

113/01	Aiejtzfl rnzvudy ruAeho nauxiL	lYcpcbuni gni aZ=a Č L>V

114	01/237	Urgentní příjem	Délící Věta zařízení sířochy	ANO	-21 073 251,70	0,00	-21 073 251,70	736 326 128,93	30 000,06	130 856 001,90	886 246 372,53	165 183 130,03	114,38%	17,17%
115		Urytrůni přijímí	ti ku nač™ byslem	AÑ		-543 991,25	-21 617	734	137	130 621 962,87	atrZŽřafotIO	166 614 130,55	114,44%	17,30%
116		Urymtní uřjerti - DIIJP	Ih1o1wčiw nyadrn	Ah		<- 127 42	36	734	015 25	130 901 812,10	»ý iui. taž./3		114,44%	17,31%
117		LHGP	Inlrrmačni «>3ISm	Ah		-1/4 aib;14	-52	734	196,11	131 103 962541	as> 503 21		114,44%	17,31%
118		&UHOO mc-dicalnicnpiyr*t	Stavební úpravy rxi objektu ÁJ_J1S	AÑ Q		•1B646O.10	641	734		131 501 255,S1	887 960 6O11.S2	B 4,	114,48%	17,30%
119		Urtgc-ritni pnijpm	Vyzlutoni. Ě0K ket oavytenp WC	AÑ C		11,00	1 162	734	5 5	132 635 006 91	885 034 987,54	S 3 ft $ l i i-	114,62%	17,54%
120		DI3P	Přepojení/opvodny PIQF	AÑ O		0,00		734	1 á 3 1 1053 34	5 388 660,25	BBP568 C4U83	S 2 § 3 3 E 80	114,71%	17,62%
121		DIGP	]PtrIUKKw přcřeín>uli. Tvv « Vřiřiřn.ku	AÑ O		0,00		734	?	133 524 782,35	bIIu J.< 1U. Lrg	g $ u .5 B S S?6 = 3 g £ § tna §	114,74%	17,65%
122		ehyHJTcwitIJa_K1~		AÑ O		0,00		734	133	658 372,33	BIX305 / 752,96	5 í 5 5 5 5 5 s ? a « ? ?	114,76%	17,67%
123		UigLfitri přtjen	Znána záčtyblřrta syntahiu profé&1tai fasád	AÑ O		-463 475,40	117,02	734	127	785 411,31	BK 134 791,94	H H H S H g o g H S g B	114,79%	17,69%
124		Stónlkl modtaitorjctipij nu	Gonerawkjřjlibu	AÑ Q			153	731	59	657 933,59	USC 237 313,22		114,37%	17,60%
125		OIGP	Přeložka. od/ pto přuplíqiní VDIGP	AÑ O		0,00	153	731	308	146 409,66	a=C545 790,29		114,41%	17,73%
126		urnantni přijem	Dopřifřiipokojorlcoiwinrálii vestra pacient	AÑ O		0,00	153	731	37	178 234,66	teHJ5/r 615,43		114,41%	17,74%
127		Kumurikaco a. ipyvAntr phchf	Odpadkové kovy	AÑ O		Q.OD	153	731	n s s	060,71	toU 644 8Ib.20		114,43%	17,75%
128		Komunkoce a fiwvrrtw pbcsrf	Uprwy ksralUacsa lachel	AÑ O		D.OD	47	731	3 3	830,57	BJU bbUtIb :?		114,46%	17,75%
129		Ifc emni přřtřin	Dlhtační, ptachodort s schatólwc 14y	AÑ		Opo	3	731	3 -50 8	657,60	691 350 164,37		114,51%	17,84%
130		DIGP	Zn-čra otevřám Ifren a upratia ovyn W_36	AÑ		1U0c.071,16	605,33	731	129,68	951 126,14	890 783,74		114,56%	17,93%
131		J- jhirll přijm	V ctivac; aystem /.-noananagemjw. SLIIJDopřitjóni Ctattty op.m č. 1035	AÑ U		0,00	1 P 3	731	258	950 793,74	092 019 293,05		114,64%	17,96%
132		'2-aontnl pftom	Do;lrifn vjducfKKuutiiky nu ui cilu UiguiiLi pTIjun	AÑ M		0,00	3,33	731	5	976 171,33	6323/5 551,96		114,66%	18,00%
133		□tgonini pfftom	Nu-v uvy ilIb/ůk ♦ iiuřr-ifwk® kov	AÑ		-294 776,68	3,33	730 838	S S 8 R	178 733,94	5J2-55 1-1 5:		115,19%	18,57%
134		O' P	Tiuhárnka L=u Bule'.	ANO		0,00	561	730	4	—	4ki db/ 82-J.1P		115,29%	18,67%
135		Lfrganini přřeni	UOřU BřKciw VZUJ.TIIIZéCIId HIU	ANO		v.CXJ	-25	730	§ 5 5 i	697 613 612,57	'41 21-1 231,5-1	á S 8	115,31%	18,69%
136		ıtPP	DspřAiiHměny pIGP	ANO		OGP	-25 561	730	2461 21b./b	141 ğ)1 4'lb.40	H28 049 B76.03		115,35%	18,73%
137		Stanoe modcaltnichpnu	Žrmina žá sobůvoni hrallřrxn	ANO		o/w.	-25 561	730	3	142 4H1 7IO33	BUOHB 1130.56		115,40%	18,84%
138		CKÚP	SO O'? • Upra-ajaiiloynod h'ivmjrii v>Ufjuřo objeke DIGP	ANO		0,00	262,01	730	7B60C.1.EU	142 556 351,21	690 957 731,M		115,47%	18,85%
139		Urqpitnl //Ilvm	SOCH - Uiywctel přrvili SDK	ANO		0,00	561 262,01	730 838 098,62	412 166,66	142 970 510 ff	690 369691,50		115,52%	18,90%

Krycí list změny

Název a evidenční číslo stavby: Nemocnice Rychnov nad Kněžnou - rozšíření průmyslové zóny Solnice - Kvasiny	Číslo SO/PS / / číslo změny SO/PS: 01 *1* 49	Číslo změny stavby 140
Název stavebního objektu/provozniho souboru (SO/PS): **SO 01 URGENTNÍ PŘÍJEM**		

Objednatel:	název:	**Královéhradecký kraj**
	adresa:	Pivovarské náměstí 1245, 500 03 Hradec Králové
	IČ:	70889546
Zastoupený:	název:	**Centrum investic, rozvoje a inovací**
	adresa:	Soukenická 54, 500 03 Hradec Králové
	IČ:	71218840
Zhotovitel:	název:	**Společnost „ G+S - Nemocnice Rychnov"**
	adresa:	U Nemocnice 430, Kolín III, 280 02 Kolín
	IČ:	28169522

[redacted] [redacted]

Příloha č. 2

Evidenční list změny stavby

Název a evidenční číslo stavby.		Číslo změny stavby
Nemocnice Rychnov nad Kněžnou - rozšíření průmyslové zóny Solnice - Kvasiny	Číslo SO/PS / / číslo změny SO/PS: 01 / 49	140
Název stavebního objektu/provozního souboru (SO/PS): SO 01 URGENTNÍ PŘÍJEM		

Strany smlouvy o dilo na realizaci výše uvedené stavby uzavřené dne 6.12.2022 (dále jen Smlouva):

Objednatel: Královéhradecký kraj, se sídlem Pivovarské náměstí 1245, 500 03 Hradec Králové

Zhotovitel. Společnost „ G+S - Nemocnice Rychnov", se sídlem U Nemocnice 430, Kolín III, 280 02 Kolín

Kdo požadoval: (organizace, jméno)	Změny projednány na KD dne:	Kategorie
Nemocnice Rychnov n. Kněžnou, Královéhradecký kraj	**23.10.2025, 16.10.2025**	**C**
Vliv ZL na konečný termín: ~~ANQ~~ (dnů ***1*** **NE**	**Přílohy soupisu prací:**	

Popis a zdůvodněni změny:

Předmětem změnového listu je provedeni protipožárního nátěru specializovanou firmou materiálem Plamostop P9 aplikovaně na ocelove konstrukce posuvných dveří, označených dle projektové dokumentace 1.31, 1.44, 1.65. 3.06, 3.23, 3.24 na objektu SO 01 ■Urgentní příjem. Provedeni nátěru je nezbytné pro splněni požárně bezpečnostního řešení celého objektu s ohledem na umístěni dveří na únikových trasách. Bez provedeni nátěru nesplňuje ocelová konstrukce odolnost proti požáru po dobu 60min. kdy ocel ztrácí pevnost bez ochrany již při 750'C, Zvolený materiál Plamostop P9 uzavře požárně ucelené ocelovou konstrukci, u které se diky aplikaci nátěru zvýši odolnost proti požáru až na l20min, kdy nátěr začne zpěčovat už při 350"C a to i bez přímého styku s plamenem, tedy i nad podhledem.

Údaje v Kč bez DPH:

Cena navrhovaných Méněprací	Cena navrhovaných Víceprací	Cena navrhovaných Méněprací a Víceprací celkem
0,00	184 596,88	184 596,88

Vyjádření - souhlas se změnou:

Projektant (autorský dozor)	jméno	[redacted]	datum	1 6. 10. 2025	podj [redacted]
Objednatel	jméno	[redacted]	datum	1 6, 10. 2025	podj [redacted]
TDS	jméno	[redacted]	datum	1 6. 10. 2025	podj [redacted]
Zástupce ONN	jméno	[redacted]	datum	1 6. 10, 2025	podj [redacted]
Supervize	jméno	[redacted]	datum	1 6. 10, a®	podj [redacted]

Objednatel a Zhotovitel se dohodli, že u výše uvedeného SO/PS, který je součásti výše uvedené Stavby, budou provedeny Změny zdůvodněny, dokladovány a oceněny výše a v přiložené Dokumentaci změny, jejíž součásti je i tento Evidenční list změny stavby. ' stavby představuje přílohu pro dodatek Smlouvy Smlouva se mění v rozsahu upraveném v tomto Evidenčním listu změny stavby ' ' povinnosti Objednatele a Zhotovitele sjednané ve Smlouvě nedotčeny Na důkaz toho připojují příslušné osoby oprávněné jednat jr Objednatele a Zhotovitele své podpisy.

Objednatel	**jméno**	[redacted]	datum	1 6. 10. 2025..	[redacted]
Zhotovitel	**jméno**	[redacted]	datum	1 6. 10. 2025./í	

*) kategorie změn

A ■Požadavek uživatele

B - Požadavek objednatele

C - Nepředvídatelná změna

D - Chyba PD

[redacted]

SOUPIS PRACÍ

Stavba:
Nemocnic& Rychnov nad Kněžnou
Objekt.
SO 01 urgentní příjem
Soupis:
SO 01 - Urgentní příjem. PROTIPOŽÁRNÍ NÁTĚR OK

Místo: k.ú. Rychnov nad Kněžnou (744107)

Objednatel: Královéhradecký kraj se sídlem Pivovarská náměstí 1245 500 03 Hradec Králové

Projektant: DOMY sool s r o. architekt, a proiekt. Ateliér

Zhotovitel: Společnost „ G+S - Nemocnice Rychnov", se sídlem u Nemocnice 430. Kolín lil. 280 02 Kolih

PČ	Typ	Kos	Popis	MJ	Množství	J cena [CZK]	Cera celkem[CZK]	Cenová soustava
Náklady dílčího soupisu celkem							**184 596,88**	
	□	789	Zhotoveni protipožárního náiénj ocelových konstrukcí				134 599.88	
1	N	789326137	Protipožární jednosoikovy rozpouštědlo v nátěr ocepvycn konstrukci třídy II ti přes 500 co 650 pm	m2	95.8881	1268 9B	121 426.54	ÚRS2M&1'0.9992
			3x vrstva					
			5a*3Mrtsrty'4.43m2		79, ř4O			
			3* TRQ3CtaOk50X4 - 3ks, fl 2 44Bmm - 2 2O3m2					
			L11OK1D- 1K3 íl2S90~im ■1 272 2					
			PS O-SO - 4k5.d SOnrri - 0.026m2					
			Pí 2x50-220 - 3kfi. d 220mm - 2 M5?n2					
			TRCTV5OM4 - 2kb,d 1 702mrrt - 0.535m2					
			TRCTV50U 2ks.d 597mm 0 184m2					
			P12x70-220 - 2ks.d 220mm - 0 07Sn2					
			»MP-1?0 -2k*;4 T70nwi-.0,M«m2					
			ztratné 2OSfez hlediska arevádění nátěru nad pedhíedem		1S.S4B			
			SUMA		96;6B8			
2	W	⌐ ˙˙;	Mateřia! Plamostop spotřeba 1.2kg/m2 při DFT 400-SDOum, 2Qkg barel	ks	4,000	10 888.90	43 555,50	vlastni
395	K	763135812	Demontáž podhledu sodrakartonového kabelového na roštu poloxa puštěném	m2	25,920	190 31	4 932 84	SoO 3' 01 - Uryentnl pfljerr - urisisvbu + I FP 0i GIF
			roefeopenl podhledu					
			Sks*3,5s1,3		25.920			
138	I	W91Q1111	Las&ni pomocná pro objekty pozemních staveb s tešeňavou padlalwu v do t,9 m zatížení do 150 kgftnZ	m2	<D3.9M	59 47	6 161,91	Sáto tu 81 - Urgentn> pr jen - ptlstavtra + 1 Pf OIGIP
			□ranájam ieienářsHě feaslky					
			5kť 1,75*2,2'4 5		15)3,950			
3	N	P013	Certifikace pravedereho nátěru »cetne vystaveni orotokolj	kpl	1.000	3 500.00	8 500,00	vhntni
			Aplikaci smi provádět oouz* hďborní zpusatVé psoov s ,'ertifnatí P'ácese idl normami CSK iN 13381-8, ČSN ~N ISO 129 4 ČSM 73 0810 a Pužúrnů úězsatncsmlm 'c-šonim stavby Každý úkon musí bý: doložen protnuly což vyžaduje kwilifitovaní neraoněl a pfistro.ovd vytaveni					

[redacted]

[redacted]

Přehled změn

C*u vtavtoydle anikxAyLez lezeivy	—	Zákon *%0E1nebr ori,l0)l|hodnoty zakázky)
1	1 * 2	3
1 Z 9	0,00	225 2 5

(Formulář ind inlui nriliviii chai aktér a 7obra?u|e slav k dalu předloženi bvtdcnčnlho listu změny stavby kč schváleni.)

Euitíiutaii

Genu méneprací je nutno zadávat 50 znaménkem minus (-)•

Údaje v Kč bez DPH

Ólab ZBV	Číslo SO/PS	fedze/ stavebního ctojoklu/provozního tauMru (SCursj	Zkroceny pope zmdny (ZBVi	AG7 IvoiwUlos	Cona vtcch ináněpfacf v předchozích Z6V	Ctná navibovanicn ii<4nfifMěci	tona vdech rivkifrcrucl včetri navrhovaných	tona ctavby a .'rnr:úpuccnii j buz vicupracl	Cena navrhovaných vlcepucl	Cona YfiDChwlcbpr&ci vCvtrí jMvIIHÁJIijcIi	Lenu IdU/by ti dCQivacami -i toz iiwnijací	ho.o ccra stavby lc mcnfipriKam a vlwpracvoih	Tffurrtavttni změn v rámci smlouvy vt Roxorvy M % (man 100%)	Crrparv I<r»iu pro jřfbU (m». 20%)
4	5	6	7	8	9=předchozí 11	10 - zadat	11=9+10	12=1+11	13 - zadat	I arcdc.nyzi 14>13	15=1+14	101*11*14	17=16/1+2)	18=14/1
1	'ii.'IIOI	iRuciiřtiti enorgucenTia	Iijtovnbni npravy runami ud-zby	ANO	0,00	0,00	0,00	756 309 380,63	169 199,02	IW IW.O2	fbb bbtt tnU Kil	ftotodúiTJbb	100,02%	u.wd
« m ,• Ojw	119.1/01	Asanacea platební Dpatíenl	Aeenace dřev** verMlu rUMMOOntO	ANO	0,00	OB0975	-5 768,93	383	229 624,05	756 629 004,68	756 623 235	8	8 0,03%	0,03%
m0> C –	02/01	ijpnwy v CIGIP	Gynekalaglui ■Miil/Ua'ue 4 patro	ANO	-5 768,93	000	-5	3	3 654 104,83	760 053 485,46	716		48%	0,48%
ri??;	122/01	Překjžbí ilalxXXúLrfj	Provizorní přeKiju obekéhO kOOúu	ANO	-5 768,93	0,00	-5	3 734 663,25	760 134 043,88	274		8	49%	0,49%
i» r	02/02	Úpravy v DIGIP	Domontnž okcc a zjrfizom	ANO	-5 768,93	65 EK CZ-	-29	370 228,11	3 852 959,27	760 252 339,90	187,38	1	51%	0,51%
p~ Ss& |	01/01	Urpefícnl pflipm	Odhalen a otoíiuni niák ulcii eiU	ANO	-29 152,52	01 tra Ol	-45	351	4 289 741,24	760 689 121,87	430,57	1	56%	0,57%
SgKg&5ísgsKSiSg!	02/03	Úpravy v DI IP	Zhotovení provizorního otoční ku	ANO	-45 691,30	:j	-45	353	4 364 929,31	760 764 309,94	618,64	1	57%	0,58%
g 5iSSg	102/01	Dopavnl 2JiXtri	Dapiaut, značeni bvele	ANO	-45 691,30	0,00	-45	23	4 388 733,99	760 788 114,62	742	1	57%	0,58%
i ť ? ? « ?	02/04	Uprpwy v DIGIP	Záložní Zdic, oniovIJ I UV	ANO	-45 691,30	0,00	-45	360 351,32	4 749 085,31	761 148 465,94	102	1	62%	0,63%
	115/01	/vaalover fvcdy ábJpQudu	h ahraja katodových telfltofIU za IP Walony	ANO	-4	-178 092,19	-22	526	5 163 612,11	761 562 992,74	339	1	66%	0,66%
	01/02	Urgentnipojom	VZ1 jeúMiay arnfina l&pjgtn*re vpádu	ANO	-22	0,00	-22	512	5 420 124,24	761 819 504,87	595 721,41	1	69%	0,72%
	122/02	rfCIGŽKaEJatMMDiXiLI	Provwni přeložka <Kc-Heiiu KatoTu	ANO	-22	0,00	-22	597,17	5 515 864,46	791 D1B 245 0d	1 461,63	1	70%	0,73%
	106/01	Upriivy arcdkřrt;lu ■•Jď-v.jdu	Upcdvj arinalm	ANO	-22	0,00	-22	1	5 659 451,77	762 058 832,40	835 048	1	72%	0,75%
	01/03	Utgtrfilnl pfijurri	Z IZldOnl 2un»ny	ANO	-22	fn;lrq ku 1		2 141	7 800 760,28	764 200 140,91	762 921 535	1	86%	1,03%
	8	Upiavy v C4S1P	Jednotný £»htavm Irjdmy	ANO	-1 278	0,00			7 838 210,28	764 237 590,91			87%	1,04%
	02/07	Úpravy v CiQP	Havaryn<istav p dl-h akanaUacu	ANO	-1 278	0,00		8	16 055 946,79	772 455 327,42			95%	2,12%
	02/05	Úpravy v DIGIP	VClrani a chtazwni tiUn/UfIQi JIP	ANO	-1 278	0,00			16 934 778,15	773 334 158,78			97%	2,24%
	A/001	Vodlvi&i i icr.ir naMiHty a Mtatni nAldady	Jprava PD statiky	ANO	-1 278	0,00			17 102 778,15	773 502 158,78			99%	2,26%
	118/001	Pfakiźfca rrocjcrálnlch plynu	Přebřka mede něh wh pÍF'*>	ANO	-1 278	0,00		1	18 276 238,47	774 675 619,10	013,70		99%	2,42%
	01/004	Ui gorilni [j/ije-Ti	ZinAna založeni	ANO	-1 278	T.'S.SX86 1		1	20 232 485,12	776 631 865,75			24%	2,67%
	02/008	Úpravy v DtCIP	Zmóna tatttmi	ANO	-3 265	2l-'tq<80-			20 232 485,12	776 631 865,75			20%	2,67%
	A/002	s/odJqil ra zx'tiD.* naJiladya M tatni núldazy	ProMzaml proužky gftklro	ANO	-3 592	0,00			21 115 706,06	777 515 086,69			32%	2,79%
	111/002	Hotňifcm crcrgfr-ontra	Úprava oOfoKtugaiuJI u wrwpúGfiintra	ANO	-3 592	0,00			21 965 658,9 /	778 365 039,60			43%	2,90%
	02/009	Úpravy v DteiP	ZIIlviA tou ani ptdhbli	ANO	-3 592	OOP		3tňj2aidQ4	22 314 422,05	778 713 802,66			102,48%	2,95%
	02/010	Úplavy v CtGiP	Ccrrxjrdař padHedj	ANO	-3 592	000		j 592 593,lh-	..■jLTC ,71	778 784 810,16			102,48%	2,96%
	01/005	UrgtmIrJ příjem	Změna crk.útráčv widny	ANO	-3 592	0,00		3 552 S43.0-I	■7' ! ! •	779 076 434,23			102,52%	3,00%
	01/006	Urgentrt příjem	Narsvranr zámyťtiuKýcii UmtruKi-j	ANO	-3 592	0,00		3 SS2 5Q3,tM	22 757 211,55	779 156 592,18			102,53%	3,01%
	Urgentní příjem	Doptí&ni rnagnotKXych fftru před kú!lc	ANO	-3 592	0,00		3592 593,04	22 582 253,05	779 381 634,28				102,56%	3,04%
	01/008	Dopnpr.i koncwyLh pivku VZT	ANO	-3 592	0,00		662 304,14	L:3644 to/. 72	780 043 936,42				102,64%	3,13%
	02/011	Kadili záMadu	ANO	4-lc IJ.	0,00		d bij6 44Ď,Q2	459	24 1W >1J.zd	780 503 923,91			102,70%	3,19%
	106/01	prux|fka vodovodu h DA	ANO	d 6d5 44b,02	0,00		365*446,02	147	24 252 329,32	7ÚCÓ51 709,95			102,72%	3,21%
	106/02	PfekifkN .-odus-idu	ANO	j D&b 440,02	0,00		36S6 445,02	1 556	25 077 291,17	- ■■ ucri.rjíi			102,91%	3,39%
	02/012	Haverjni stav kanalizace	ANO	3 CM 440,02	Itloezieor		5 577 21G,ŠG	265	26 b9J 800,30	Td2 39U 1EJ1.4'd			102,81%	3,52%
	02/013	RojňiíBTj an ckych (TrcfK	ANO	-5 327 236,36	0,00		b 327 236,36	434	27 034 341,54	7&3433 722,17			102,87%	3,57%
	105/01	Zdmťina ksnali&r nikio puuubi	ANO	-5 327 236,36	Bfiaaebfir		§ 43062,15	805	27 840 225,49	7»4 23UtUn.12			102,96%	3,66%
	111/03	RMfitfecl angropcgnire	věnec atiky u energocentra	ANO	-5 430 812,19	0,00	5430812,10		27 374 784,63	7SJi 7* 105,20			103,07	3,62%
	116/01	PS t6 Zcfuje nfc/ifiicinůnlch plyrw v 30 116	Přesun zálcžního zdroje kysliku pro budovu DIGIP	ANO	-5 430 812,19	DHO	5430812,10		27 459 141,63	r&3&áe 522,29			102,91%	3,63%
	A/003	Vedlejší rozpočtové náklady a ostatní náklady	Prostorni haniiiifa-c	ANO	-5 430 812,19	0,00	-5 430 812,19		28 095 673,97	TÍM 435 C6<CJU			103,00%	3,71%
	119.1/02	Asanace a pěstební opatření	Kaceni]barru	ANO	-5 430 812,19	0,00	5430812,19	968	28 211 861,85	7 4611 ,42,4fl			103,01%	3,73%
	A/004	Vecfcjál n>77X>CID.cn.i».bid> n DS titii nAkl ídy	PD zmůnC Vylánu a irifaw aiiHiuaiv	ANO	-5 430 812,19	OPCI	5430612,10		29 277 395,95	7B5575 77b,4tl			103,15%	3,87%
	02/014	Úpravy v DIGIP	Odbourání shozu	ANO	-5 430 812,19	000	-5 430 812,19	750 968	29 987 714,48	7frc ->87Ub.H			103,25%	3,96%
	01/009	Urpcnirt ptíjcTi	Dj0iAn J profilu KERDYN	ANO	-5 430 812,19	-69 447,90	5 520 2ůj,09	899	30 128 634,08	raóMB Oi d.n			103,26%	3,98%
	104/01	Přípojky dešťové kanalizace	Úprava dešťové kanalizace	ANO	-5 500 260,09	OSEESOOJ-L	5640 312,59		32 314 607,72	758 714 048,35			103,53%	4,27%
	A/005	Vedlejší rozpočtové náklady a ostatní náklady	VW4 prodloužení icrm-nu	ANO	-5 640 312,59	0,00	5 040 312,50	1 497	33 812 528,21	211 508,84	571 596		103,72%	4,47%
	A/006	fórf<»jil rozpcdlCM* rAUady a ostitni náklady)	Pteun konlejrmi cOpiMOW hospoddfetvi	ANO	-5 640 312,59	0,00	5 MO 312,59	14	33 827 525,33	226 905,96	886		103,73%	4,47%
	02/015	uiuu,<>■■ɜ:ɜ:ɜ'	Odpočet akustického podlhodu v kotelně	ANO	-5 640 312,59	CdGZ1BIL-	b ■re 442 rrj		33 908 681,92	790 308 062,55	784 620		103,72%	4,48%
	A/007	VcdSgjii tozpočlcho nahkKty a rarafr ,n.ikiasyIP	locha pro pwviaoiri a/osijn PScgcKMiiio hc>..pod;jrtifrl	ANO	-5 758 442,09	0,00	-5 ■■a 442 UUh		33 988 613,72	790 388 994,35	784 552		103,73%	4,49%
	106/03	Úpravy aroúkweto votovodu	µrOPOJONIYCÁ/NOYÁ-qc-wlpv	ANO	-5 758 442,09	000	b fbto 442,UU		34 327 076,72	790 726 457,35	784 968 015,26		103,78%	

114	01/037	Urgentní příjem	Dělící linta zrušené stříchy	ANO	-21 073 251,70	0,00	-21 073 251,70	735 309 128,83	30 930,06	129 896 991,90	880 256 372,53	865 183 120,83	114,39%	17,17%
115	UrgwKTrl.c/ipm	jnbrmouni syamrn	Ah □	S 3 251 E	-21 617 242,96	-543 991,25	-21 617 242,96	734	965 000,97	3 ω 2,87	887 221 373,50	865 604 130,55	114,44%	17,30%
116	UrytHmpIjjfin PiG*	intormační systém	Ah	S 3	-21 617 242,96	-52 43	-21 609 365,38	734	79 819,23	» 2,10	887 301 192,73	865 631 827,35	114,44%	17,31%
117	DIGP	kiVirmdnl systém	Ah	5 5	-21 844 181,52	-174 816,14	-21 844 181,52	734	2,58	S 2,58	887 503 343,21	865 689 [illegible]	114,44%	17,33%
118	SUnoe jnctoainlchplynu	Stď/viru úprawy na ubjpkłu 50 115	Ah	s	-21	-186 460,10	-22	734	3	fMá	887 950 060,52	665 930 024,91	114,46%	17,35%
119	Urgentní příjem	Vyřlužení SDK luil a zvýšeni WC	Ah	3 3 6 B		0,00	-22	734	3 § §	1 9	889 034 387,54	867 014 345,92	114,62%	17,54%
120	DIGP	Pre-pogoni rozvodny DIGP	Ah	§ § § Š 3		0,00	-22	734	739,01 633	133 788 662,25	889 608 140,80	867 637 399,28	114,62%	17,62%
121	DIGP	Přrúnickú eiitčiv aM nrdúcc 1UV u vpřúnníku	Ah	§ § § §		0,00	-22	734	739,01 296	133	889 924 162,96	867 [illegible]	114,65%	17,65%
122	Urgentní příjem	ChiOčlici sdlxlaM	Ah	B		0,00	-22 030 641,62	734 308 739,01	133	133 6Wi 372,33	890 057 762,96	L'v U, I 3i	114,67%	17,67%
123	UrgbdLr phjftm	Zníůlia zU Lirjjiiiiłbj nyVúmupic čiilíru tůúd	Ah	B 8 B S 2 8 2	-763 473,40	-22 104 117,02	734 205 453,61	127	739,01	133 785 411,31	890 184 791,94	E67 950 674 Qi	114,69%	17,69%
124	Stancii mcdticiairchpy ' u	Gamirdůr kysílku	Ah	3 3 S ? §		-2 966 316,61	-25 160 433,53	731 238 947,10	3 5	133 B3y 302,59	890 237 313,22	B115 070 073,69	114,69%	17,73%
125	DIGP	Přeložka vedy po přůpqani v DIGP	Ah	S S		0,00	-25 160 433,53	731 238 947,10	3 5	134 146 459,96	890 545 790,29	CG5 365 355,70	114,72%	17,74%
126	Urgentní příjem	ıdůLlnêm pukujubcrul drmnalu SítbUa parcel	Ah			0,00	-25 160 433,53	731 238 947,10	3 ■-!n	134 172 R	890 577 615,40	■■-1 HZ •	114,75%	17,75%
127	nDmurlcrcc a rpcwrenc pbery	Qdpwkowcjww	Ah			0,00	-25 160 433,53	731 238 947,10	3 3	134 SŠS	890 694 615,20	Bb5 524 242,67	114,75%	17,75%
128	rlimun >ICEa zpoyrOno phenv	Úpravy kaiiceaco a žacfiot	Ah			0,00	-25 160 433,53	731 238 947,10	3 2 r	134	890 950 506,77	565 70KJ073,24	114,75%	17,75%
129	Ltogentní pTijem	□ ilauiid.pi If-ik-ré a tctTuJrfiLVd'ůiy	Ah			0,00	-25 160 433,53	731 238 947,10	3 3	134 m3	891 350 104,37	366 109 730,84	114,84%	17,84%
130	DdGP	Zmina vtartrSıl ■■fi■ uui a crrrfi 10 3B	Ah		-25 160 433,53	-106 071,80	-25 266 505,33	731 132 875,30	3 3	135	892 019 293,05	866 752 7747,72	114,94%	17,94%
131	Urgor.ini prijvm	Vf d rao %ýdeiii MáBCfiuitagBitient SL6_D<Joiiřfu čiuišky da m č. 1035	ANO	-25 266 505,33			-25 266 505,33	731 132 875,30	3 3 2 r	135 1,33	892 375 551 L'h	3 1,63	114,94%	17,98%
132	Urgentní příjem	Dcliwni vdtChorcGitiiiki no otjcWu Urgentni příjem	ANO	-25 266 505,33			-25 266 505,33	731 132 875,30	3 3 g 5! § g 3	136 3,94	892 [illegible]	1 X £ » S	114,94%	18,00%
133	urgartini přijem	Mctcaovy nodřiłek » trurlorano kłc	ANO	-25 266 505,33			-25 561 282,01	730 538 096,62	4	136	892 [illegible]	5 Š 5 g 8 I	114,94%	18,57%
134	DIGP	TrLAlatew kce Bufet	ANO	-25 561 282,01			-25 561 282,01	730 538 096,62	4	136	892 [illegible]	s B R S	114,94%	18,57%
135	Ulomiı ixlleiti	NovSbpfdu v 2i4Mid zAsłn anuru	ANO	-25 561 282,01			-25 561 282,01	730 538 096,62	4	136	892 [illegible]	3 H Ě í	114,94%	18,69%
136	»GP	Dkjplł4nj/ rriAiy U2TDIQP	ANO	-25 561 282,01			-25 561 282,01	730 538 096,62	4	116,79	892 [illegible]	S S S	114,94%	18,73%
137	Sfdnce ine*dčaiłich plyn_	Zmiéfa riaocuiSni kysílkem	ANO	-25 561 282,01			-25 561 282,01	730 538 096,62	4	136	892 [illegible]	S S S 2	114,94%	18,54%
138	DIGP —	SO 02 • Úprava Olkyn»dfnavnim vlupu do Ddjictu DIGP	ANO	-25 561 282,01			-25 561 282,01	730 538 096,62	4	136	892 [illegible]	1 7%	114,94%	18,55%
139	Urfffiiui přijem	5.001 Urgar.ini přijkm BUK	ANO	-25 561 282,01			-25 561 282,01	730 538 096,62	4	510,67	892 [illegible]	1 12%	114,94%	18,90%
140	Urgentní fiijom	PruUpłoami nater	ANO	-25 561 282,01			-25 561 282,01	730 538 096,62	4	107,75	892 993 209,37	115,55%	114,94%	18,93%

	Task Name	Doba trvání	Zahájení	Dokončení	Kalendář úkolů			Text_2
[illegible]	[illegible]	[illegible]	[illegible]	[illegible]	[illegible]			
[illegible]	Kompletní dokončení stavebních prací	[illegible]	[illegible]	30.11.25	[illegible]			
[illegible]	[illegible]	[illegible]	[illegible]	30.09.25	[illegible]			
[illegible]	Zajištění kolaudace do 6 týdnů od ukončení skutečného provozu	30.11.25	25.01.26	30.05.26	Zadný			
[illegible]	Termín dokončení do 6 týdnů ode dne skončení skutečného provozu	[illegible]	26.01.26	22.03.26	1.1.11.25	Zadný		
[illegible]	Střecha a fasády	54,88 dny	01.07.25	26.08.25	Zadný			
[illegible]	KNP, SNP	60,88 dny	26.06.25	27.07.25	[illegible]	Zadný		
[illegible]	dokončení truhlářských výrobků kancelářských prvků	[illegible]	08.07.25	06.07.25	[illegible]			
[illegible]	dozasvícení kazet pohledu	[illegible]	[illegible]	21.07.25	[illegible]		[illegible]	
[illegible]	SNP	61,88 dny	[illegible]	07.09.25	[illegible]	Zadný		
[illegible]	Operativní síly	61,88 dny	[illegible]	07.09.25	[illegible]	[illegible] dny		
[illegible]	[illegible]	73 hod	[illegible]	[illegible]	[illegible]	[illegible]		
[illegible]	posunné dveře do kuchyně	[illegible]	[illegible]	[illegible]	[illegible]	[illegible]		
[illegible]	operační síly - výměna panelů pro kancelářské sky SLB	7 dny	21.07.25	27.07.25	21.07.25	[illegible]		
[illegible]	montení stropů - po kolaudaci, příp po dopnění svodů - přístup pro hasiče	7 dny	01.09.25	07.09.25	01.09.25	[illegible]		
[illegible]	[illegible]	47 hod	[illegible]	[illegible]	[illegible]	[illegible]		
[illegible]	dozasvícení kazet pohledu	7 dny	28.07.25	03.08.25	NEDEF	[illegible]		
[illegible]	1NP	70,88 dny	09.06.25	20.08.25	NEDEF	[illegible]		
[illegible]	AP	36,88 dny	09.06.25	17.07.25	NEDEF	[illegible]		
[illegible]	provedení zaskleni	30 dny	09.06.25	10.07.25	09.06.25	[illegible]	24.4FF-5 7 dny	
[illegible]	posunné dveře - osazení	7 dny	11.07.25	17.07.25	07.07.25	[illegible]		
[illegible]	truhlářské výrobky dle kancelářských prvků	50 dny	30.06.25	20.08.25	NEDEF	[illegible]		
[illegible]	dozasvícení kazet pohledu	7 dny	04.08.25	10.08.25	[illegible]	Zadný	[illegible]	
[illegible]	1PP	184 dny	26.06.25	30.11.25	[illegible]	Zadný		
[illegible]	[illegible]	[illegible]	[illegible]	[illegible]	[illegible]	[illegible]		
[illegible]	RTG,CT pozastaveno	[illegible]	[illegible]	[illegible]	[illegible]	[illegible]		
[illegible]	zbývající práce	69 dny	31.08.25	30.11.25	NEDEF	[illegible]		
[illegible]	ponížení zaklejení prací	0 dny	31.08.25	31.08.25	31.08.25	[illegible]	[illegible]	
[illegible]	úprava rozměrů pro okno a dveře	10 dny	07.08.25	16.09.25	NEDEF	[illegible]	[illegible]	
[illegible]	[illegible]	[illegible]	[illegible]	[illegible]	[illegible]	[illegible]	[illegible]	
[illegible]	zazpravenitbantovýchomítek + stěny	10 dny	[illegible]	26.09.25	[illegible]	[illegible]	[illegible]	
[illegible]	oprava podhledů, montáž podhledů	15 dny	[illegible]	12.10.25	[illegible]	[illegible]	34	
[illegible]	malby	12 dny	[illegible]	12.10.25	[illegible]	[illegible]	34FF+3 dny	[illegible]
[illegible]	[illegible]	70 dny	[illegible]	[illegible]	[illegible]	[illegible]	[illegible]	[illegible]
[illegible]	finální podlahy	[illegible]	[illegible]	[illegible]	[illegible]	[illegible]	[illegible]	
[illegible]	[illegible]	7 dny	[illegible]	[illegible]	[illegible]	[illegible]	[illegible]	
[illegible]	expeditó	[illegible]	[illegible]	[illegible]	[illegible]	[illegible]	[illegible]	
[illegible]	[illegible]	[illegible]	[illegible]	30.06.25	[illegible]	[illegible]	[illegible]	
[illegible]	[illegible]	14 dny	[illegible]	[illegible]	[illegible]	[illegible]	[illegible]	
[illegible]	[illegible]	[illegible]	[illegible]	[illegible]	[illegible]	[illegible]	[illegible]	
[illegible]	ambulance - V fasáda	29,88 dny	[illegible]	[illegible]	[illegible]	[illegible]	[illegible]	
[illegible]	přesun dílů do DIGP	[illegible]	[illegible]	[illegible]	[illegible]	[illegible]	[illegible]	[illegible]
[illegible]	[illegible]	[illegible]	[illegible]	[illegible]	[illegible]	[illegible]	[illegible]	[illegible]
[illegible]	[illegible]	[illegible]	[illegible]	[illegible]	[illegible]	[illegible]	[illegible]	
[illegible]	pracovní / odpočívárny - Z fasáda	[illegible]	[illegible]	[illegible]	[illegible]	[illegible]	[illegible]	
[illegible]	finální podlahy	[illegible]	[illegible]	[illegible]	[illegible]	[illegible]	[illegible]	
[illegible]	[illegible]	[illegible]	[illegible]	[illegible]	[illegible]	[illegible]	[illegible]	
[illegible]	vymístění výtahů	10 dny	08.08.25	[illegible]	NEDEF	[illegible]	[illegible]	[illegible]
[illegible]	finální podlahy	15 dny	18.08.25	[illegible]	NEDEF	[illegible]	[illegible]	[illegible]
[illegible]	vytavení truhlářské výrobku	10 dny	02.08.25	[illegible]	NEDEF	[illegible]	[illegible]	
[illegible]	Truhlářské výrobky dle kancelářských prvků	50 dny	21.07.25	[illegible]	NEDEF	[illegible]	[illegible]	
[illegible]	dozasvícení kazet pohledu	7 dny	02.08.25	[illegible]	NEDEF	[illegible]	[illegible]	
[illegible]	komunikace	100 dny	26.06.25	[illegible]	NEDEF	[illegible]	[illegible]	
[illegible]	[illegible]	355,88 dny	[illegible]	[illegible]	[illegible]	[illegible]		
[illegible]	Kompletní dokončení stavebních prací	[illegible]	[illegible]	[illegible]	[illegible]	[illegible]		
[illegible]	Zahájení zkušebního provozu	0 dny	28.02.26	28.02.26	31.12.25	[illegible]	[illegible]	
[illegible]	Zajištění kolaudace do 6 týdnů od ukončení skutečného provozu	42 dny	28.02.26	14.04.26	31.12.25	[illegible]	[illegible]	
[illegible]	[illegible]	[illegible]	[illegible]	[illegible]	[illegible]	[illegible]		
[illegible]	překopení vstupu	1 den	09.06.25	09.06.25	[illegible]	[illegible]	[illegible]	
[illegible]	1NP	243,88 dny	10.06.25	28.02.26	[illegible]	[illegible]		
[illegible]	1NP - hlavní část	243,88 dny	10.06.25	[illegible]	[illegible]	[illegible]		
[illegible]	ocelové kce ve výdeřfovnách	7 dny	[illegible]	16.06.25	[illegible]	[illegible]	[illegible]	
[illegible]	dokončení bourání a přípravných prací	14 dny	[illegible]	23.06.25	[illegible]	[illegible]	[illegible]	68FS-1 den
[illegible]	SDK - nosná a kce základu	21 dny	23.06.25	15.07.25	NEDEF	[illegible]	[illegible]	
[illegible]	TTT - rozvody	30 dny	16.07.25	14.08.25	NEDEF	[illegible]	[illegible]	
[illegible]	ZŤ sloupů a systémů	30 dny	16.07.25	14.08.25	NEDEF	[illegible]	[illegible]	
[illegible]	TTI rozvody vnitřkách	[illegible]	10.07.25	[illegible]	NEDEF	[illegible]	[illegible]	
[illegible]	rozvody elektro	21 dny	22.08.25	11.09.25	NEDEF	Zadný	[illegible]	73
[illegible]	základ SDK	14 dny	12.08.25	25.08.25	NEDEF	Zadný	[illegible]	74FS-7 dny
[illegible]	hrubé podlahy vč topení	[illegible]	[illegible]	[illegible]	[illegible]	[illegible]	73FS-7 dny	
[illegible]	[illegible]	[illegible]	[illegible]	[illegible]	[illegible]	[illegible]	[illegible]	
[illegible]	TP - vysoušení podlah	60 kal dny	10.10.25	06.12.25	NEDEF	[illegible]	[illegible]	[illegible]
[illegible]	obklady a dlažby	30 dny	01.11.25	01.12.25	NEDEF	[illegible]	[illegible]	
[illegible]	finální podlahy	14 dny	03.12.25	[illegible]	NEDEF	[illegible]	[illegible]	[illegible]
[illegible]	dveře	14 dny	10.12.25	[illegible]	NEDEF	[illegible]	[illegible]	
[illegible]	kompletace	[illegible]	06.01.26	[illegible]	[illegible]	[illegible]	[illegible]	
[illegible]	truhlářské výrobky	[illegible]	02.01.26	[illegible]	[illegible]	[illegible]	[illegible]	
[illegible]	nerezový nábytek	[illegible]	01.12.25	[illegible]	[illegible]	[illegible]	81FS-31 dny	
[illegible]	[illegible]	[illegible]	[illegible]	26.06.25	[illegible]	[illegible]		
[illegible]	vymístění výtahů	[illegible]	[illegible]	06.11.25	[illegible]	[illegible]	[illegible]	
[illegible]	[illegible]	[illegible]	[illegible]	[illegible]	[illegible]	[illegible]		
[illegible]	chodba a oblast sterilizace	209,88 dny	16.07.25	[illegible]	[illegible]	[illegible]		
[illegible]	[illegible]	1 den	08.06.25	[illegible]	[illegible]	[illegible]	[illegible]	
[illegible]	rozvody z 1NP	30 dny	16.07.25	14.08.25	NEDEF	[illegible]	[illegible]	
[illegible]	rozvody 1PP - pouze chání pouze finál sítě	30 dny	09.08.25	07.09.25	NEDEF	[illegible]	[illegible]	
[illegible]	rozvody v SDK - ZŤ	[illegible]	14.08.25	07.09.25	NEDEF	Zadný	[illegible]	
[illegible]	rozvody elektro	[illegible]	01.09.25	21.09.25	NEDEF	Zadný	[illegible]	[illegible]
[illegible]	základ SDK	14 dny	22.08.25	06.10.25	NEDEF	Zadný	[illegible]	
[illegible]	hrubé podlahy vč topení	21 dny	30.08.25	20.10.25	NEDEF	Zadný	[illegible]	
[illegible]	TP - zaučení podlah	21 kal dny	20.10.25	10.11.25	NEDEF	Zadný	[illegible]	
[illegible]	TP - vysoušení stěn	60 kal dny	[illegible]	[illegible]	NEDEF	Zadný	[illegible]	
[illegible]	obklady a dlažby	35 dny	11.11.25	16.12.25	NEDEF	Zadný	100	
[illegible]	finální podlahy	10 dny	13.12.25	22.12.25	NEDEF	SNO Tdiv 365/	101FS-7 dny	
[illegible]	[illegible]	[illegible]	[illegible]	[illegible]	[illegible]	[illegible]	[illegible]	
[illegible]	kompletace	35 dny	09.01.26	12.02.26	NEDEF	Zadný	[illegible]	
[illegible]	truhlářské výrobky	10 dny	12.01.26	21.01.26	NEDEF	SNO Tdiv 365/	[illegible]	
107	nerezový nábytek	76 dny	[illegible]	28.02.26	NEDEF	[illegible]	106FS-38 dny	
108	výtah HV3,HV4	171,88 dny	[illegible]	16.12.25	NEDEF	[illegible]		
[illegible]	komunikace	[illegible]	[illegible]	[illegible]	[illegible]	[illegible]		

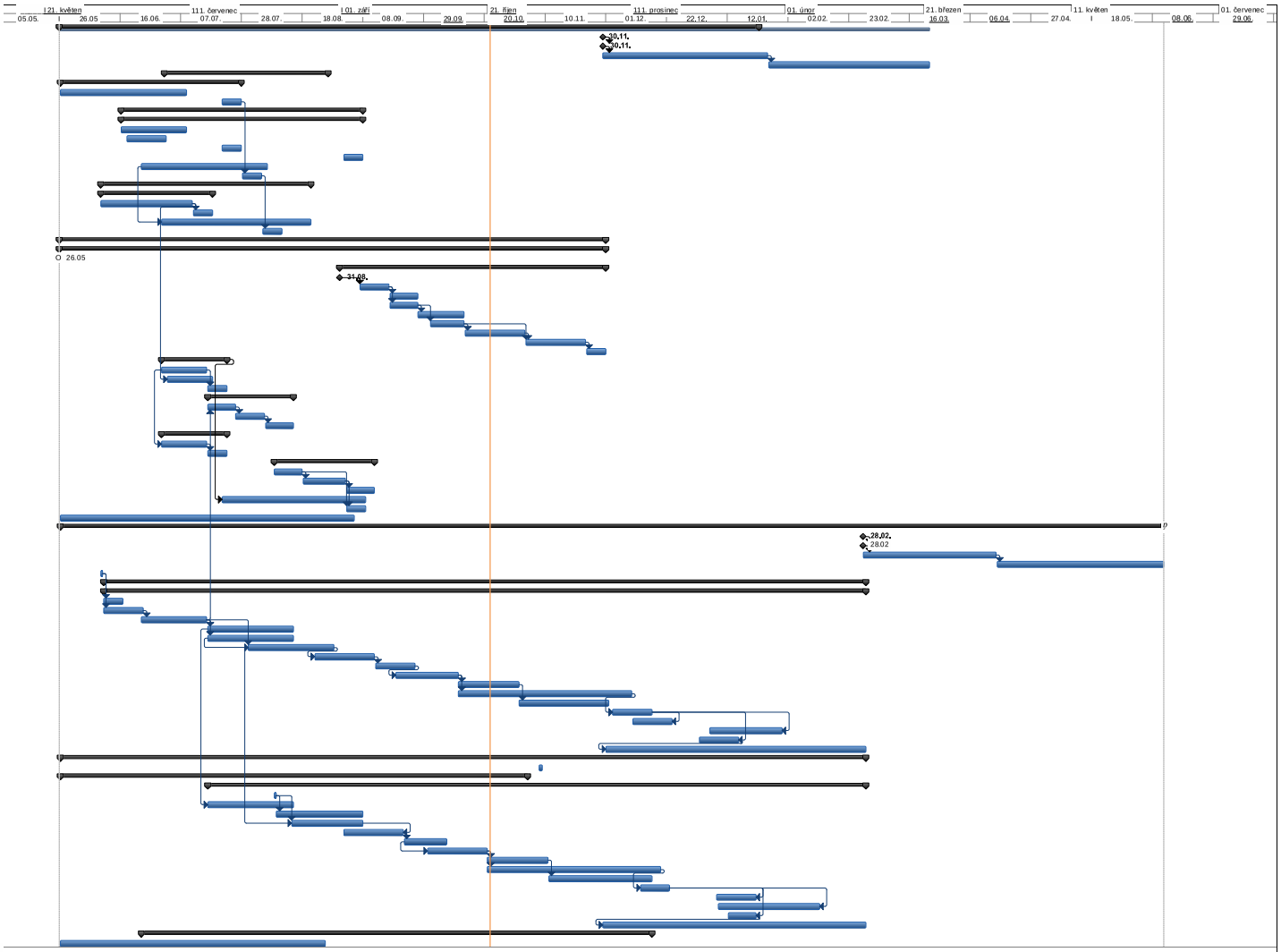

Projekt: xx název projektu xx
Datum: 22.10. 25

Úkol	Souhrnný	Vnější milník	Neaktivní souhrn	Ruční úkoly zahrnuté v souhrnném úkolu	Pouze s datem dokončení				
Rozdělení	Souhrn projektu	Neaktivní úkol	Ruční úkol	Ruční souhrn	Konečný termín				
Milník	Vnější úkoly	Neaktivní milník	Pouze s dobou trvání	Pouze zahájení	Průběh				