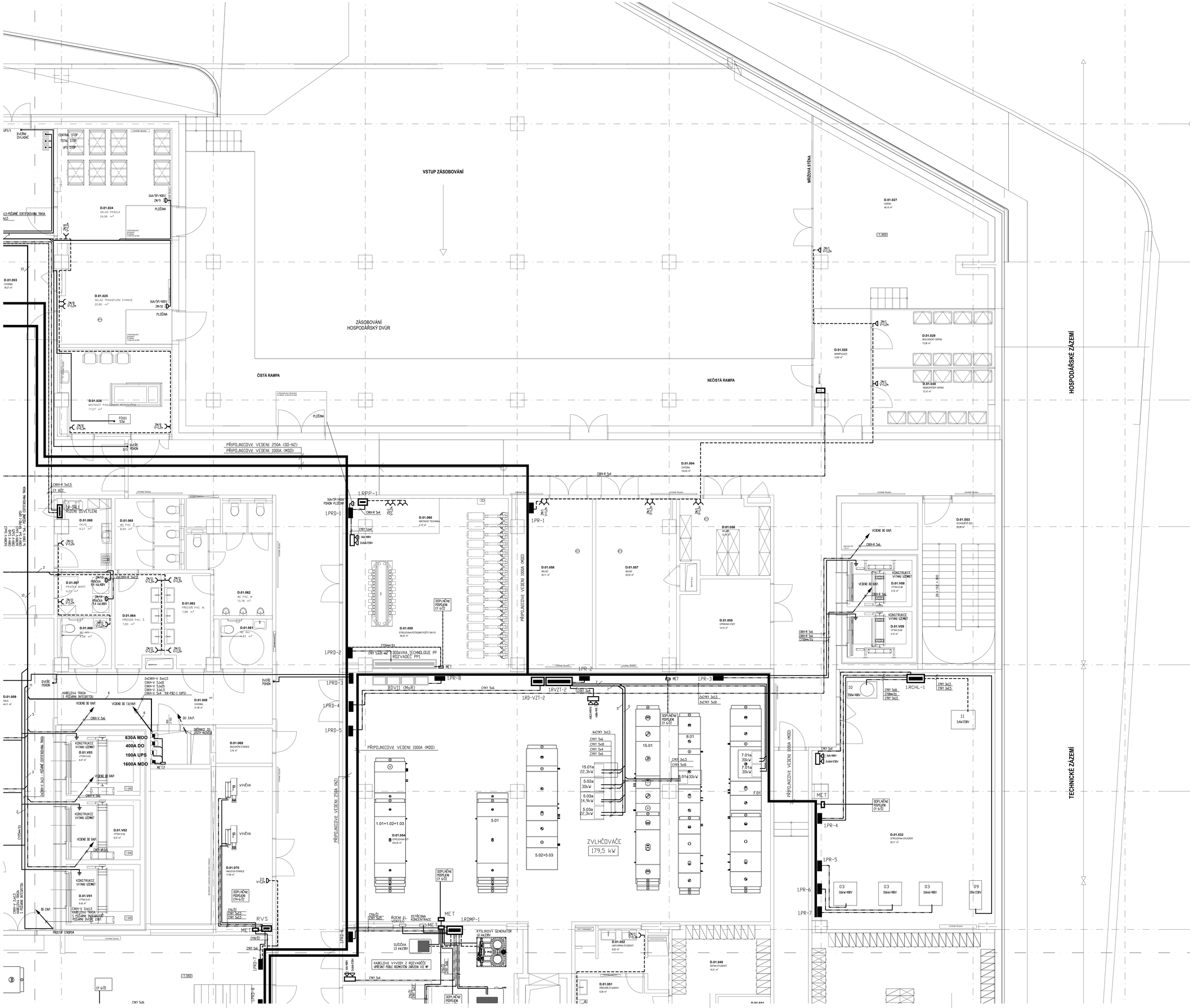

ZÁSUVKOVÉ ROZVODY BUDOU PROVEDENY BEZHALOGENOVÝMI VODIČI CHARAKTERISTIKY B2ca s1d1, CXKH-R 3,Jx2,5.
NAD PODHLEDEM BUDOU KABELY ULOŽENY DO DRATĚNÝCH ŽLABŮ.

NEDÍLNOU SOUČÁSTÍ TOHOTO PROJEKTU JE PROJEKT ZDRAVOTNÍCKÉ TECHNOLOGIE S KOTAMI PŘÍSTROJŮ.

KABELOVÉ PROSTUPY MEZI POŽÁRNÍMI ÚSEKY BUDOU UTĚSNĚNY POŽÁRNĚ CERTIFIKOVANÝMI MATERIÁLY.

LEGENDA ZNAČENÍ ZÁSUVEK

- RTG/16 V=1,2m — JEDNOPÓLOVÁ ZÁSUVKA 16A, 230V~ 1+N+PE, PRŮMYSLOVÁ. VÝŠKA OSAZENÍ V cm DLE POZNÁMKY. ZÁSUVKOVÝ OKRUH JIŠTĚN PROUDOVÝM CHRÁNIČEM 30mA, S NADPROUDOU OCHRANOU PŘIPOJENÍ NÁBĚHNÍ RTG
- ZM/ — JEDNOPÓLOVÁ ZÁSUVKA 16A, 230V~ 1+N+PE, BARVA BÍLÁ. VÝŠKA OSAZENÍ V cm DLE POZNÁMKY. ZÁSUVKOVÝ OKRUH JIŠTĚN PROUDOVÝM CHRÁNIČEM 30mA, S NADPROUDOU OCHRANOU
- ZM/ — DVOJNÁSOBNÁ ZÁSUVKA 16A, 230V~ 1+N+PE, BARVA BÍLÁ. VÝŠKA OSAZENÍ V cm DLE POZNÁMKY. ZÁSUVKOVÝ OKRUH JIŠTĚN PROUDOVÝM CHRÁNIČEM 30mA, S NADPROUDOU OCHRANOU
- ZD/ — JEDNOPÓLOVÁ ZÁSUVKA 16A, 230V~ 1+N+PE, BARVA ZELENÁ, S OSAZENOU PŘEPĚŤOVOU OCHRANOU TYPU "D". PŘIPOJENÍ ZAŘÍZENÍ PC. VÝŠKA OSAZENÍ 30cm NAD PODLAHOU. ZÁSUVKOVÝ OKRUH JIŠTĚN JISTIČEM 16A/C/1p.
- ZD/ — JEDNOPÓLOVÁ ZÁSUVKA 16A, 230V~ 1+N+PE, BARVA ZELENÁ, NAPÁJENÁ Z BEZPEČNOSTNÍHO ZDROJE. VÝŠKA OSAZENÍ V cm DLE INTERIÉRU. ZÁSUVKOVÝ OKRUH JIŠTĚN PROUDOVÝM CHRÁNIČEM 30mA, S NADPROUDOU OCHRANOU
- ZIS/1 — JEDNOPÓLOVÁ ZÁSUVKA 16A, 230V~ 2+PE, BARVA ŽLUTÁ, NAPÁJENÁ Z BEZPEČNOSTNÍHO ZDROJE, ZIS. VÝŠKA OSAZENÍ 120 cm DLE INTERIÉRU. ZÁSUVKOVÝ OKRUH JIŠTĚN JISTIČEM 16A/B/2p.
- VOO/1 — JEDNOPÓLOVÁ ZÁSUVKA 16A, 230V~ 2+PE, BARVA ORANŽOVÁ, NAPÁJENÁ Z UPS VÝVOD, ZIS. VÝŠKA OSAZENÍ 120 cm DLE INTERIÉRU. ZÁSUVKOVÝ OKRUH JIŠTĚN JISTIČEM 16A/B/2p.
- U — DVOJKONEKTOROVÁ ZÁSUVKA, BÍLÁ. PRO PŘÍZEMNÍ PŘENOSNÝCH ZDRAVOTNICKÝCH PŘÍSTROJŮ VÝŠKA OSAZENÍ 120 cm NAD PODLAHOU.
- VYROVNÁVAČ POTENCIÁLU PRO UZEMNĚNÍ A POSPOJENÍ VODIVÝCH HMOT VE ZDRAVOTNICKÉ MÍSTNOSTI. OSAZEN NAD PODHLEDEM PROVEDENÍ DLE ZVYKLOSTÍ DODAVATELE S OSAZENOU PŘIPOJNICÍ "PK" a "PA".
- EVP — BOD NAPOJENÍ PŘÍZEMŇOVACÍHO PÁSKU ELEKTROSTATICKY VODIVÉ PODLAHY, VIZ VÝKRES DETAILU
- SPÍNAČ JEDNOPÓLOVÝ 1/0, 10A, 230V
- SPÍNAČ TROJPÓLOVÝ 16A, 400V, IP44- IP56

REVIZE R01 - 31.10.2025

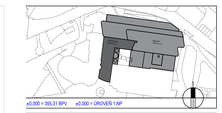

±0.000 = 355,31 BPV ±0.000 = DRVEŘÍ 1.NP

investor / investor: KRÁLOVÉHRADECKÝ KRAJ, Pivovarská náměstí 1245, 500 03 Hradec Králové, IČO 70890692, DIČ CZ 708 99 968

generální projektant / executive architect: DOMY, spol. s r. o.
DOMY ARCHITECTS, Pobřežních vězňů 19, 110 00 Praha 1, tel.: +420 224 223 730, email domy@domyrz.com, www.domyrz.com

pozn.: tato dokumentace je duševním vlastnickým autorů a vztahuje se na ní autorské právo

stavební zástupce / owner representative: ING. ARCH. MICHAL JUHA, ING. ARCH. JAN TOPINKA
hlavní architekt projektu / project architect: ING. ARCH. MICHAL JUHA, ING. ARCH. JAN TOPINKA

zpracovatel dílu / consultant: SALNOPROUDÁ ELEKTROTECHNIKA
SPE, ING. JOSEF EHL, AZNÉ 870, HRADEC KRÁLOVÉ 3, 500 03, email: spe.eh@tiscali.cz

stavební zástupce / owner representative: ING. JOSEF EHL
projektant / planner: ING. JOSEF EHL

autorizační razítko a podpis

autorizační razítko a podpis

stavba / build:

OBLASTNÍ NEMOCNICE NÁCHOD
II. ETAPA MODERNIZACE A DOSTAVBY

část projektu / project part: D.1.4.6. SILNOPROUDÁ ELEKTROTECHNIKA
stupeň / phase: DOKUMENTACE PRO PROVÁDĚNÍ STAVBY
datum / date: 05/2024
objekt / object: SO 01 OBJEKT D, SO 02 VÝŠ. CT, SO 03 VSTUPNÍ HALA
měřítko / scale: 1 : 50
název výkresu / drawing title: 1.NP - TECHNOLOGICKÉ ELEKTROROZVODY 2. ČÁST

POZNÁMKA / NOTE
Tato dokumentace je duševním vlastnickým autorů a vztahuje se na ní autorské právo.

autoři / authors	ING. ARCH. MICHAL JUHA, ING. ARCH. JAN TOPINKA; ING. ARCH. J.R. PRIESTER, ING. ARCH. M. ZÁBOJOVÁ
hlavní inženýr projektu / project leader	ING. ROMAN JAROSIL
hlavní projektant / chief designer	ING. BLANKA HINDRYCHOVÁ
vypracoval / prepared by	ING. JOSEF EHL
kontroloval / checked by	ING. JOSEF EHL
autorizoval / authorized by	ING. JOSEF EHL

Číslo výkresu / drawing No.		Číslo soubor. / file name	Číslo kopie / copy No.
D.1.4.6.	16b	Nem.R01_DPR_05_	