Financováno Evropskou unií
NextGenerationEU

Národní plán obnovy

Dodatek č. 4

smlouvy o dílo uzavřené v souladu s § 2586 a násl. zákona č. 89/2012 Sb., občanský zákoník, ve znění pozdějších předpisů (dále jen „občanský zákoník“)

Smluvní strany

Objednatel	**Královéhradecký kraj**
se sídlem	Pivovarské náměstí 1245, 500 03 Hradec Králové
IČO	708 89 546
DIČ	CZ 708 89 546
zástupce	Petr Koleta, hejtman
bankovní spojení	Komerční banka, a.s
číslo účtu	123-5588480297/0100

dále jako *„objednatel“* a

Zhotovitel	**Sdružení CEPS**
	CE- INGs.r.o.
	společnost zapsaná v obchodním rejstříku vedeném u Krajského soudu v Hradci Králové pod spisovou značkou C 35921
se sídlem	Polská 375, Běloves, 547 01 Náchod
IČO	04475631
DIČ	CZ04475631
zástupce	Jan Čejchan, jednatel
bankovní spojení	Česká spořitelna, a.s.
číslo účtu	3959710399/0800

jako vedoucí účastník sdružení „SDRUŽENÍ CEPS“ a

	PS-STAV Náchod s.r.o.
	společnost zapsaná v obchodním rejstříku vedeném u Krajského soudu v Hradci Králové pod spisovou značkou C 31554
se sídlem	Na Hamrech 1444, 547 01 Náchod
IČO	28858531
DIČ	CZ28858531
zástupce	Pavel Sedláček, jednatel
bankovní spojení	Česká spořitelna, a.s.
číslo účtu	5938935379/0800

jako účastník sdružení „SDRUŽENÍ CEPS“

dále též jako *„zhotovitel“* nebo *„dodavatel“*

objednatel a zhotovitel jednotlivě také jako *„smluvní strana“,* společně jako *„smluvní strany“*

Úvodní ustanovení

1. Smluvní strany uzavřely dne 5. 4. 2024 na základě výsledku zadávacího řízení veřejné zakázky **„Vybudování komunitního DOZP v lokalitě Nové Město nad Metují - stavební práce,“** uveřejněné ve věstníku veřejných zakázek pod číslem Z2023-050636, smlouvu o dílo (tato smlouva v znění pozdějších změn souhrnně jako „smlouva o dílo“).

[redacted]

2. Z důvodů uvedených ve změnových listech (ZL) č. 12, 13, 15 - 43, 45 a 46, které jsou přílohou tohoto dodatku, dochází ke změně smlouvy o dílo v souladu s § 222 zákona č. 134/2016 Sb., o zadávání veřejných zakázek, v účinném znění (dále jen „zákon“) spočívající ve změně rozsahu díla o příslušné vícepráce a méněpráce.

3. Změna závazku ze smlouvy dle ZL č. 24, 25, 26, 29, 32, 38, 39, 41 a 43 není podstatnou změnou závazku ve smyslu § 222 odst. 4 zákona.

4. Změna závazku ze smlouvy dle ZL č. 12, 13, 15 - 23, 27, 28, 30, 31, 33 - 37, 40, 42, 45 a 46 není podstatnou změnou závazku ve smyslu § 222 odst. 6 zákona.

5. V návaznosti na změny dle ZL č. 24 a 30 dochází k přiměřenému prodloužení doby realizace díla, a to o celkově 38 dnů.

Předmět dodatku

1. Rozsah předmětu díla dle článku 4 a 5 smlouvy o dílo se upravuje o vícepráce a méněpráce v souladu se ZL č. 12, 13, 15 - 43, 45 a 46, které tvoří přílohu tohoto dodatku.
2. Ustanovení článku 6 odst. 2 smlouvy o dílo se mění následujícím způsobem:

Zahájení plnění:	**na Výzvu** objednatele k zahájení plnění a převzetí staveniště dle bodu 6.1 smlouvy
Dokončení stavebních prací:	**nejdéle do 60 týdnů a 38 dnů** od předání a převzetí staveniště
Předání řádně dokončeného díla (stavby) včetně předání kolaudačního souhlasu nebo pravomocného kolaudačního rozhodnutí či jiného opatření příslušného stavebního úřadu, na jehož základě bude možné trvale užívat dokončenou stavbu	**nejdéle do 6 týdnů** od dokončení stavebních prací
Zkušební provoz	**Zahájení a provádění zkušebního provozu** ihned po dokončení stavebních prací, **v délce 4 týdnů**

3. Cena díla dle článku 7 odst. 2 smlouvy o dílo se mění následujícím způsobem:

Celková cena dle původní smlouvy o dílo v Kč bez DPH	86.482.786,44
Celková cena dle dodatku č. 1 v Kč bez DPH	87.403.179,85
Celková cena dle dodatku č. 2 v Kč bez DPH	88.679.967,00
Celková cena dle dodatku č. 3 v Kč bez DPH	89.510.455,06
Vícepráce dle dodatku č. 4 v Kč bez DPH	3.966.498,67
Méněpráce dle dodatku č. 4 v Kč bez DPH	1.615.792,74
Celková cena dle dodatku č. 4 v Kč bez DPH	91.861.160,99

Závěrečná ustanovení

1. Otázky dodatkem výslovně neupravené se řídí právním řádem České republiky, zejména zákonem č. 89/2012 Sb., občanský zákoník, ve znění pozdějších předpisů.

2. Je-li uzavřen v listinné podobě, je tento dodatek vyhotoven v pěti stejnopisech, z nichž každý má platnost originálu. Po uzavření dodatku dva stejnopisy obdrží zhotovitel, tři objednatel.

3. Tento dodatek nabývá platnosti podpisem smluvními stranami a účinnosti dnem zveřejnění v registru smluv v souladu s § 5 a násl. zákona č. 340/2015 Sb., o zvláštních podmínkách účinnosti některých smluv, uveřejňování těchto smluv a o registru smluv (zákon o registru smluv), ve znění pozdějších předpisů.

4. Smluvní strany prohlašují, že si tento dodatek ke smlouvě přečetly a že nebyl uzavřen v tísni nebo za jednostranně nevýhodných podmínek.

5. O uzavření dodatku rozhodl hejtman Královéhradeckého kraje na základě usnesení Rady Královéhradeckého kraje č. RK/10/664/2025 ze dne 14. 4. 2025.

Za objednatele v Hradci Králové

……
Petr Koleta
hejtman kraje

Za zhotovitele v Náchodě

[redacted]

Jan Čejchan
jednatel CE - ING s.r.o., vedoucího účastníka sdružení

Přílohy:

1. Změnové listy č. 12, 13, 15 - 43, 45 a 46

ZMĚNOVÝ LIST

Doplnění bednění průvlaků

ZL 12

Stavba:	**Vybudování komunitního DOZP v lokalitě Nové Město nad Metují - stavební práce**		
Objekt:	**SO-01**		
Předkládá:	Sdružení CEPS	**Datum:**	**10.03.2025**

Odesláno / předáno:	
poštou	
e-mailem	X
osobně	X

Přílohy / počet listů		
1) Položkový rozpočet změny	X	listů
2) Projektové podklady	X	listů, výkresů
3) Fotodokumentace	X	listů

1 Technický popis změny:

1.1 Popis původního řešení:

V rozpočtu je bednění průvlaků s nedostatečnou výměrou.

1.2 Popis nového řešení:

Dopočet bednění průvlaků dle skutečnosti.

2 Zdůvodnění změny:

Dopočet bednění průvlaků dle skutečnosti.

3 Vliv na dopracování projektové dokumentace:		**ANO** (uvést jaký dokument)	X	**NE**
4 Dopad do smluvních termínů:		**ANO** (uvést návrh prodloužení lhůty smluvního termínu)	X	**NE**

5 Číslo odstavce ve smyslu § 222 zákona č. 134/2016 Sb. - Zákona o zadávání veřejných zakázek **odst.** £

6 Náklady:	Cena méněprací (odpočet):	—	0,00 Kč	bez DPH
	Cena víceprací (přípočet):	+	106 577,70 Kč	bez DPH
	Výsledná ceny změny:		**106 577,70 Kč**	bez DPH

7 Schválil:

za zhotovitele:	za TDS:	za AD:	za uživatele:	za objednatele:
10.03.2025	10.03.2025	10.03.2025	10.03.2025, ~	10.03.2025
[redacted]				
Sdružení CEPS	INGENIRING KRKONOŠE a.s.	Řezanina & Bartoň s.r.o.	Ústav sociální péče pro mládež Kvasiny	Královéhradecký kraj

SOUPIS PRACÍ

Stavba:
DOZP - NMnM
Objekt:
ZL12 - Bedněni průvlaků

Místo: Datum: 26. 7. 2024

Zadavatel: Projektant:
Zhotovitel: Zpracovatel:

! PČ	Typ	Kód	Popis	MJ	Množství	J.cena [CZK]	Cena celkem [CZK]	Cenová soustava
Náklady soupisu celkem							**106 577,70**	
	D	HSV	Práce a dodávky HSV				106 577,70	
	D	3	Svislé a kompletní konstrukce				106 437,91	
1	K	317351101	Bednění klenbových pásů, říms nebo překladů klenbových pásů válcových včetně podpěrné konstrukce do výše 4 m zřízeni	m2	63,827]	1 320,00000	84 251,64	SOD
	w		Oprava výměr na skutečnost					
	W		"PR.01" (0,3+0,7+0,5/3, 525		5,288			
	W		"PR.02"(0,3+0,7+0,5/19,19		28,785			
	W		"PR.03" (0,3+0,7+0,5/2, 75		4,125			
	W		"PR.04" (0,3+0,5+0,7/3,65		5,475			
	w		"PR.05" (0,3+0,5+0,7/3,65		5,475			
	W		"PR.06"(0,3+0,5+0,7/6,9		10,350			
	W		"PR.07" (0,3+0,5+0,7/7,05		10,575			
	W		"PR.08" (0,3+0,5+0,7/7,7		11,550			
	W		"PR.09" (0,3+0,5+0,7/23		34,500			
	W		"PR.10" (0,3+0,5+0,7/5,152		7,728			
	W		"PR.11" (0,3+0,5+0,7/15,375		23,063			
	W		"PR.12" (0,3+0,5+0,7/2, 9*3		13.050			
	W		"PR.14" (0,3+0,5+0,7/7,515		11,273			
	W		Mezisoučet		171,237			
	w		"odpočet SOD" -107,41		-107,410			
	W		Mezisoučet		-107,410			
	W		Součet		63,827			
2	K	317351102	Bednění klenbových pásů, říms nebo překladů klenbových pásů válcových včetně podpěrné konstrukce do výše 4 m odstraněni	m2	63,827	347,60000	22 186,27	SOD
	D	998	Přesun hmot				139,79	
3	K	998011002	Přesun hmot pro budovy občanské výstavby, bydlení, výrobu a služby s nosnou svislou konstrukcí zděnou z cihel, tvárnic nebo kamene vodorovná dopravní vzdálenost do 100 m pro budovy výšky přes 6 do 12 m	t	0,628	222,60000	139,79	SOD

ZMĚNOVÝ LIST

Záměna předsazených stěn a doplnění závěsných výlevek

ZL 13

Stavba:	**Vybudování komunitního DOZP v lokalitě Nové Město nad Metují - stavební práce**		
Objekt:	**SO-01**		
Předkládá:	Sdružení CEPS	**Datum:**	**27.03.2025**

Odesláno / předáno:	
poštou	
e-mailem	X
osobně	X

Přílohy / počet listů		
1) Položkový rozpočet změny	X	listů
2) Projektové podklady	X	listů, výkresů
3) Fotodokumentace	X	listů

1 Technický popis změny:

1.1 Popis původního řešení:

V rozpočtu jsou předstěny z SDK a volně stojící výlevky.

1.2 Popis nového řešení:

Předstěny z cihel plných a výlevky závěsné.

2 Zdůvodnění změny:

V istalačních přestěnách jsou řešeny závěsné moduly pro zazdění. Z úklidových a hygienických důvodů jsou výlevky závěsné.

3 Vliv na dopracování projektové dokumentace:		**ANO** (uvést jaký dokument)	X	**NE**
4 Dopad do smluvních termínů:		**ANO** (uvést návrh prodloužení lhůty smluvního termínu)	X	**NE**

5 Číslo odstavce ve smyslu § 222 zákona č. 134/2016 Sb. - Zákona o zadávání veřejných zakázek **odst.** C

6 Náklady:	Cena méněprací (odpočet):	—	-100 513,80 Kč	bez DPH
	Cena víceprací (přípočet):	+	180 270,54 Kč	bez DPH
	Výsledná ceny změny:		**79 756,74 Kč**	bez DPH

7 Schválil:

za zhotovitele:	za TDS:	za AD:	za uživatele:	za objednatele:
27.03. 025	27.03.2025	27.03.2025	27.03.2025	27.03.2025
[redacted]				
Sdružení CEPS	INGENIRING KRKONOŠE a.s.	Řezanina & Bartoň s.r.o.	Ústav sociální péče pro mládež Kvasiny	Královéhradecký kraj

SOUPIS PRACÍ

Stavba:
DOZP - NMnM
Objekt:
ZL13 - Záměna předsazených stěn a doplněni závěsných výlevek

Místo: | Datum: 26. 7. 2024
Zadavatel: | Projektant:
Zhotovitel: | Zpracovatel:

PČ	Typ	Kód	Popis	MJ	Množství	J.cena [CZK]	Cena celkem [CZK]	Cenová soustava
Náklady soupisu celkem							**79 756,74**	
	D	HSV	Práce a dodávky HSV				133 371,37	
	D	3	Svislé a kompletní konstrukce				94 138,90	
3		6272256	Přizdívky z pórobetonových tvárnic objemová hmotnost do 500 kg/m3, na tenké maltové lože, tloušťka přizdívky 150 mm		110,220	854,10000	94 138,90	CS ÚRS 2025 01*0,73
	W		D.1.1.a.2 SO.01 Půdorys 1.NP					
	W		Pro výlevky					
	W		"1.3.09" 1,97*3		5,910			
	W		"1.3.13" 1,71*3		5,130			
	W		"1.2.11'1,97*3		5,910			
	W		Mezisoučet		16,950			
	W		"1.PP.08" 2,9*3		8,700			
	W		"1.PP.11" 2*3		6,000			
	W		"1.PP.12" 0,95*3*2		5,700			
	W		"1.PP.13" 1,43*3		4,290			
	W		"1.PP.17" 1,255*3		3,765			
	W		"1.1.02" 3,635*3		10,905			
	W		"1.1.15" 1,64*3		4,920			
	W		"1.2.13" 2,295*3		6,885			
	W		"1.2.16" 3,62*3		10,860			
	W		"1.3.03" 3,635*3		10,905			
	W		"1.3.06" 2,27*3		6,810			
	W		Mezisoučet		79,740			
	W		D.1.1.a.3 SO.01 Půdorys 2.NP					
	W		"2.PP.10" 0,96*3+0,95*3		5,730			
	W		"2.PP.11" 1,355*3		4,065			
	W		"2.PP.17" 1,245*3		3,735			
	W		Mezisoučet		13,530			
	W		Součet		110,220			
	D	6	Úpravy povrchů, podlahy a osazování výplní				35 888,13	
2	K	612131121	Podkladní a spojovací vrstva vnitřních omítaných ploch penetrace disperzní nanášená ručně stěn	m2	110,220	49,41000	5 445,97	SOD
3	K	612321121	Omítka vápenocementová vnitřních ploch nanášená ručně jednovrstvá, tloušťky do 10 mm hladká svislých konstrukcí stěn	m2	110,220	250,75000	27 637,67	SOD
	W		D 1 1,a 2 SO.01 Půdorys 1.NP					
	W		Pro výlevky					
	vy		"1.3.09" 1,97*3		5,910			
	vv		"1.3.13" 1,71*3		5,130			
	VV		"1.2.11" 1,97*3		5,910			
	vv		Mezisoučet		16,950			
	vv		"1.PP.08" 2,9*3		8,700			
	W		"1.PP.11"2*3		6,000			
	W		"1.PP.12" 0,95*3*2		5,700			
	W		"1.PP.13" 1,43*3		4,290			
	W		"1.PP.17" 1,255*3		3,765			
	W		"1.1.02" 3,635*3		10,905			
	W		"1.1.15-1,64*3		4,920			
	W		"1.2.13" 2,295*3		6,885			
	W		"1.2.16" 3,62*3		10,860			
	W		"1.3.03*3,635*3		10,905			
	vv		"1.3.06" 2,27*3		6,810			
	vv		Mezisoučet		79,740			
	W		D.1.1.a.3 SO.01 Půdorys 2.NP					
	W		"2.PP.10" 0,96*3+0,95*3		5,730			
	vv		"2.PP.11" 1,355*3		4,065			
	vv		"2.PP.17" 1,245*3		3,735			
	W		Mezisoučet		13,530			
	VV		Součet		110,220			
4	K	1612321131	Vápenocementový štuk vnitřních ploch tloušťky do 3 mm svislých konstrukcí stěn	m2	18,330	153,00000	2 804,49	SOD
	W		- obklad					
	W		D.1.1.a.2 SO.01 Půdorys 1.NP					
	W		Pro výlevky					
	W		"1.3.09" 1,97*2,6		5,122			
	W		"1.3.13" 1,71*2,6		4,446			
	W		"1.2.11" 1,97*2,6		5,122			
	W		Mezisoučet		14,690			
	W		"1.PP.08" 2,9*2,6		7,540			
	W		"1.PP.11" 2*2,6		5,200			
	W		"1.PP.12" 0,95*2,6*2		4,940			
	W		"1.PP.13" 1,43*2,6		3,718			
	W		"1.PP.17" 1,255*1,5		1,883			
	W		"1.1.02" 3,635*2,6		9,451			
	W		"1.1.15" 1,64*2,6		4,264			
	W		"1.2.13" 2,295*2,6		5,967			

PČ	Typ	Kód	Popis	MJ	Množství	J.cena [CZK]	Cena celkem [CZK]	Cenová soustava
	w		"1.2.16" 3,62*2,6		9,412			
	w		"1.3.03" 3,635*2,6		9,451			
	w		"1.3.06" 2,27*2,6		5,902			
	w		Mezisoučet		67,728			
	w		D.1.1.a.3 SO.01 Půdorys 2.NP					
	w		"2.PP.10"0,96*2,1+0,95*2,1		4,011			
	w		"2.PP.11" 1,355*2,1		2,846			
	w		"2.PP.17" 1,245*2,1		2,615			
	w		Mezisoučet		9,472			
	w		-91,89*2		-183,780			
	w		Mezisoučet		-183,780			
	w		110,22		110,220			
	w		Součet		18,330			
	D	998	Přesun hmot				3 344,34	
5	K	998011001	přesun hmot pro budovy občanské výstavby, bydlení, výrobu a služby s nosnou svislou konstrukcí zděnou z cihel, tvárnic nebo kamene vodorovná dopravní vzdálenost do 100 m základní pro budovy výšky do 6 m	t	11,261	296,98400	3 344,34	SOD
	D	PSV	Práce a dodávky PSV				-53 614,63	
	D	725	Zdravotechnika - zařizovací předměty				6 420,00	
	K	725331111-R1	Výlevka bez výtokových armatur keramická závěsná se sklopnou plastovou mřížkou 425 mm, dle tabulky "vybavení společných prostor a zázemí" v projektu interiéru	soubor	3,000	6 420,00000	19 260,00	SOD
	w		3 "výlevka VÝ1		3,000			
	w		Součet		3,000			
7	K	725331111-R2	Výlevka bez výtokových armatur keramická volně stojící se sklopnou plastovou mřížkou 425 mm, dle tabulky "vybaveni společných prostor a zázemí" v projektu interiéru	soubor	2,000	-6 420,00000	-12 840,00	SOD
	w		2 "výlevka VÝ1		2,000			
	vv		Součet		2,000			
	D	726	Zdravotechnika - předstěnové instalace				25J23.87	
8	K	726111033-R1	Předstěnové instalační systémy pro zazdění do masivních zděných konstrukcí pro závěsné výlevky, ovládání zepředu, stavební výška 1460 mm	soubor	3,000	7 875,20000	23 625,60	SOD
	w		3 "výlevka VÝ1		3,000			
	w		Součet		3,000			
9	K	726191001	Ostatní příslušenství instalačních systémů zvukoizolační souprava pro WC a bidet	soubor	3,000	249,95000	749,85	SOD
	w		3 "výlevka VÝ1		3,000			
	w		Součet		3,000			
10	K	79c-tQ-inno	Ostatní příslušenství instalačních systémů souprava pro předstěnovou montáž	soubor	3,000	429,71000	1 289,13	SOD
	w		3 "výlevka VÝ1		3,000			
	w		Součet		3,000			
11		998726113	Přesun hmot pro instalační prefabrikáty stanovený z hmotnosti přesunovaného materiálu vodorovná dopravní vzdálenost do 50 m v objektech výšky přes 12 m do 24 m	t	0,148	400,61000	59,29	SOD
	D	763	Konstrukce suché výstavby				-87 673,80	
12	K	763221123R	Stěna předsazená ze sádrovláknitých desek s nosnou konstrukcí z ocelových profilů CW 75, profily zhustit na 400 mm, jednoduše opláštěná deskou tl. 12,5 mm, stěna tl. 135 mm, profil 75	m2	93,270	-940,00000)	-87 673,80	SOD
	w		D.1.1.1 Technická zpráva					
	w		D.1.1.f.1 Skladby konstrukcí SO.01 a SO.02					
	w		Skladba LW.01					
	w		D.1.1.a.2 SO.01 Půdorys 1.NP					
	w		"1.PP.08" 2,9*3		8,700			
	w		"1.PP.11"2*3		6,000			
	w		"1.PP.12" 0,95*3*2		5,700			
	w		"1.PP.13" 1,43*3		4,290			
	w		"1.PP.17" 1,255*3		3,765			
	vv		"1.1.02" 3,635*3		10,905			
	w		"1.1.15" 1,64*3		4,920			
	w		"1.2.13" 2,295*3		6,885			
	w		-1.2.16*3,62*3		10,860			
	w		"1.3.03" 3,635*3		10,905			
	w		"1.3.06- 2,27*3		6,810			
	w		Mezisoučet		79,740			
	w		D.1.1.a.3 SO.01 Půdorys 2.NP					
	w		"2.PP.10" 0,96*3+0,95*3		5,730			
	vv		-2.PP.11" 1,355*3		4,065			
	w		"2.PP.17" 1,245*3		3,735			
	w		Mezisoučet		13,530			
	w		Součet		93,270			
	D	784	Dokončovací práce - malby a tapety				1 915,30	
113	K	784111001	Oprášení (ometení) podkladu v místnostech výšky do 3,80 m	m2	18,330	6,22000	114,01	SOD
	vv		"omítka - obklad" 18,33		18,330			
14	K	784181121	Penetrace podkladu jednonásobná hloubková akrylátová bezbarvá v místnostech výšky do 3,80 m	m2	18,330	25,10000	460,08	SOD
15	K	784211101	Malby z malířských směsi oděruvzdorných za mokra dvojnásobné, bílé za mokra oděruvzdorné výborně v místnostech výšky do 3,80 m	m2	18,330	73,17000	1 341,21	SOD

ZMĚNOVÝ LIST
Scházející stavební přípomoce pro elektroinstalaci

ZL15

Stavba:	**Vybudování komunitního DOZP v lokalitě Nové Město nad Metují - stavební práce**
Objekt:	**SO-01, SO-02, silnoproud, slaboproud, komunikační systém, fotovoltaika**

Předkládá:	Sdružení CEPS	**Datum:**	**27.03.2025**

Odesláno / předáno:		**Přílohy / počet listů**		
poštou		1) Položkový rozpočet změny	X	listů
e-mailem	X	2) Projektové podklady	X	listů, výkresů
osobně	"X"	3) Fotodokumentace	X	listů

1 Technický popis změny:

1.1 Popis původního řešení:

žádné.

1.2 Popis nového řešení:

V rozpočtu doplněno stavební přípomoce na vrtání prostupů, provádění drážek, pomocné zednické práce a další,,,

2 Zdůvodnění změny:

V původním návrhu nebyla řešena stavební přípomoc.

3 Vliv na dopracování projektové dokumentace:		**ANO** (uvést jaký dokument)	**X**	**NE**
4 Dopad do smluvních termínů:		**ANO** (uvést návrh prodloužení lhůty smluvního termínu)	**X**	**NE**

5 Číslo odstavce ve smyslu § 222 zákona č. 134/2016 Sb. - Zákona o zadávání veřejných zakázek **odst.** **Z?**

6 Náklady:	Cena méněprací (odpočet):	—	0,00 Kč	bez DPH
	Cena víceprací (přípočet):	+	167 840,20 Kč	bez DPH
	Výsledná ceny změny:		**167 840,20 Kč**	bez DPH

7 Schválil:

za zhotovitele:	za TDS:	za AD:	za uživatele:	za objednatele:
27.03.2025	27.03.2025	27.03.2025	27.03.2025	27.03.2025
[redacted]				
Sdružení CEPS	INGENIRING KRKONOŠE a.s.	Řezanina & Bartoň s.r.o.	Ústav sociální péče pro mládež Kvasiny	Královéhradecký kraj

SOUPIS PRACÍ

Stavba:
DOZP - NMnM
Objekt:
ZL15 - Scházející stavební přípomoce pro elekro

Místo: | Datum: 26. 7. 2024

Zadavatel: | Projektant:
Zhotovitel: | Zpracovatel:

PČ	Typ	Kód	Popis	MJ	Množství	J.cena [CZK]	Cena celkem [CZK]	Cenová soustava
Náklady soupisu celkem							**167 840,20**	
	D	HZS	Hodinové zúčtovací sazby				**167 840,20**	
1	K	HZS1291	'Hodinové zúčtovací sazby profesí HSV zemní a ipomocné práce pomocný stavební dělník	hod	460,000'	364,87000!	167 840,20	jSOD
	VV		"stavební výpomoce, pomocné zednické práce, vrtání prostupů, provádění drážek, vysekání otvorů a další nespecifikované pomocné práce					
	VV		"poměr k ZTI, menší drážky					
	VV		"Silnoproud" 115		115,000			
	VV		“slaboproud” 115		115,000			
	VV		"komunikační systém” 115		115,000			
	VV		"fotovoltaika" 115		115,000			
	VV		Součet		460,000			

ZMĚNOVÝ LIST

Střecha

ZL 16

Stavba:	**Vybudování komunitního DOZP v lokalitě Nové Město nad Metují - stavební práce**
Objekt:	**SO-01**

Předkládá:	Sdružení CEPS	**Datum:**	**14.07.2025**

Odesláno / předáno:		**Přílohy / počet listů**		
poštou		1) Položkový rozpočet změny	X	listů
e-mailem	X	2) Projektové podklady	X	listů, výkresů
osobně	"TC"	3) Fotodokumentace	X	listů

1 Technický popis změny:

1.1 Popis původního řešení:

Lemovací lišty odsouhlaseny SL z poplastovaného plechu, chybný koeficient u kačírku, špatný počet manžet.

1.2 Popis nového řešení:

Lemovací prvek do plechové fasády, úprava koeficientu u kačírku, doplnění těsnících manžet dle skutečnosti.

2 Zdůvodnění změny:

Z důvodu sjednocení atiky s fasádou, úprava koeficientu u kačírku, doplnění těsnících manžet dle skutečnosti.

3 Vliv na dopracování projektové dokumentace:		**ANO** (uvést jaký dokument)	X	**NE**
4 Dopad do smluvních termínů:		**ANO** (uvést návrh prodlouženi lhůty smluvního termínu)	X	**NE**

5 Číslo odstavce ve smyslu § 222 zákona č. 134/2016 Sb. - Zákona o zadávání veřejných zakázek **odst. 6**

6 Náklady:	Cena méněprací (odpočet):	—	0,00 Kč	bez DPH
	Cena víceprací (přípočet):	4-	282 928,80 Kč	bez DPH
	Výsledná ceny změny:		**282 928,80 Kč**	bez DPH

7 Schválil:

za zhotovitele:	za TDS:	za AD:	za uživatele:	za objednatele:
14.07.2025	14.07.2025	14.07.2025	14.07.2025 7	14.07.2025
[redacted]				
Sdružení CEPS	INGENIRING KRKONOŠE a.s.	Řezanina & Bartoň s.r.o.	Ústav sociální péče pro mládež Kvasiny	Královéhradecký kraj

SOUPIS PRACÍ

Stavba:
DOZP - NMnM
Objekt:
ZL16 - střecha

Místo: Datum: 26. 7. 2024

Zadavatel: Projektant:
Zhotovitel: Zpracovatel:

PČ	Typ	Kód	Popis	MJ	Množství	J.cena [CZK]	Cena celkem [CZK]	Cenová soustava
Náklady soupisu celkem							**282 928,80**	
	D	PSV	Práce a dodávky PSV				282 928,80	
	D	712	Povlakové krytiny				195 751,92	
1		712363115	Provedení povlakové krytiny střech plochých do 10° fólií ostatní činnosti při pokládání hydroizolačních fólií (materiál ve specifikaci) zaizolování prostupů střešní rovinou kruhový průřez, průměr do 300 mm	kus	18,000	442,70000	7 968,60	SOD
			"odvětrávací komínek 110" 6		6,000			
			"odvětrávací komínek 125" 2		2,000			
			"manžeta pro VZT" 10		10,000			
			Součet		18,000			
2	M	28342067	*prostup pro kabely s integrovanou manžetou z PVC DN 100*	*kus*	*6,000*	*930,81000*	*5 584,86*	*SOD*
3	M	28342054	*komínek střešní odvětrávací s integrovanou manžetou z PVC DN 125*	*kus*	*2,000*	*854,10000*	*1 708,20*	*CS ÚRS 2025 01*0,73*
	M	28342028	*manžeta těsnící pro prostupy hydroizoiací z PVC otevřená kruhová vnitřní průměr 200*	*kus*	*10,000*	*237,98000*	*2 379,80*	*CS ÚRS 2025 01*0,73*
			"manžeta pro VZT" 10		10,000			
5	M	28655027	*pás nekonečný nerez 14mm*	*m*	*75,000*	*98,55000*	*7 391,25*	*CS ÚRS 2025 01*0,73*
6	M	28655028	*zámek nerez k pásu pro š. 14mm*	*kus*	*800,000*	*35,04000*	*28 032,00*	*CS ÚRS 2025 01*0,73*
7	M	58337402	*kamenivo dekorační (kačírek) frakce 16/22*	*t*	*38,533*	*1 450,00000*	*55 872,85*	*SOD*
			"nový koeficient" 85,629*1,8		154,132			
			"odpočet SOD" -115,599		-115,599			
			Součet		38,533			
8	K	712363352	Povlakové krytiny střech plochých do 10° z tvarovaných poplastovaných lišt pro mPVC vnitřní koutová lišta rš 100 mm	m	98,200	185,25000	18 191,55	SOD
			"SO01 -kv.15" 98,2		98,200			
9	K	712363352.1	Povlakové krytiny střech plochých do 10° z tvarovaných poplastovaných lišt pro mPVC vnitřní koutová lišta rš 100 mm	m	24,800	194,86000	4 832,53	SOD
			"SO02 -kv.15" 24,8		24,800			
10	K	712363353	Povlakové krytiny střech plochých do 10° z tvarovaných poplastovaných lišt pro mPVC vnější koutová lišta rš 100 mm	m	24,600	194,86000	4 793,56	SOD
			"SO02 - kv.14" 24,6		24,600			
11	K	712363358	Povlakové krytiny střech plochých do 10° z tvarovaných poplastovaných lišt pro mPVC závětrná lišta rš 250 mm	m	32,000	294,50000	9 424,00	SOD
			-SO01 - kv.07" 32		32,000			
12	K	712363358.1	Povlakové krytiny střech plochých do 10° z tvarovaných poplastovaných lišt pro mPVC závětrná lišta rš 250 mm	m	48,940	310,06000	15 174,34	SOD
			"SO02 - kv.07" 48,94		48,940			
13	K	998712201	Přesun hmot pro povlakové krytiny stanovený procentní sazbou (%) z ceny vodorovná dopravní vzdálenost do 50 m v objektech výšky do 6 m	%	12 693,130	2,71000	34 398,38	SOD
	D	764	Konstrukce klempířské				87 176,88	
14	K	767428101	Montáž lemovacích prvků kovových fasádních obkladů otvorů	m	126,800	225,00000	28 530,00	SOD
			"lemování atiky" 126,8		126,800			
15	M	13814049R	*lemování otvorů zateplená fasáda tl tepelné izolace 200mm lakovaný Pz plech tl 0,5-0,63mm*	*m*	*136,944*	*414,00000*	*56 694,82*	*SOD*
			"lemování atiky" 126,8		126,800			
			126,8*1,08 'Přepočtené koeficientem množství		136,944			
16	M	55344860	*zaústění hranaté Aido kruhového odpadu 100x100mm*	*kus*	*1,000*	*613,00000*	613,00	*SOD*
			"SO01 - KV.05" 1		1,000			
17	K	998764202	Přesun hmot pro konstrukce klempířské stanovený procentní sazbou (%) z ceny vodorovná dopravní vzdálenost do 50 m v objektech výšky přes 6 do 12 m	%	858,370	1,56000	1 339,06	SOD

POZNÁMKY-;

- TATO DOKUMENTACE X ZPRACOVÁNA VESTUPMPRO PROVEDENÍ STAVBY DIE VYHLÁŠKY IWIZTM SB . A SVOU PODROBNOSTI TAK ZAKLÁDÁ PŘEDPOKLAD K VYPRACOVÁNÍ SOUPISU STAVEBNÍCH PRACÍ. DODÁVÁ A SLUŽBÁ S VÝKAZEM VÝMĚR
- PROJEKTANT PROTO UPOZORŇUJE STAVEBNÍKA A ZHOTOVITELE NA PŘpADNOU NUTNOST ZPRACOVÁNÍ DODAVATELSKÉ DOKUMENTACE KTERÁ ZPŘESNÍ ŘEŠENÍ NAVRŽENÉ V TOMTO PROJEKTOVÉM STUPNI (NAPR: DOKUMENTACE PRO POMOCNÉ PRÁCE A KONSTRUKCE VÝROBNĚ ŘEŠICMICKÉ DOKUMENTACE. DOKUMENTACE VÝROBKŮ DODAVANÝCH NA STAVBU, VÝKRSY PREFABRKÁTŮ. MONTÁŽNÍ DOKUMENTACE. BOZP. ZOV APOO)
- DODAVATELSKOU DOKUMENTACI ZAJISTÍ, ZE ZHOTOVITEL STAVBY A X ZAHRNUTA V CENĚ DODÁVKY STAVBY
- V PŘÍPADĚ NEJASNOSTÍ ČI VYVOLANÝCH ZMĚN J X ZHOTOVITEL POVINEN KONTAKTOVAT PROJEKTANTA
- VŠECHNY KONSTRUKCE JSOU KÓTOVÁNY BS OMÍTEK A OBKLADŮ
- VEŠKERÉ ROZMĚRY JE NUTNÉ OVĚŘIT NA STAVBĚ OLE SKUTEČNÉHO PROVEDENÍ
- VŠECHNY PROSTUPY X NUTNÉ KOORDMOVAT S PROJEKTOVOU DOKUMBVTACÍ JEDNCPJVÝCH PROFESÍ
- U OKEBÁCH OTVORŮ X KÓTOVÁN STAVEBNÍ OTVOR
- U DVEŘNÍCH OTVORŮ JI KÓTOVÁN STAVEBNÍ OTVOR
- NENOSNÉ SÁDROKARTONOVÉ PŘÍČKY MUSÍ BYTKE STROPNÍ A POOI AHOVÉ KONSTRUKCI PŘIPEVNĚNY KUZNÉ S OHUDIM NA VYPOČTENÉ PRŮHYBY STROM DSKY. ZDĚNÉ PŘÍČKY SE PROVÁDÍ Pro MONTÁŽ PODHLEDŮ, TZN. POKRAČUJÍ NAD ROVINU PODHLEDU
- V CHODBÁCH BUDOU STĚNY OPATŘENY KERAMICKÝCM VODIODTUOVÝM LAKEM. VÝŠKA A ROZSAH NÁTĚRU DLE PŮDORYSU
- VŠECHNY POVRCHOVÉ ÚPRAVY A BAREVNOST MUSÍ PO PŘEDLOŽENÍ VZORKŮ ODSOUHLASÍ HP.
- V MĚSTECKÉ KOTVĚN ZAKLÍDVACÍCH PŘEDMĚTŮ A OTOPNÝCH TĚLESEO SDK KONSHKXCI JI TŘBA PROVÉST VÝZTUHUDLE TĚCH, PŘEDPEÚ VÝROBCE SDK SYSTÉMU
- NBKNOM SOUČÁSTÍ PRO JBCTOVÉDOKMBDACC JBHOMCKÁ ZPRÁVA U:ttSÍlUzíd ROZSAHA PROVSXNÍ PRACÍ MROCTÍPEUÍŤCH VI VÝKRESOVÉ ČÁSTL

LKÝNDA HIDAŘOTVODY

@	SKRÍTÝSVOD
/	STROJENÝ JÍMOČ
3	SVORKA
—	JÍMACÍ VODIČ

POZNAMÁKA HOIMO SVODY;

HROMOSVODY JSOU=CDROBNĚJŘÍJÍNÍ vŽ A ruáštno

IPOqsTA ZHAČFK ZÁCHYTNÉHO SYSTIW)

U, KOTVÍCIBO02ACHYTNÉHO JYSTÉMUVČ.TrjMCICPM.»N2n

Fs»M.M»NT-J »FNI. IANO MCHYTNIHO SYSTÉMU

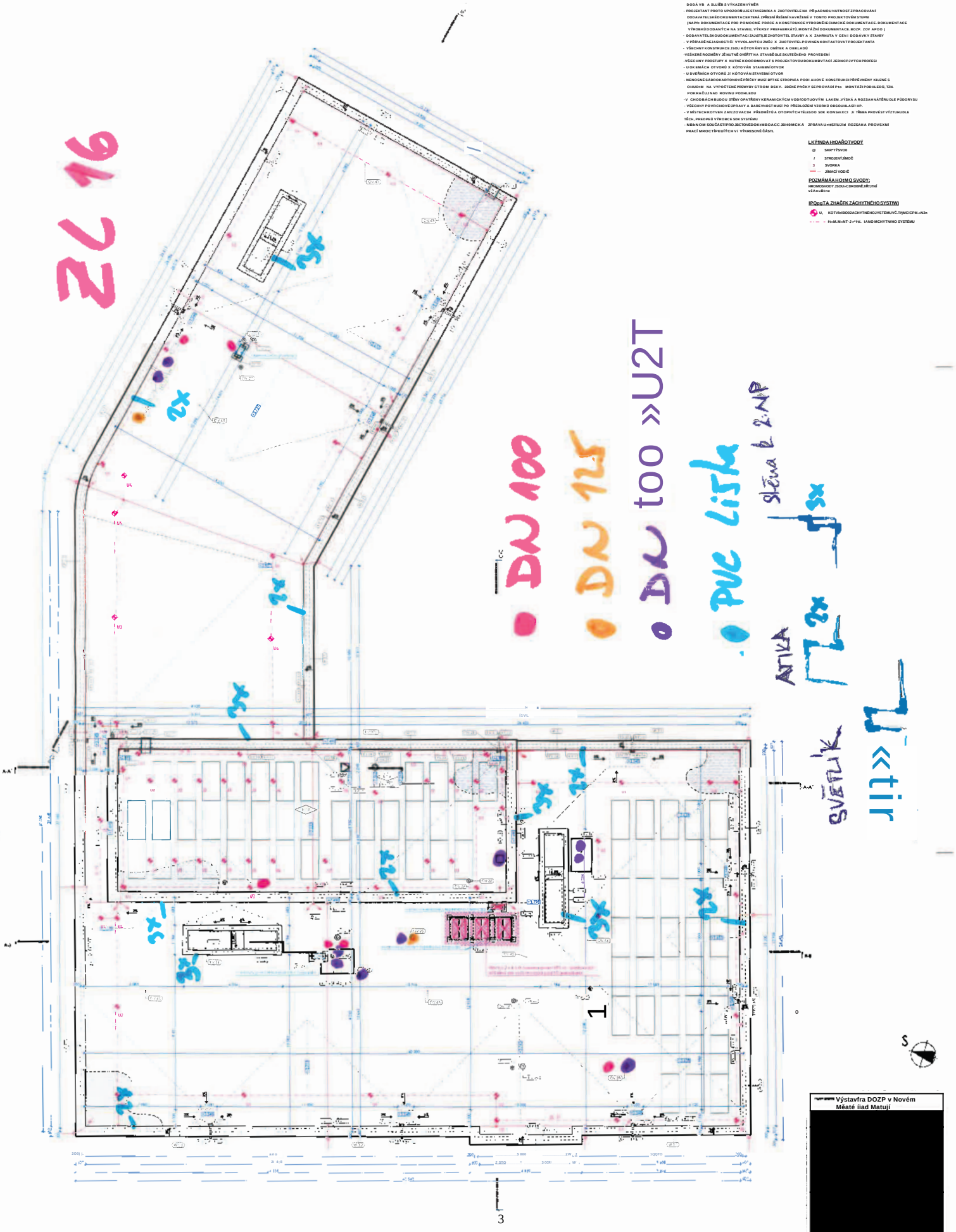

Výstavfra DOZP v Novém Méaté ĭiad Matují	
Mat D.1.M	SO.D1ASŘ
30.01 Střecha	
03/2023	1:100	SO.01	
D.1.1.a.4	

ZMĚNOVÝ LIST

Dlažba a sokl

ZL 17

Stavba:	**Vybudování komunitního DOZP v lokalitě Nové Město nad Metují - stavební práce**		
Objekt:	**SO-01**		
Předkládá:	Sdružení CEPS	**Datum:**	**24.02.2025**

Odesláno / předáno:		**Přílohy / počet listů**		
poštou		1) Položkový rozpočet změny	X	listů
e-mailem	X	2) Projektové podklady	X	listů, výkresů
osobně	"TT"	3) Fotodokumentace	X	listů

1 Technický popis změny:

1.1 Popis původního řešení:

Povlakové podlahy.

1.2 Popis nového řešení:

Podlaha s dlažbou.

2 Zdůvodnění změny:

Výměna materiálů v místnostech.

3 Vliv na dopracování projektové dokumentace:		**ANO** (uvést jaký dokument)	X	**NE**
4 Dopad do smluvních termínů:		**ANO** (uvést návrh prodloužení lhůty smluvního termínu)	X	**NE**

5 Číslo odstavce ve smyslu § 222 zákona č. 134/2016 Sb. - Zákona o zadávání veřejných zakázek **odst.** /C

6 Náklady:	Cena méněprací (odpočet):	—	-400 857,15 Kč	bez DPH
	Cena víceprací (přípočet):	+	533 395,05 Kč	bez DPH
	Výsledná ceny změny:		**132 537,90 Kč**	bez DPH

7 Schválil:

za zhotovitele:	za TDS:	za AD:	za uživatele:	za objednatele:
24.02.2025	24.02.2025	24.02.2025	24.02.202Š /	24.02.2025
[redacted]				
Sdružení CEPS	INGENIRING KRKONOŠE a.s.	Řezanina & Bartoň s.r.o.	Ústav sociální péče pro mládež Kvasiny	Královéhradecký kraj

SOUPIS PRACÍ

Stavba:
DOZP - NMnM
Objekt:
ZL17 - Dlažba a sokl

Místo: Datum: 26. 7. 2024

Zadavatel: Projektant:
Zhotovitel: Zpracovatel:

PČ	Typ	Kód	Popis	MJ	Množství	J.cena [CZK]	Cena celkem [CZK]	Cenová soustava
Náklady soupisu celkem							**132 537,90**	
	D	PSV	Práce a dodávky PSV				132 537,90	
	o	771	Podlahy z dlaždic				120 207,13	
	K	771111011	(Příprava podkladu před provedením dlažby vysáti podlah	m2	60,300	16,50000	994,95	SOD
	w		Dlažba P8, P4					
	W		(7,59+5.14+8,04+22,14+7,32+10,07)		60,300			
2	K	771121011	Příprava podkladu před provedením dlažby nátěr penetrační na podlahu	m2	60,300	63,00000	3 798,90	SOD
3	K	771474111	Montáž soklů z dlaždic keramických lepených cementovým flexibilním lepidlem rovných, výšky do 65 mm	m	72,248	113,00000	8 164,02	SOD
	w		Sokl - dlažba místo vinylu - P8, P4					
	W		13,7+11,088+19,44+11,32+6,1+10,6		72,248			
	K	771574261	Montáž podlah z dlaždic keramických lepených flexibilním lepidlem velkoformátových pro vysoké mechanické zatížení protiskluzných nebo reliéfních (bezbariérových) přes 2 do 4 ks/m2	m2	60,300	968,00000	58 370,40	SOD
	W		Dlažba P4, P8					
	W		(7,59+5,14+8,04+22,14+7,32+10,07)		60,300			
5	M	59761415	*dlažba velkoformátová keramická slinutá protiskluzná do interiéru i exteriéru pro vysoké mechanické namáhání přes 2 do 4ks/m2*	m2	74,330	433,50000	32 222,06	SOD
	w		Dlažba místo vinylu					
	w		((7,59+5,14+8,04+22,14+7,32+10,07))'1,15		69,345			
	w		Sokl - dlažba místo vinylu					
	w		(13,7+11,088+19,44+11,32+6,1+10,6)*0,06*1,15		4,985			
	w		Součet		74,330			
6	K	771591115	Podlahy - dokončovací práce spárování silikonem	m	72,248)	46,60000	3 366,76	SOD
	w		Dlažba P8, P4					
	w		13,7+11,088+19,44+11,32+6,1+10,6		72,248			
7	K	771591184	Podlahy - dokončovací práce pracnější řezání dlaždic keramických rovné	m	72,248	120,00000	8 669,76	SOD
8	K	771592011	tištění vnitřních ploch po položení dlažby podlah nebo schodišť chemickými prostředky	m2	60,300	28,00000	1 688,40	SOD
9	K	998771202	Přesun hmot pro podlahy z dlaždic stanovený procentní sazbou (%) z ceny vodorovná dopravní vzdálenost dc 50 m v objektech výšky přes 6 do 12 m	%	1 172,750	2,50000	2 931,88	SOD
	D	776	Podíahy oovlakové				-94 401,64	
10	K	776111112	Příprava podkladu broušení podlah nového podkladu betonového	m2	-60,300	13,20000	-/yo.yo ř>uu	
	W		dlažba P8, P4 v místnostech					
	W		-(10,07+7,32+22,14+7,59+5,14+8,04)		-60,300			
11	K	776111311	(Příprava podkladu vysáti podlah	m2	-60,300	8,80000	-530,64	SOD
12	K	776121321	(Příprava podkladu penetrace neředěná podlah	m2	-60,300	37,40000	-2 255,22	SOD
13'	K	776141121	'Příprava podkladu vyrovnání samonivelační stěrkou 'podlah min.pevnosti 30 MPa, tloušťky do 3 mm	m2	-60,300	245,30000	-14 791,59	SOD
14	K	776231111	Montáž podlahovin z vinylu lepením lamel nebo čtverců standardním lepidlem	m2	-60,300	258,40000	-15 581,52	SOD
15'	M	28411117R	*Ivinylová podlaha, protiskluzná tl.2 mm, tloušťka 'n a P né vrstvy 0,7 mm, lepený z dílců R10. součinitel 'smykového tření dle CSN 744505: pz0.6, třída zátěže -34/43*	m2	-66,330	696,00000	-46 165,68	SOD
	vy		-60,3*1,1 'Přepočtené koeficientem množství		-66,330			
16'	K	776411112	Montáž soklíků lepením obvodových, výšky přes 80 do 100mm	m	-72,248	81,400001	-5 880,99	SOD
	W		dlažba P8, P4 v místnostech					
	W		-(13,7+11,088+19.44+11,32+6,1+10,6)		-72,248			
17	M	28411010R	*lišta soklová 10Omm*	m	-79,473	101,20000	-8 042,67	SOD
	W		-72,248*1,1 'Přepočtené koeficientem množství		-79,473			
18	K	998776202	(Přesun hmot pro podlahy povlakové stanovený 'procentní sazbou (%) z ceny vodorovná dopravní (vzdálenost do 50 m v objektech výšky přes 6 do 12 m	%	-940,440	0,38000	-357,37	SOD
	D	781	Dokončovací práce - obklady				106 732,41	
19	K	781472214	Montáž keramických obkladů stěn lepených cementovým flexibilním lepidlem hladkých přes 4 do 6 jks/m2	m2	527,227	781,10000	411 817,01	CS ÚRS 2025 01*0,73
	W		obklad s3					
	W		376,983		376,983			
	W		Obklad S5					
	W		150,244		150,244			

1Pč	Typ	Kód	Popis	MJ	Množství	J.cena [CZK]	Cena celkem [CZK]	Cenová soustava
r-	w		Součet		527,227			
20 L.	K	781474115	Montáž obkladů vnitřních stěn z dlaždic keramických lepených flexibilním lepidlem maloformátových hladkých přes 22 do 25 ks/m2	r m2	-504,246	607,75000	-306 455,51	SOD 1.
	w		Odpočet obkladů S3 a S5					
	w		-504,246		-504,246			
2, 1		998781202	Přesun hmot pro obklady keramické stanovený procentní sazbou (%) z ceny vodorovná dopravní vzdálenost do 50 m v objektech výšky přes 6 do 12 m	%	913,940	1,50000	1 370,91	SOD

ZMĚNOVÝ LIST

Revizní poklop v podlaze

ZL 18

Stavba:	**Vybudování komunitního DOZP v lokalitě Nové Město nad Metují - stavební práce**		
Objekt:	**SO-OI**		
Předkládá:	Sdružení CEPS	**Datum:**	**20.03.2025**

Odesláno / předáno:		**Přílohy / počet listů**		
poštou		1) Položkový rozpočet změny	X	listů
e-mailem	X	2) Projektové podklady	X	listů, výkresů
osobně	5C	3) Fotodokumentace	X	listů

1 Technický popis změny:

1.1 Popis původního řešení:

V podlaze revizní poklopy.

1.2 Popis nového řešení:

V podlaze revizní poklopy.

2 Zdůvodnění změny:

Doplněno do rozpočtu.

3 Vliv na dopracování projektové dokumentace:		**ANO** (uvést jaký dokument)	X	**NE**
4 Dopad do smluvních termínů:		**ANO** (uvést návrh prodloužení lhůty smluvního termínu)	X	**NE**

5 Číslo odstavce ve smyslu § 222 zákona č. 134/2016 Sb. - Zákona o zadávání veřejných zakázek **odst.** 6

6 Náklady:	Cena méněprací (odpočet):	—	0,00 Kč	bez DPH
	Cena víceprací (přípočet):	+	39 045,80 Kč	bez DPH
	Výsledná ceny změny:		**39 045,80 Kč**	bez DPH

7 Schválil:

za zhotovitele:	za TDS:	za AD:	za uživatele:	za objednatele:
20.03.2025	20.03.2025	20.03.2025	20.03.2025	20.03.2025
[redacted]				
Sdružení CEPS	INGEN1RING KRKONOŠE a.s.	Řezanina & Bartoň s.r.o.	Ústav sociální péče pro mládež Kvasiny	Královéhradecký kraj

SOUPIS PRACÍ

Stavba:
DOZP - NMnM
Objekt:
ZL18 - Poklop

Místo: Datum: 26. 7. 2024

Zadavatel: Projektant:
Zhotovitel: Zpracovatel:

PČ	Typ	Kód	Popis	MJ	Množství	J.cena [CZK]	Cena celkem [CZK]	Cenová soustava
Náklady soupisu celkem							**39 045,80**	
	D	HSV	Práce a dodávky HSV				39 045,80	
	D	8	Vedení trubní dálková a přípojná				39 045,80	
1	K	899103112	Osazení poklopů šachtových litinových, ocelových nebo železobetonových včetně rámů pro třídu zatížení B125.C250	kus	2,000	2 722,90000	5 445,80	CS ÚRS 2025 01*0,73
	W		"OV.51'2		2,000			
2	*M*	*55241.R*	*PoklopT šachetní - nerezový GAP B 125 NEREZ - GAP 60 N pro zadláždění 12,5T -600x600/734x734 v.75mm*	*kus*	*2,000*	*16 800,00000*	*33 600,00*	*R*

ZMĚNOVÝ LIST

Zámečnické konstrukce

ZL 19

Stavba:	**Vybudování komunitního DOZP v lokalitě Nové Město nad Metují - stavební práce**		
Objekt:	**SO-01**		
Předkládá:	Sdružení CEPS	**Datum:**	**13.06.2025**

Odesláno / předáno:		**Přílohy / počet listů**		
poštou		1) Položkový rozpočet změny	X	listů
e-mailem	X	2) Projektové podklady	X	listů, výkresů
osobně	X	3) Fotodokumentace	X	listů

1 Technický popis změny:

1.1 Popis původního řešení:

Dodávka roznášecího rámu 3 ks, dodávka a výroba krytů výdechů VZT určitá hmotnost.

1.2 Popis nového řešení:

Dodávka roznášecího rámu 4 ks, dodávka a výroba krytů výdechů VZT ZV.II a ZV.12

2 Zdůvodnění změny:

Doplněno chybějící množství.

3 Vliv na dopracování projektové dokumentace:		**ANO** (uvést jaký dokument)	X	**NE**
4 Dopad do smluvních termínů:		**ANO** (uvést návrh prodloužení lhůty smluvního termínu)	X	**NE**

5 Číslo odstavce ve smyslu § 222 zákona č. 134/2016 Sb. - Zákona o zadávání veřejných zakázek **odst.** 6

6 Náklady:	Cena méněprací (odpočet):	—	0,00 Kč	bez DPH
	Cena víceprací (přípočet):	+	51 069,99 Kč	bez DPH
	Výsledná ceny změny:		**51 069,99 Kč**	bez DPH

7 Schválil:

za zhotovitele:	za TDS:	za AD:	za uživatele:	za objednatele:
13.06.2025	13.06.2025	13.06.2025	13.06.2025	13.06.2025
[redacted]				
Sdružení CEPS	INGENIRING KRKONOŠE a.s.	Řezánina & Bartoň s.r.o.	Ústav sociální péče pro mládež Kvasiny	Královéhradecký kraj

SOUPIS PRACÍ

Stavba:
DOZP - NMnM
Objekt:
ZL19 - Zámečnické konstrukce

Místo: Datum: 26. 7. 2024

Zadavatel: Projektant:
Zhotovitel: Zpracovatel:

i Pč	Typ	Kód	Popis	MJ	Množství	J.cena [CZK]	Cena celkem [CZK]	Cenová soustava
Náklady soupisu celkem							**51 069,99**	
	D	PSV	Práce a dodávky PSV				51 069,99	
	D	767	Konstrukce zámečnické				51 069,99	
1	K	767_ZV.O9	Kompletní dodávka a osazení kovového roznášecího rámu 850x350 mm pro vynášení technologie umístěné na střeše v provedení dle PD	kus	1,000	22 995,00000	22 995,00	SOD
2	K	767_ZV.11	Kompletní dodávka, výroba a osazeni krytů výdeců vzduchotechniky, ocelový profil 50x50x3m žárově zinkováno, tahokov oko 25 mm, v provedeni dle PD	kg	71,980	180,00000	12 956,40	SOD
	W		D.1.1.1 Technická zpráva					
	W		10. Kompletační konstrukce					
	W		D.1.1.f.3.7 Výpis zámečnických výrobků					
	W		"ZV.11' 160,48-96.5		71,980			
	W		Součet		71,980			
3	K	767.ZV.12	Kompletní dodávka, výroba a osazeni krytů výdeců vzduchotechniky, ocelový profil 50x50x3m žárově zinkováno, tahokov oko 25 mm, v provedení dle PD	kg	82,300	180,00000	14 814,00	SOD
	W		D.1.1.1 Technická zpráva					
	W		10. Kompletační konstrukce					
	W		D.1.1.f.3.7 Výpis zámečnických výrobků					
	w		"ZV.12" 162-79,7		82,300			
	w		Součet		82.300			
4	K	998767202	Přesun hmot pro zámečnické konstrukce stanovený procentní sazbou (%) z ceny vodorovná dopravní vzdálenost do 50 m v objektech výšky přes 6 do 12 m	%	507,650	0,60000	304,59	SOD

ZMĚNOVÝ LIST

Markyzy

ZL20

Stavba:	**Vybudování komunitního DOZP v lokalitě Nové Město nad Metují - stavební práce**
Objekt:	**SO-01**

Předkládá:	Sdružení CEPS	**Datum:**	**20.03.2025**

Odesláno / předáno:		**Přílohy / počet listů**		
poštou		1) Položkový rozpočet změny	X	listů
e-mailem	X	2) Projektové podklady	X	listů, výkresů
osobně	X	3) Fotodokumentace	X	listů

1 Technický popis změny:

1.1 Popis původního řešení:

Montáž markýzy vč. kotvících tepelně izolačních polyuretanových bliků tl. 200mm

1.2 Popis nového řešení:

Montáž Propasiv Block M z důvodu tloušťky tepelné izolace (tl. 260mm), tento blok navíc lépe přenáší vodorovné zatížení způsobené větrem.

2 Zdůvodnění změny:

Změna byla provedena z důvodu zvýšení únosnosti a odolnosti konstrukce, zejména s ohledem na možnou deformaci fasády.

3 Vliv na dopracování projektové dokumentace:		**ANO** (uvést jaký dokument)	X **NE**
4 Dopad do smluvních termínů:		**ANO** (uvést návrh prodloužení lhůty smluvního termínu)	X **NE**

5 Číslo odstavce ve smyslu § 222 zákona č. 134/2016 Sb. - Zákona o zadávání veřejných zakázek **odst. 2 £**

6 Náklady:	Cena méněprací (odpočet):	—	0,00 Kč	bez DPH
	Cena víceprací (přípočet):	+	19 467,06 Kč	bez DPH
	Výsledná ceny změny:		**19 467,06 Kč**	bez DPH

7 Schválil:

za zhotovitele:	za TDS:	za AD:	za uživatele:	za objednatele:
20.03.2025	20.03.2025	20.03.2025	20.03.2025	20.03.2025
[redacted]				
Sdružení CEPS	INGENIRING KRKONOŠE a.s.	Řezanina & Bartoň s.r.o.	Ústav sociální péče pro mládež Kvasiny	Královéhradecký kraj

SOUPIS PRACÍ

Stavba:
DOZP - NMnM
Objekt:
ZL 20 - Propasiv - markýzy

Místo: Datum: 26. 7. 2024

Zadavatel: Projektant:
Zhotovitel: Zpracovatel:

PČ	Typ	Kód	Popis	MJ	Množství	J.cena [CZK]	Cena celkem [CZK]	Cenová soustava
Náklady soupisu celkem							**19 467,06**	
	D	PSV	Práce a dodávky PSV				19 467,06	
	D	767	Konstrukce zámečnické				19 467,06	
II	K	767.1R	Dodávka Propasiv Block M	kus	30,000	625,35000	18 760,50	R
2	K	998767202	Přesun hmot pro zámečnické konstrukce stanovený procentní sazbou (%) z ceny vodorovná dopravní vzdálenost do 50 m v objektech výšky přes 6 do 12 m	%	1 177,600	0,60000	706,56	SOD

ZMĚNOVÝ LIST

Zemina

ZL21

Stavba:	**Vybudování komunitního DOZP v lokalitě Nové Město nad Metují - stavební práce**
Objekt:	**D.I.I - zemina**

Předkládá:	Sdružení CEPS	**Datum:**	**27.03.2025**

Odesláno / předáno:		**Přílohy / počet listů**		
poštou		1) Položkový rozpočet změny	X	listů
e-mailem	X	2) Projektové podklady	X	listů, výkresů
osobně	"5T"	3) Fotodokumentace	X	listů

1 Technický popis změny:

1.1 Popis původního řešení:

Likvidace kontaminované zeminy.

1.2 Popis nového řešení:

Likvidace nekontaminované zeminy.

2 Zdůvodnění změny:

Na základě provedeného odběru zeminy - viz. příloha.

3 Vliv na dopracování projektové dokumentace:		**ANO** (uvést jaký dokument)	**X**	**NE**
4 Dopad do smluvních termínů:		**ANO** (uvést návrh prodloužení lhůty smluvního termínu)	**X**	**NE**

5 Číslo odstavce ve smyslu § 222 zákona č. 134/2016 Sb. - Zákona o zadávání veřejných zakázek **odst.** £

6 Náklady:	Cena méněprací (odpočet):	—	0,00 Kč	bez DPH
	Cena víceprací (přípočet):	+	141 867,98 Kč	bez DPH
	Výsledná ceny změny:		**141 867,98 Kč**	bez DPH

7 Schválil:

za zhotovitele:	za TDS:	za AD:	za uživatele:	za objednatele:
27.03.2025	27.03.2025	27.03.2025	27.03.2025	27.03.2025
[redacted]				
Sdružení CEPS	INGENIRING KRKONOŠE a.s.	Řezanina & Bartoň s.r.o.	Ústav sociální péče pro mládež Kvasiny	Královéhradecký kraj

SOUPIS PRACÍ

Stavba:
DOZP - NMnM
Objekt:
ZL 21 - Zemina - záměna za kontaminovanou

Místo: Datum: 26. 7. 2024

Zadavatel: Projektant:
Zhotovitel: Zpracovatel:

PČ	Typ	Kód	Popis	MJ	Množství	J.cena [CZK]	Cena celkem [CZK]	Cenová soustava
Náklady soupisu celkem							**141 867,98**	
	D	HSV	Práce a dodávky HSV				141 867,98	
	D	1	Zemní práce				141 867,98	
1	K	171201231	Poplatek za uložení stavebního odpadu na recyklační skládce (skládkovné) zeminy a kamení zatříděného do Katalogu odpadů pod kódem 17 05 04	t	560,743	253,00000	141 867,98	SOD
	w		odk					
	w		968,000		968,000			
	w		J_tr3					
	w		5,780		5,780			
	w		R_tr3_800					
	w		103,423		103,423			
	w		R_tr3_2000					
	w		402,492		402,492			
	w		-z					
	w		-31,280		-31,280			
	w		Mezisoučet		1 448,415			
	w		J_tr4					
	w		5,780		5,780			
	w		RJr4_800					
	w		103,423		103,423			
	w		Mezisoučet		109,203			
	w		Součet		1 557,618			
	w		20%					
	w		1557,618*0,2		311,524			
	w		Součet		311,524			
	w		311,524*1,8		560,743			
	w		Součet		560,743			

ZMĚNOVÝ LIST

Narovnání omítek

ZL 22

Stavba:	**Vybudování komunitního DOZP v lokalitě Nové Město nad Metují - stavební práce**
Objekt:	**SO-01**

Předkládá:	Sdružení CEPS	**Datum:**	**27.03.2025**

Odesláno / předáno:		**Přílohy / počet listů**		
poštou		1) Položkový rozpočet změny	X	listů
e-mailem	X	2) Projektové podklady	X	listů, výkresů
osobně	~5T"	3) Fotodokumentace	X	listů

1 Technický popis změny:

1.1 Popis původního řešení:

Omítka vápenocementová, štuk a podkladní spojovací vrstva počítána od vrchu podlahy po betonový strop.

1.2 Popis nového řešení:

Omítka vápenocementová a podkladní spojovací vrstva počítána od základové desky po betonový strop. Štuk počítán pouze na světlou výšku vč. přesahů.

2 Zdůvodnění změny:

Z důvodu budoucího možného měření - blower-doortest.

3 Vliv na dopracování projektové dokumentace:		**ANO** (uvést jaký dokument)	X	**NE**
4 Dopad do smluvních termínů:		**ANO** (uvést návrh prodloužení lhůty smluvního termínu)	X	**NE**

5 Číslo odstavce ve smyslu § 222 zákona č. 134/2016 Sb. - Zákona o zadávání veřejných zakázek **odst.** **ZJ**

6 Náklady:	Cena méněprací (odpočet):	—	0,00 Kč	bez DPH
	Cena víceprací (přípočet):	+	182 027,20 Kč	bez DPH
	Výsledná ceny změny:		**182 027,20 Kč**	bez DPH

7 Schválil:

za zhotovitele:	za TDS:	za AD:	za uživatele:	za objednatele:
27.03.2025	27.03.2025	27.03.2025	27.03.2025	27.03.2025
[redacted]				
Sdružení CEPS	INGENIRING KRKONOŠE a.s.	Řezanina & Bartoň s.r.o.	Ústav sociální péče pro mládež Kvasiny	Královéhradecký kraj

SOUPIS PRACÍ

Stavba:
DOZP - NMnM
Objekt:
ZL 22 - Narovnání omítek

Místo: | Datum: 26. 7. 2024

Zadavatel: | Projektant:
Zhotovitel: | Zpracovatel:

PČ	Typ	Kód	Popis	MJ	Množství	J.cena [CZK]	Cena celkem [CZK]	Cenová soustava
Náklady soupisu celkem							**182 027,20**	
	D	HSV	Práce a dodávky HSV				182 027,20	
	D	6	Úpravy povrchů, podlahy a osazování výplní				180 551,58	
1	K	612131121	Podkladní a spojovací vrstva vnitřních omítaných ploch penetrace disperzní nanášená ručně stěn	m2	311,416)	49,41000	15 387,06	SOD
2	K	612321121	Omítka vápenocementová vnitřních ploch nanášená ručně jednovrstvá, tloušťky do 10 mm hladká svislých konstrukcí stěn	m2	311,416	250,75000	78 087,56	SOD
	W		Narovnáni omítek					
	W		D.1.1.a.2 SO.01 Půdorys 1.NP					
	W		"1.1.01'52,99*0,27		14,307			
	W		"1.1.02" 16,89*0,27		4,560			
	W		"1.1.03" 14,48*0,27		3,910			
	W		"1.1.04" 18,61*0,27		5,025			
	W		"1.1.05" 15,88*0,27		4,288			
	W		"1.1.06" 15,88*0,27		4,288			
	W		"1.1.07" 15,88*0,27		4,288			
	W		"1.1.08" 15,86*0,27		4,282			
	W		"1.1.09" 18,36*0,27		4,957			
	W		"1.1.10" 44,7*0,27		12,069			
	W		"1.1.11" 6,54*0,27		1,766			
	W		"1.1.12" 6,11*0,27		1,650			
	W		"1.1.13" 7,06*0,27		1,906			
	VV		"1.1.14“ 12,74 *0,27		3,440			
	W		"1.1.15" 9,11*0,27		2,460			
	W		Mezisoučet		73,196			
	W		"1.2.01" 64,153*0,27		17,321			
	W		"1.2.02" 15,88*0,27		4,288			
	W		"1.2.03" 15,88*0,27		4,288			
	W		"1.2.04" 15,88*0,27		4,288			
	W		"1.2.05" 15,88*0,27		4,288			
	W		"1.2.06" 15,86*0,27		4,282			
	W		"1.2.07* 15,88*0,27		4,288			
	VV		"1.2.08“ 9,84*0,27		2,657			
	W		"1.2.09" 46,857*0,27		12,651			
	W		"1.2.10” 6,157*0,27		1,662			
	W		"1.2.11" 7,377*0,27		1,992			
	W		"1.2.12" 6,577*0.27		1,776			
	W		"1.2.13'9,26*0,27		2,500			
	W		"1.2.14'6,93*0,27		1,871			
	W		"1.2.15'13,74*0,27		3,710			
	W		"1.2.16'16,89*0,27		4,560			
	W		"1.2.17"11,69*0,27		3,156			
	W		Mezisoučet		79,578			
	W		"1.3.01'56,21"0,27		15,177			
	W		"1.3.02'11,67*0,27		3,151			
	W		"1.3.03*16,89*0,27		4,560			
	W		"1.3.04'13,74*0,27		3,710			
	W		"1.3.05'6,68*0,27		1,804			
	W		"1.3.06'9,41*0,27		2,541			
	W		"1.3.07'45,94*0,27		12,404			
	W		"1.3.08'6,19*0,27		1,671			
	W		"1.3.09'7,64*0,27		2,063			
	W		"1.3.10"6,661*0,27		1,798			
	W		"1.3.11'15,88*0,27		4,288			
	W		*1.3.12'15,88*0,27		4,288			
	W		"1.3.13'15,88*0,27		4,288			
	VV		"1.3.14'15,88*0,27		4,288			
	W		"1.3.15'15,86*0,27		4,282			
	W		"1.3.16'18,36*0.27		4,957			
	W		Mezisoučet		75,270			
	W		"1.PP.01'21,17*0,27		5,716			
	W		"1.PP.02"116,335*0,27		31,410			
	W		'1.PP.03"21,61*0,27		5,835			
	W		'1.PP.04"11,081*0,27		2,992			
	W		"1.PP.05"16,798*0,27		4,535			
	W		"1.PP.06"29,868*0,27		8,064			
	W		"1.PP.07"29,38*0,27		7,933			
	W		"1.PP.08"10,99*0,27		2,967			
	W		'1.PP.09"10,45*0,27		2,822			
	W		"1.PP.10'33,64*0,27+(2,5+1,25*2)*0,27*2		11,783			
	VV		"1.PP.11'9,66*0,27		2,608			
	W		"1.PP.12"(2,015+1,48)*2*0,27+(1,265+0,95)*2*0,27+(1,265+0,95)*2*0,27		4,280			
	W		"1.PP.13"(1,43+1,48)*2*0,27+(1,43+1,265)*2*0,27		3,027			
	W		"1.PP.14'9,021*0,27		2,436			
	W		"1.PP.15'13,315*0,27		3,595			
	W		"1.PP.16'6,99*0,27		1,887			
	W		"1.PP.17'6,89*0,27		1,860			
	W		"1.PP.18'11,59*0,27		3,129			

PČ	Typ	Kód	Popis	MJ	Množství	J.cena [CZK]	Cena celkem [CZK]	Cenová soustava
	w		"1.PP.19'8,72*0,27		2,354			
	w		Mezisoučet		109,233			
	w		D.1.1.a.3 SO.01 Půdorys 2.NP					
	w		"2.PP.01" 20,24*0,15+(2+2,5*2)*0,15		4,086			
	w		■2.PP.02"6,97*0,15		1,046			
	w		"2.PP.03"38,24*0,15		5,736			
	w		'2.PP.04"13,36*0,15+(2,5+1,25*2)*0,15		2,754			
	w		"2.PP.05"13,1*0,15+(2,5+1,25*2)*0.15		2,715			
	w		'2.PP.06"20,87*0,15+(2,5+1,25*2)*0,15		3,881			
	w		"2.PP.07"15,03*0,15+(1,125+1,9*2)*0,15		2,993			
	w		"2.PP.08"(2,045+2,492)*2*0,15+(2,492+0,95)*2*0,15		2,394			
	w		"2,PP.09"(2,045+2,493)*2*0,15+(2,493+0,95)*2*0,15		2,394			
	w		"2,PP.10"(2,025+1,68)*2*0,15+(0,95+1,415)*2*0,15+(0,95+1,415)*2*0,15		2,531			
	w		"2.PP.11"(1,355+1,68)*2*0,15+(1,355+1,415)*2*0,15		1,742			
	w		"2.PP.12-11,308*0,15		1,696			
	w		"2.PP.13'22,221*0,15		3,333			
	w		"2.PP.14'7,812*0,15		1,172			
	w		"2.PP.15'10,93*0,15		1,640			
	w		"2.PP.16'15,35*0,15		2,303			
	w		"2.PP.17"7,15*0,15		1,073			
	w		Mezisoučet		43,489			
	w		"odpočet otvory" -69,35		-69,350			
	w		Součet		311,416			
3	K	>622252002	[Montáž profilů kontaktního zatepleni ostatních stěnových, dilatačních apod. lepených do tmelu	m	620,000 j	66,60000	41 292,00	SOD
	w		"vnitrní apu" 305		305,000			
	w		"vnitřní rohy" 315		315,000			
	w		Součet		620,000			
4	M	59051516	\profil začišťovací PVC pro ostění vnitřních omítek	m	320,250'	73,73000 \	23 612,03	CS ÚRS 2025 01*0,73
	w		"vnitřní apu" 305		305,000			
	w		305*1,05 'Přepočtené koeficientem množství		320,250			
5	M	\55343023	profil rohový Pz s kulatou hlavou pro vnitřní omítky tl 15mm	m	456,750	48,54500 !	22 172,93	CS ÚRS 2025 01*0,73
	w		"vnitřní rohy" 435		435,000			
	w		435*1,05 'Přepočtené koeficientem množství		456,750			
	D	998	Přesun hmot				1 475,62	
6	K	998011002	(Přesun hmot pro budovy občanské výstavby, bydlení, výrobu a služby s nosnou svislou konstrukcí zděnou z cihel, tvárnic nebo kamene vodorovná dopravní (vzdálenost do 100 m pro budovy výšky přes 6 do 12 m	t	6,629	222,60000	1 475,62	SOD

ZMĚNOVÝ LIST
VO - pouzdra

ZL 23

Stavba:	**Vybudování komunitního DOZP v lokalitě Nové Město nad Metují - stavební práce**		
Objekt:	**10-07**		
Předkládá:	Sdružení CEPS	**Datum:**	**23.06.2025**

Odesláno / předáno:		**Přílohy / počet listů**		
poštou		1) Položkový rozpočet změny	X	listů
e-mailem	X	2) Projektové podklady	X	listů, výkresů
osobně	—JT"	3) Fotodokumentace	X	listů

í Technický popis změny:

1.1 Popis původního řešení:

žádné

1.2 Popis nového řešení:

Doplnění pouzder pro stabilizaci VO sloupů

2 Zdůvodnění změny:

Na základě TP pro montáž VO musí být doplněno o pouzdra. Tato skutečnost není zahrnuta v rozpočtu. ZL narovnává tuto skutečnost.

3 Vliv na dopracování projektové dokumentace:		**ANO** (uvést jaký dokument)	X	**NE**
4 Dopad do smluvních termínů:		**ANO** (uvést návrh prodloužení lhůty smluvního termínu)	X	**NE**

5 Číslo odstavce ve smyslu § 222 zákona č. 134/2016 Sb. - Zákona o zadávání veřejných zakázek	**odst.**	£

6 Náklady:	Cena méněprací (odpočet):	-	0,00 Kč	bez DPH
	Cena víceprací (přípočet):	+	20 299,46 Kč	bez DPH
	Výsledná ceny změny:		**20 299,46 Kč**	bez DPH

7 Schválil:

za zhotovitele:	za TDS:	za AD:	za uživatele:	za objednatele:
23.06.2Q25/ /	23.06.2025	23.06.2025	23.06.2025 /	23.06.2025
[redacted]				
sÓruženiCEPS L- — ZL	INGEN1RING KRKONOŠE a.s.	Řezanina & Bartoň s.r.o.	Ústav sociální péče pro mládež Kvasiny	Královéhradecký kraj

SOUPIS PRACÍ

Stavba:
DOZP - NMnM
Objekt:
ZL23 - VO - pouzdra

Místo: Datum: 26. 7. 2024

Zadavatel: Projektant:
Zhotovitel: Zpracovatel:

PČ	Typ	Kód	Popis	MJ	Množství	J.cena [CZK]	Cena celkem [CZK]	Cenová soustava
Náklady soupisu celkem							**20 299,46**	
	D	HSV	Práce a dodávky HSV				20 299,46	
	D	1	Zemní práce				999,23	
1	K	122211101	Odkopávky a prokopávky ručně zapažené i nezapažené v hornině třídy těžitelnosti I skupiny 3	m3	0,500	773,80000	386,90	CS ÚRS 2025 01*0,73
	W		"VO - pouzdra" 0,5*0,5*2		0,500			
2	K	162211311	vodorovné přemístění výkopku nebo sypamny stavebním kolečkem s vyprázdněním kolečka na hromady nebo do dopravního prostředku na vzdálenost do 10 m z horniny třídy těžitelnosti I, tslriminy 1 až .3	m3	0,500	101,47000	50,74	CS ÚRS 2025 01*0,73
	W		"VO - pouzdra" 0,5*0,5*2		0,500			
3	K	162211319	Vodorovné přemístění výkopku nebo sypaniny stavebním kolečkem s vyprázdněním kolečka na hromady nebo do dopravního prostředku na vzdálenost do 10 m Příplatek za každých dalších 10 m k ceně -1311	m3	2,000	93,44000	186,88	CS ÚRS 2025 01*0,73
	W		0,5*4 'Přepočtené koeficientem množství		2,000			
4	K	167111101	Nakládání, skládání a překládání neulehlého výkopku nebo sypaniny ručně nakládání, z hornin třídy těžitelnosti I, skupiny 1 až 3	m3	0,500	279,59000	139,80	CS ÚRS 2025 01*0,73
5	K	171251201	Uložení sypaniny na skládky nebo meziskládky bez hutnění s upravením uložené sypaniny do předepsaného tvaru	m3	0,500	20,82000	10,41	SOD
6	K	174151102	Zásyp sypaninou z jakékoliv horniny strojně s uložením výkopku ve vrstvách se zhutněním v prostorách s omezeným pohybem stroje s urovnáním povrchu zásypu	m3	0,500	449,00000	224,50	SOD
	D	2	Zakládáni				3 275,45	
7	K	274313711	Základy z betonu prostého pasy betonu kamenem nepřekládaného tř. C 20/25	m3	1,076	3 044,10000	3 275,45	CS ÚRS 2025 01*0,73
	W		"podklad" (0,5*0,5*0,1)*3		0,075			
	W		"obetonování trubky" (0,5*0,5'1,9)*3-(PI*0,15*0,15*2)*3		1,001			
	VV		Součet		1,076			
	D	8	Vedení trubní dálková a přípojná				15 408,40	
8	K	871 371 011	Montáž kanalizačního potrubí z polypropylenu PP hladkého plnostěnného SN 4 DN 300	m	6,000	152,57000	915,42	CS ÚRS 2025 01*0,73
	W		"VO - pouzdra" 3*2		6,000			
9	M	28617028	*trubka kanalizační PP plnostěnná třívrstvá DN 300x1000mm SN4*	m	6,090	2 379,80000	14 492,98	CS ÚRS 2025 01*0,73
	W		6*1,015 'Přepočtené koeficientem množství		6,090			
	D	998	Přesun hmot				616,38	
10	K	998011002	Přesun hmot pro budovy občanské výstavby, bydlení, výrobu a služby s nosnou svislou konstrukcí zděnou z cihel, tvárnic nebo kamene vodorovná dopravní vzdálenost do 100 m pro budovy výšky přes 6 do 12 m	t	2,769	222,60000	616,38	SOD

ZL 23

STUPŇOVITÉ OCELOVE STOŽÁRY

Osvětlovací stožár bezpaticový - třístupňový

TYPOVÁ ŘADA **K**

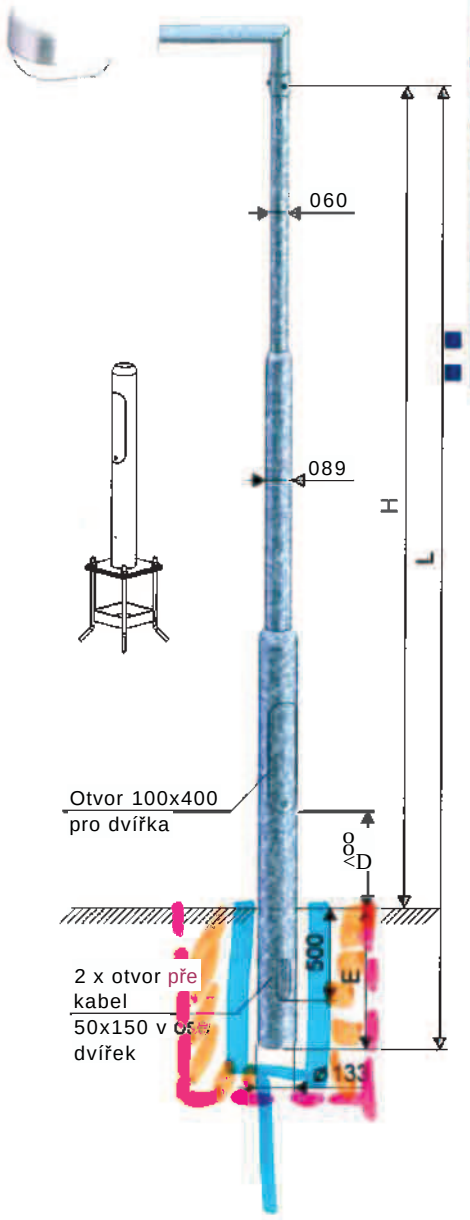

Typ	Obj. číslo	H (mm)	L (mm)	E (mm)	Hmotn. (kg)	Plocha (m^2)	Zatížení (kg)
K 3 - 133/89/60	12100-00003	3 000	3 600	600	31	: 1;'!	40
K 3,5 ■ 133/89/60	12100-00004	3 500	4 100	600	33	1 29	40
K 4 - 133/89/60	12100-00005	4 000	4 600	600	36	143	35
K 4.5 - 133/89/60	12100-00006	4 500	5 100	600	40	1.57	35
K 5 - 133/89/60	12100-00007	5 000	5 600	600	42	1 67	30
K 5.5 - 133/89/60	12100-00008	5 500	6 100	600	45	1 81	30
K 6 - 133'89/60	12100-00009	6 000	6 800	800	50	2.03	30
K 7 133/89/60	12100-00011	7 000	8 000	1 000	63	2.52	25
K 8 - 133/89/60	12100-00013	8 000	9 000	1 ooo	67	2.71	25
K9 - 133/89/60	12100-00015	9 000	10 200	1 200	97	3.21	15
K 10 - 133/89/60	12100-00017	10 000	11 200	1 200	110	3 63	15

■ *dělený*

Uvedená hmotnost je pouze orientační

TYPY VÝLOŽNÍKÚ:
SK, SD, SKA, SKC, SKD, SKE, DA, DB, DC
1-4 ramenné v závislosti na výšce stožáru, nebo lze instalovat svítidlo přímo na dřík.
Počet ramen výložníku a jejich délka vyložení je stanovena v závislosti na výšce dříku stožáru a jeho celkovém zatížení (hmotnost a plocha vlastního výložníku včetně použitých svítidel).

POUŽITÍ:
Osvětlení sadů, parků, pěších zón a vedlejších komunikací.

POVRCHOVÁ ÚPRAVA:
- žárové zinkování dle normy DIN EN ISO 1461
- žárové zinkování s vrchním nátěrem dle tabulek RAL (DUPLEX SYSTEM)

PROVEDENÍ:
- spodní část dříku nad zemí je opatřena otvorem s dvířky pro montáž elektropřislušenství
- ve spodní části dříku pro vetknutí jsou zhotoveny 2 otvory pro průchod kabelů

VARIANTY STOŽÁRŮ:
- vetknuté provedení
- vetknutý s ochrannou manžetou
- s přírubou

DOPLŇKOVÝ SORTIMENT:
- stožárová výzbroj
- stožárová svítidla
- světelné zdroje

CERTIFIKACE A SHODA:
Výrobek svým charakterem odpovídá souboru norem ČSN EN 40 a splňuje požadavky dle ČSN EN ISO 3834, jakost výrobku je řízena dle EN ISO 9001:2015.

KG DU 300 SV4

- výtop
- BETON

C (

KOOPERATIVA vod družstvo, Sázavská 504, 285 04 Uhlířské Janovice, česká republika
tel.: [redacted] e-mail: [redacted] www.kooperativa-vod.cz

731 -Obkadv •e'3nr z»e	921	920	21020370?	oei podstavte bWrače	kus	169,00	■*7 35
73" - Obked'. z kameje				válcového			
733 -\atery	921	420	210203711	s podstavcem	kus	342,00	156,84
Z'4-'-'sS:.-e tapet.	921	420	210203712	s podstavcem a vyvodkou	kus	413,00	139.33
736 - 5tnete a zeipur pre uprav	921	420	210203712	párového ve skříňce	kus	308,00	141.27
737 - Zasklívání				návěstniho svítidla			
739 -?■?', ~.z e .*ji* >cce-j■.•< r.pnsdm - a zeťiio: -svr Zet' £«■'	921	A20	210203703	pro bezpeáiost letedceho provozu	kus	736,00	Ž37.5S
79S • lokaní ■.-.tápe,			21020*?-	Montáž stožárů osvětleni			
2IM - Elekbomprtažri prače -spxxxouc	921	A20	210204001	parKovvch betprxrzvď i	kus	852,00	19C 31
A02 - 'Kfove korstrjKCe pro rozvocv. Pnstroje a rozvode. - -noniá?	921	A20	210204002	parkových ocetovvch	kus	915,00	-19. ?5
AC' •"rařčn> -eneni cro městskou dopravu ptůmvsiove dráhv a teřabv --ontaž	921	420	210204021	ostatních betonových	bjí	2 950,00	1 15* 15
AC* - .enk.o-»rs veder* nr -montáž				samostatně stojících			
AC5 - .enkovn, vede'- v- -monzaž				kompozitních, déScy			
A-3Ť - en<oyr.. veperv v- -. a r/r -montáž	921	420	210204i03l	doSm	kus	717,00	**328.30**
AO[T] - -iote spc.ro aa eoen:, pňpojrecove rorvocv - montáž	921	A20	21020*332	přes 8 <Jo 10 m	kus	785,00	360.12
AC3 - Izoiovane - odče, šňůr . a <abe"v měděné -montáž	921	420	21020*333	přes 10 do 12 m	kus	854,00	591,4?
Aj- - Izoicvare vodiče a vapeiv "iiiwo-.-e - montáž				ocelových, délfcy			
A:■:•- Hkončem « orocoie'v ■■■odičJ.kapej a šňůr. podperrrv *i* pruchodk'- -montáž	921	A20	210204011	do 12 m	Bj kus	3 260,00	1 *92.96
AU - Spraa. spouštěn a i eguiacni ustroj - •nontaz	921	A20	21020*312	přes 12 do 18 m	kus	4 330,00	1936 78
Ai2 - ustrojí'jste -montáž	921	420	21C20*315	přes 13 do 24 r»	kus	4 540,00	2031 79
A12 - Stykače. rete, jstic tra"a - mc taz				uchycených na zábradk'			
Aló - Měnu př stroje - montáž	vží	420	21020*041	□celovvet	kus	631,00	239.31
AI.[7] - ''arsfermator- -montáž			210204j··	Montáž výložníků osvětleni			
Alí - Ror adéče. 'or.-ocne skříně, oesKV. svorkovrwe - montáž				jednoramenných			
A21 ■$.-itídia a os .'ěBovaa zařízeni - montáž				**nástěnných, hmotnosti**			
21120 ••• - Montáž sv-bděl výbojkových se zapejerwn vodičů	971	A20	21'3204:00	do 35 kg	kus	1 210,00	552.57
21-12039- Montáž s .ibeel i£Ď se zapojením vodici	■"•21	A20	210204101	pres 35 kg	h*	I 250,00	572.?7
2112C3.?- ■Montáž soecaifWi s .ibdel se zapojením vooičč				sloupových, hmotnosti			
21C2OA0" - Montáž stožárů osvětlen	921	A20	210204103	do 35 kg	kus	1380,00	**634,52**
2112041- - Montáž v ,'fožnků os.ěBeni	921	420	21020*10-	přes 35 kg	kus	1440,00	**659.*6**
2112041' - Montáž patro stožáru os.étem				dvouramenných			
21Ó2C42-■ - Montáž etektrov .■zb'teje stožárů osv ěHem							

Pinv popň - '

■'krtší stožáru os reeem a r zstevv* sryiocn
:.f. . LI . >_• . jj 12'

[redacted]

ZMĚNOVÝ LIST

Výměna mlátové cesty za kartáčovaný beton

ZL24

Stavba:	**Vybudování komunitního DOZP v lokalitě Nové Město nad Metují - stavební práce**		
Objekt:	**SO-04**		
Předkládá:	Sdružení CEPS	**Datum:**	**07.07.2025**

Odesláno / předáno:		**Přílohy / počet listů**		
poštou		1) Položkový rozpočet změny	X	listů
e-mailem	~5C	2) Projektové podklady	X	listů, výkresů
osobně	X	3) Fotodokumentace	X	listů

1 Technický popis změny:

1.1 Popis původního řešení:

Zhotovení mlátové cesty.

1.2 Popis nového řešení:

Záměna mlátové cesty za betonový chodník tl. 80mm vč. obrub zahradních do betonové lože a štěrkových vrstev vč. geotextilie.

2 Zdůvodnění změny:

Změna na žádost objednatele.
Na základě požadavku objednatele dochází ke změně provedení komunikace - původně navržená mlátová cesta bude nahrazena betonovým chodníkem vč. obrub a dilatace. Tato úprava s sebou nese potřebu provedení dalších prací, které zvyšují technologickou náročnost celé realizace.
Je nutné provést rozšíření výkopových prací, kartáčování povrchu a následné ošetřování betonu po betonáži po dobu min. 21 dní.
V harmonogramu stavebních prací bylo původně uvažováno, že mlátová cesta bude realizována jako poslední krok, a to z důvodu možného poškození při dokončovacích pracích. Termín realizace byl plánován na druhou polovinu července.
Vzhledem ke změně na kartáčovaný beton, který je technologicky náročnější a vyžaduje delší načasování, přípravu a následnou péči o povrch tímto dojde k prodloužení realizační doby. Tato změna má tedy přímý vliv na termín dokončení stavby.
Schválená změna provedení chodníků ze strany TDS, AD 30.6. na KD.

3 Vliv na dopracování projektové dokumentace:		**ANO** (uvést jaký dokument)	X	NE
4 Dopad do smluvních termínů:	X	**ANO** (uvést návrh prodloužení lhuty smluvního termínu)		**NE**

Navrhované prodloužení termínu o 28 dní.

5 Číslo odstavce ve smyslu § 222 zákona č. 134/2016 Sb. - Zákona o zadávání veřejných zakázek **odst.** 6

6 Náklady:	Cena méněprací (odpočet):	—	54 147,60 Kč	bez DPH
	Cena víceprací (přípočet):	+	325 732,96 Kč	bez DPH
	Výsledná ceny změny:		**271 585,36 Kč**	bez DPH

7 Schválil:

za zhotovitele	za TDS:	za AD:	za uživatele:	za objednatele:
07.07.2025	07.07.2025	07.07.2025	07.07.2025	07.07.2025
[redacted]				
Sdružení CEPS	INGENIRING KRKONOŠE a.s.	Řezanina & 'Bartoň s.r.o.	Ústav sociální péče pro mládež Kvasiny	Královéhradecký kraj

SOUPIS PRACÍ

Stavba:
DOZP - NMnM
Objekt:
ZL 24 - Výměna kartáčovaného betonu za mlátovou cestu

Místo: | Datum: 26. 7. 2024

Zadavatel: | Projektant:
Zhotovitel: | Zpracovatel:

PČ	Typ	Kód	Popis	MJ	Množství	J.cena [CZK]	Cena celkem [CZK]	Cenová soustava
Náklady soupisu celkem							**271 585,36**	
	D	HSV	Práce a dodávky HSV				271 585,36	
	D	1	Zemní práce				29 629,35	
1	K	R112001	Dodávka a montáž ukončovacího lemu z plechu ocelového tl 10mm	m	4,500	2 500,00000	11 250,00	R- položka
2	K	167151102	Nakládáni, skládáni a překládání neulehlého výkopku nebo sypaniny strojně nakládání, množství do 100 m3, z horniny třídy těžitelnosti II, skupiny 4 a 5	m3	35,250	33,00000	1 163,25	SOD
	VV		naložení recyklátu pro podsypy a zásypy					
	VV		235*0,15		35,250			
	W		Součet		35,250			
3	K	167151112	Nakládání, skládání a překládáni neulehlého výkopku nebo sypaniny strojně nakládáni, množství přes 100 m3, z hornin třídy těžitelnosti II, skupiny 4 a 5	m3	35,250	33,00000	1 163,25	SOD
4	K	171201231	Poplatek za uložení stavebního odpadu na recyklační skládce (skládkovné) zeminy a kameni zatříděného do Katalogu odpadů pod kódem 17 05 04	t	63,450	253,00000	16 052,85	SOD
	w		35,25*1,8 'Přepočtené koeficientem množství		63,450			
	D	2	Zakládání				58 524,63	
		271532219R	Provedení podsypu pod základové konstrukce se zhutněním a urovnáním povrchu z betonového recyklátu (bez dodávky materiálu)	m3	50,700	484,50000	24 564,15	SOD
	W		338*0,15		50,700			
2	K	273362021	Výztuž základů desek ze svařovaných sítí z drátů typu KARI	t	1,199	28 324,00000	33 960,48	CS ÚRS 2025 02*0,73
	W		"KARI 6/100/100" 235*4,44/1000		1.043			
	W		1,043*1,15 'Přepočtené koeficientem množství		1,199			
	D	3	Svislé a kompletní konstrukce				110 505,65	
	K	273322611	Základy z betonu železového (bez výztuže) desky z betonu se zvýšenými nároky na prostředí tř. C 30/37	m3	31,020	3 562,40000	110 505,65	CS ÚRS 2025 02*0,73
	W		235*0,132		31,020			
	D	5	Komunikace pozemní				-54 147,60	
8	K	5[illegible]111p	Mlátová cesta - obrusná vrstva (upravená lomová výšivka vel. 0-4 mm), tl. 40 mm	m2	338,000	-160,20000	-54 147,60	SOD
	D	6	Úpravy povrchů, podlahy a osazování výplní				30 472,19	
9	K	631319203	Příplatek k cenám betonových mazanin za vyztuženi ocelovými vlákny (drátkobeton) objemové vyztužení 25 kg/m3	m3	27,040	670,14000	18 120,59	CS ÚRS 2025 01*0,73
	W		338*0,08		27,040			
10	K	633831115	Povrchová úprava betonových podlah zdrsnění kartáčováním strojně s předchozím přehlazením	m2	235,000	52,56000	12 351,60	CS ÚRS 2025 01*0,73
	D	9	Ostatní konstrukce a práce, bourání				82 662,40	
11	K	919111111	Řezání dilatačních spár v čerstvém cementobetonovém krytu příčných nebo podélných, šířky 4 mm, hloubky do 60 mm	m	191,000	81,03000	15 476,73	CS ÚRS 2025 01*0,73
12	K	919726122	Geotextilie netkaná pro ochranu, separaci nebo filtraci měrná hmotnost přes 200 do 300 g/m2	m2	676,000	52,99800	35 826,65	CSÚRS 2025 01*0,73
	W		"spodní vrstva" 338		338,000			
	W		"vrchní - ochranná vrstva" 338"		338,000			
	W		Součet		676,000			
13	K	919741111	Ošetření cementobetonové plochy kropením vodou	m2	9 464,000	0,31390	2 970,75	CS ÚRS 2025 01*0,73
	W		"kropení 28 dní" 338*28		9 464,000			
14	K	939191011	Bedněni konstrukcí pozemních komunikaci svislé i skloněné zřízení	m2	28,680	618,31000	17 733,13	CS ÚRS 2025 01*0,73
	W		191,2*0,15		28,680			
15	K	939191021	Bednění konstrukcí pozemních komunikací svislé i skloněné odstranění	m2	28,680	275,94000	7 913,96	CS ÚRS 2025 01*0,73
16	K	938909331	čištění vozovek metením bláta, prachu nebo hlinitého nánosu s odklizením na hromady na vzdálenost do 20 m nebo naložením na dopravní prostředek ručně povrchu podkladu nebo krytu betonového nebo živičného	m2	338,000	8,11000	2 741,18	SOD
	VV		ZP4 - dlažba					
	w		338		338,000			
	D	998	Přesun hmot				13 938,74	

PC	Typ	Kód	Popis	MJ	Množství	J.cena [CZK]	Cena celkem [CZK]	Cenová soustava
17	j K	998223011	Přesun hmot pro pozemní komunikace s krytem dlážděným dopravní vzdálenost do 200 m jakékoliv délky objektu	t	84,468	165,01800	13 938,74	SOD

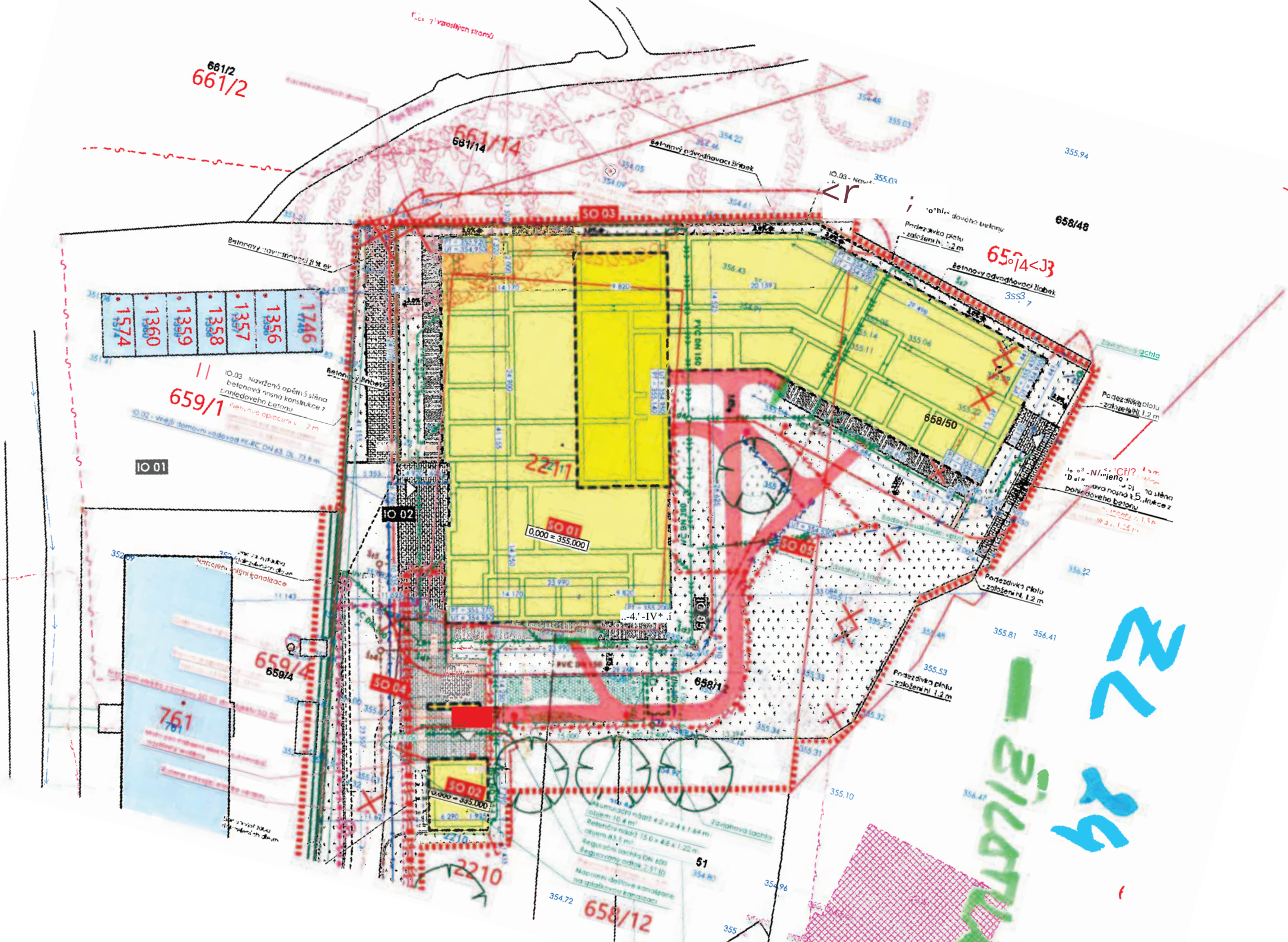
661/2
661/14
SO 03
658/48
658/50
659/1
1574
1360
1359
1358
1357
1356
1746
IO 01
IO 02
SO 01
0,000 = 355,000
SO 05
SO 04
SO 02
659/4
761
658/1
2210
658/12
51
Betonový odvodňovací žlábek
Podezdívka plotu - založení hl. 1,2 m
355.94
355.81
356.41
355.53
355.10
354.72

ZMĚNOVÝ LIST

Pozinkování zámečnických konstrukcí

ZL25

Stavba:	**Vybudování komunitního DOZP v lokalitě Nové Město nad Metují - stavební práce**
Objekt:	**SO-01**

Předkládá:	Sdružení CEPS	**Datum:**	**23.06.2025**

Odesláno / předáno:		**Přílohy / počet listů**		
poštou		1) Položkový rozpočet změny	X	listů
e-mailem	X	2) Projektové podklady	X	listů, výkresů
osobně	X	3) Fotodokumentace	X	listů

1 Technický popis změny:

1.1 Popis původního řešení:

žádné

1.2 Popis nového řešení:

Pozinkování zámečnických konstrukcí

2 Zdůvodnění změny:

Na základě dohody bude proveden podklad ze zinku. Tato skutečnost není zahrnuta v rozpočtu. ZL narovnává tuto skutečnost.

3 Vliv na dopracování projektové dokumentace:		**ANO** (uvést jaký dokument)	X	**NE**
4 Dopad do smluvních termínů:		**ANO** (uvést návrh prodloužení lhůty smluvního termínu)	X	**NE**

5 Číslo odstavce ve smyslu § 222 zákona č. 134/2016 Sb. - Zákona o zadávání veřejných zakázek **odst.** *Q*

6 Náklady:	Cena méněprací (odpočet):	—	0,00 Kč	bez DPH
	Cena víceprací (přípočet):	+	10 401,70 Kč	bez DPH
	Výsledná ceny změny:		**10 401,70 Kč**	bez DPH

7 Schválil:

za zhotovitele:	za TDS:	za AD:	za uživatele:	za objednatele:
23.06.2025	23.06.2025	23.06.2025	23.06.2025	23.06.2025
[redacted]				
Sdružqní CEPS	INGENIRING KRKONOŠE a.s.	Řezanina & Bartoň s.r.o.	Ofc/av sociální péče pro mládež Kvasiny	Královéhradecký kraj

SOUPIS PRACÍ

Stavba:
DOZP - NMnM
Objekt:
ZL25 - Pozinkování zám. kostrukcí

Místo: Datum: 26. 7. 2024

Zadavatel: Projektant:
Zhotovitel: Zpracovatel:

PČ	Typ	Kód	Popis	MJ	Množství	J.cena [CZK]	Cena celkem [CZK]	Cenová soustava
Náklady soupisu celkem							**10 401,70**	
	D	HSV	Práce a dodávky HSV				10 401,70	
	D	6	Úpravy povrchů, podlahy a osazování výplní				10 401,70	
1	K	628613611	Žárové zinkování ponorem dílů ocelových konstrukcí hmotnosti do 100 kg	kg	254,900	40,80700	10 401,70	CS ÚRS 2025 01*0,73
	W		"zábradlí v oknech" 46,2+18,7		64,900			
	W		"žebnky" 90+100		190,000			
	W		Součet		254,900			

ZMĚNOVÝ LIST

Dopočet zlaté barvy

ZL26

Stavba:	**Vybudování komunitního DOZP v lokalitě Nové Město nad Metují - stavební práce**
Objekt:	**SO-01**

Předkládá:	Sdružení CEPS	**Datum:**	**23.06.2025**

Odesláno / předáno:		**Přílohy / počet listů**		
poštou		1) Položkový rozpočet změny	X	listů
e-mailem	"X"	2) Projektové podklady	X	listů, výkresů
osobně	X	3) Fotodokumentace	X	listů

1 Technický popis změny:

1.1 Popis původního řešení:

žádné

1.2 Popis nového řešení:

Dopočet zlaté barvy u dveří.

2 Zdůvodnění změny:

Na základě požadavku a sjednocení barevností AL interiérových výplní. Tato skutečnost není zahrnuta v rozpočtu. ZL narovnává tuto skutečnost.

3 Vliv na dopracování projektové dokumentace:		**ANO** (uvést jaký dokument)	X	**NE**
4 Dopad do smluvních termínů:		**ANO** (uvést návrh prodloužení lhůty smluvního termínu)	X	**NE**

5 Číslo odstavce ve smyslu § 222 zákona č. 134/2016 Sb. - Zákona o zadávání veřejných zakázek **odst.** *Q*

6 Náklady:	Cena méněprací (odpočet):	—	0,00 Kč	bez DPH
	Cena víceprací (přípočet):	+	5 056,81Kč	bez DPH
	Výsledná ceny změny:		**5 056,81 Kč**	bez DPH

7 Schválil:

za zhotovitele	za TDS:	za AD:	za uživatele:	za objednatele:
23.06.2025	23.06.2025	23.06.2025	23.06.2025	23.06.2025
[redacted]				
SdružímCEPS	INGENIRING KRKONOŠE a.s.	Řezanina & Bartoň s.r.o.	Ú v sociální péče pro mládež Kvasiny	Královéhradecký kraj

SOUPIS PRACÍ

Stavba:
DOZP - NMnM
Objekt:
ZL26 - Dopočet zlaté barvy, odpočet brana

Místo: Datum: 26. 7. 2024

Zadavatel: Projektant:
Zhotovitel: Zpracovatel:

PČ	Typ	Kód	Popis	MJ	Množství	J.cena [CZK]	Cena celkem [CZK]	Cenová soustava
Náklady soupisu celkem							**5 056,81**	
o	PSV		Práce a dodávky PSV				5 056,81	
D	767		Konstrukce zámečnické				5 056,81	
1	j K	|?67_DiO3	¦Kompletní dodávka a montáž AL interiérových 'dvoukřídlých prosklených dveří 1775x2250 mm, lvčetně A! rámu, v provedeni dle PD	kus	0,100	50 568,10000	5 056,81	SOD
	W		"dopočet zlaté barvy" 0,1		0,100			
	W		Součet		0,100			

ZMĚNOVÝ LIST

Sestavení gabionů

ZL 27

Stavba:	**Vybudování komunitního DOZP v lokalitě Nové Město nad Metují - stavební práce**
Objekt:	**SO-02**

Předkládá:	Sdružení CEPS	**Datum:**	**23.06.2025**

Odesláno / předáno:		**Přílohy / počet listů**		
poštou		1) Položkový rozpočet změny	X	listů
e-mailem	X	2) Projektové podklady	X	listů, výkresů
osobně	~ 5T"	3) Fotodokumentace	X	listů

1 Technický popis změny:

1.1 Popis původního řešení:

žádné

1.2 Popis nového řešení:

Doplnění položky pro vyplnění gabionových košů kamenem.

2 Zdůvodnění změny:

Chybějící položka v rozpočtu.

3 Vliv na dopracování projektové dokumentace:		**ANO** (uvést jaký dokument)	X	**NE**
4 Dopad do smluvních termínů:		**ANO** (uvést návrh prodlouženi lhůty smluvního termínu)	X	**NE**

5 Číslo odstavce ve smyslu § 222 zákona č. 134/2016 Sb. - Zákona o zadávání veřejných zakázek **odst.** 6

6 Náklady:	Cena méněprací (odpočet):	—	0,00 Kč	bez DPH
	Cena víceprací (přípočet):	+	96 891,83 Kč	bez DPH
	Výsledná ceny změny:		**96 891,83 Kč**	bez DPH

7 Schválil:

za zhotovitele:	za TDS:	za AD:	za uživatele:	za objednatele:
23.06)2025	23.06.2025	23.06.2025	23.06.2025	23.06.2025
[redacted]				
Sdružení CEPS	INGENIRING KRKONOŠE a.s.	Řezanina & Bartoň s.r.o.	tÚstav sociální péče pro mládež Kvasiny	Královéhradecký kraj

SOUPIS PRACÍ

Stavba:
DOZP - NMnM
Objekt:
ZL27 - Gabiony

Místo: | Datum: 26. 7. 2024

Zadavatel: | Projektant:
Zhotovitel: | Zpracovatel:

Po	Typ	Kód	Popis	MJ	Množství	J.cena [CZK]	Cena celkem [CZK]	Cenová soustava
Náklady soupisu celkem							**96 gg-j 83**	
	D	HSV	Práce a dodávky HSV				96 891,83	
	D	3	Svislé a kompletní konstrukce				96 891,83	
1	K	348215212	Sestavení plotu z drátokamenných košů (gabionů) montáž svařovaných košů z ocelových sítí (materiál ve specifikaci) šířky do 0,5 m výšky přes 1,5 m	m3	6,122	832,20000	5 094,73	CS ÚRS 2025 01*0,73
	W		D.1.1.a.2 S0.01 Půdorys 1.NP					
	W		"výška 1,9 - skutečnost" 5,425*0,5*1,9+ (4,425+3,68)*0,5*1,9+3,44*0,5*1,9-10		6,122			
	W		Součet		6,122			
LI	*M*	*31319014*	*koš gabionový prefabrikovaný pletený z dvouzákrutové sítě s povrchovou úpravou galfan*	*m3*	*3,564*	*3 880,00000*	*13 828,32*	*SOD*
	w		3,394*1,05 'Přepočtené koeficientem množství		3,564			
3	*M*	*58333625R*	*čedičový kámen fr. 50-100 mm*	*t*	*10,691*	*4 750,00000*	*50 782,25*	*SOD*
	w		3,394*3,15 'Přepočtené koeficientem množství		10,691			
4	1	348215311	Sestavení plotu z drátokamenných košů (gabionů) vyplnění košů lomovým kamenem neupraveným (materiál ve specifikaci) na sucho	m3	16,122	1 686,30000	27 186,53	CS ÚRS 2025 01*0,73

ZMĚNOVÝ LIST
Niky pro hasičáky

ZL28

Stavba:	**Vybudování komunitního DOZP v lokalitě Nové Město nad Metují - stavební práce**		
Objekt:	**SO-01**		
Předkládá:	Sdružení CEPS	**Datum:**	**14.07.2025**

Odesláno / předáno:		**Přílohy / počet listů**		
poštou		1) Položkový rozpočet změny	X	listů
e-mailem	"5C"	2) Projektové podklady	X	listů, výkresů
osobně	X	3) Fotodokumentace	X	listů

1 Technický popis změny:

1.1 Popis původního řešení:

žádné

1.2 Popis nového řešení:

Doplnění nik pro krabice hasících přístrojů.

2 Zdůvodnění změny:

Doplnění nik pro krabice hasících přístrojů.

3 Vliv na dopracování projektové dokumentace:		**ANO** (uvést jaký dokument)	X	**NE**
4 Dopad do smluvních termínů:		**ANO** (uvést návrh prodloužení lhůty smluvního termínu)	X	**NE**
5 Číslo odstavce ve smyslu § 222 zákona č. 134/2016 Sb. - Zákona o zadávání veřejných zakázek			**odst.**	6

6 Náklady:	Cena méněprací (odpočet):	—	0,00 Kč	bez DPH
	Cena víceprací (přípočet):	+	7 070,13 Kč	bez DPH
	Výsledná ceny změny:		**7 070,13 Kč**	bez DPH

7 Schválil:

za zhotovitele:	za TDS:	za AD:	za uživatele:	za objednatele:
14.07.2025	14.07.2025	14.07.2025	14.07.2025	14.07.2025
[redacted]				
Sdru; eníCE S	INGENIRING KRKONOŠE a.s.	Řezanina & Bartoň s.r.o.	Ústav sociální péče pro mládež Kvasiny	Královéhradecký kraj

SOUPIS PRACÍ

Stavba:
DOZP - NMnM
Objekt:
ZL28 - Niky pro hasičáky

Místo: | Datum: 26. 7. 2024

Zadavatel: | Projektant:
Zhotovitel: | Zpracovatel:

PČ	Typ	Kód	Popis	MJ	Množství	J.cena [CZK]	Cena celkem [CZK]	Cenová soustava
Náklady soupisu celkem							**7 070,13**	
	D	HSV	Práce a dodávky HSV				7 070,13	
	D	6	Úpravy povrchů, podlahy a osazování výplni				3 450,06	
1	K	612131121	Podkladní a spojovací vrstva vnitřních omítaných ploch penetrace disperzní nanášená ručně stěn	m2	1,458	49,41000	72,04	SOD
	W		0,6*0,27*9		1,458			
	K	612321121	Omítka vápenocementová vnitřních ploch nanášená ručně jednovrstvá, tloušťky do 10 mm hladká svislých konstrukcí stěn	m2	1,458	250,75000	365,59	SOD
3	K	612321131	Potažení vnitřních ploch vápenocementovým štukem tloušťky do 3 mm svislých konstrukcí stěn	m2	1,458	153,00000	223,07	SOD
4	K	619995001	Začištění omítek (s dodáním hmot) kolem oken, dveří, podlah, obkladů apod.	m	15,660	178,12000	2 789,36	CS ÚRS 2025 02*0,73
	W		"začištění kolem skříně" (0,6*2+0,27*2)*9		15,660			
	D	9	Ostatní konstrukce a práce, bourání				3 620,07	
5	K	973031345	Vysekání výklenků nebo kapes ve zdivu z cihel na maltu vápennou nebo vápenocementovou kapes, plochy do 0,25 m2, hl. do 300 mm	kus	9,000	402,23000	3 620,07	CS ÚRS 2025 02*0,73

ZMĚNOVÝ LIST

Záměna materiálů podhledů

ZL 29

Stavba:	**Vybudováni komunitního DOZP v lokalitě Nové Město nad Metuji - stavební práce**		
Objekt:	**SO-Ol**		
Předkládá:	**Sdruženi CFPS**	**Datum:**	**23.06.2025**

Odesláno / předáno:		**Přílohy / počet listů**		
poštou		**1) Položkový rozpočet změny**	**X**	listů
e mailem	X	**2) Projektově podklady**	**X**	listů, výkresů
osobně	X	**3) fotodokumentace**	**X**	listů

1 Technický popis změny:

1 í *Popis původního ?eienl*

deslíi podhledu** m.netalni rovna bila ji k Kl_w iov«n«i brj pt iforact- 1'n600*:60f)mn

12 Popis nového rrienl

SDK podhled kazi-tcivy bez drrwani. Nachy p;>v" I viditťiry rastr H 8m»» hODshŮDrnn* ň rn-npralnr podhled I iVťtavy bez déu.*v<)rii Macíky pOVlíh vwlitidnv Mstf !) íjiIIfl' fiOOM&OOnur

2 Zdůvodnění změny:

sjednoceni kazetového Miripu

3 Vliv na dopracování projektové dokumentace		**ANO** J" Vi'"fl •<lVv I Jii;'-**/	X	**NE**
4 Dopad do smluvních terminů		**ANO** lí .< M ry.| ! (.;!> >< . ří vvSi.l . tcíl '(,11	X	**NE**
5 Číslo odstavec ve smyslu §222 zákona č 134/2016 Sb. ■ Zákona o zadávání veřejných zakázek			**odst**	C

-Cena méněpraci (odpočet):	–	152 641,84 Kč	bez DPH
6 Náklady; ÍCena viceprací (připočet):	+	152 641,84 Kč	bez DPH
[Výsledná ceny změny:		0,00 Kč	bez DPH

7 Schválil

23 06 2025	23 06 2025	23 06 2025	23 0	23 06 2025

[redacted]

SOUPIS PRACÍ

Stavba:
DOZP - NMnM
Objekt:
ZL29 - Záměna materiálu podhledů

Místo: Datum: 26. 7. 2024

Zadavatel: Projektant:
Zhotovitel: Zpracovatel:

PČ	Typ	Kód	Popis	MJ	Množství	J.cena [CZK]	Cena celkem [CZK]	Cenová soustava
Náklady soupisu celkem							**0,00**	
	D	PSV	Práce a dodávky PSV				**0,00**	
	D	763	Konstrukce suché výstavby				**0,00**	
1	M	59036500	deska podhledová minerální rovná bílá jemně texturovana bez perforace 15x600x600mm	m2	569,910	-267,83500	-152 641,84	SOD
	W		D.1.1. Technická zpráva					
	W		D.1.1.L1 Skladby konstrukcí SO.01 a SO.02					
	W		Skladba C.1.3.					
	W		D.1.1.a.2 SO.01 Půdorys 1.NP					
	W		"1.1.01" 52,39		52,390			
	W		"1.1.13" 2,89		2,890			
	W		"1.1.15" 4,98		4,980			
	W		"1.1.12" 2,14		2,140			
	W		"1.2.01"63,5		63,500			
	W		"1.2.08" 5,16		5,160			
	VV		"1.2.10" 2,25		2,250			
	W		"1.2.12" 2,54		2,540			
	W		"1.2.17'8,08		8,080			
	W		"1.3.01"56,07		56,070			
	W		"1.3.02'8,04		8,040			
	W		"1.3.05" 2,72		2,720			
	W		"1.3.10" 2,34		2,340			
	W		"1.PP.01" 1,8*6,6		11,880			
	W		"1 PP.02" 10,8*1.8+16*1,8+16,8*1,8		78,480			
	W		"1.PP.04" 6,66		6,660			
	W		"1.PP.05" 16,67		16,670			
	W		"1.PP.06" 48,7		48,700			
	W		"1.PP.07" 6,6*7,2		47,520			
	W		"1.PP.09" 5,94		5,940			
	W		"1.PP.10" 6*8,4		50,400			
	VV		"1.PP.19" 4,25		4,250			
	W		Mezisoučet		483,600			
	W		D.1.1.a.3 S0.01 Půdorys 2.NP					
	W		"2.PP.01" 6,6*3		19,800			
	W		"2.PP.03" 28,71		28,710			
	VV		"2.PP.04" 3*3		9,000			
	W		"2.PP.05" 3*3		9,000			
	VV		"2.PP.06" 6,6*3		19,800			
	W		Mezisoučet		86,310			
	W		Součet		569,910			
2	M	59036.R	$DK Pocifllecl kazetový bez děrování, hladký povrch, viditelný rastr tl 8mm, 600x600mm	m2	460,000	267,83500	123 204,10	R- položka
	VV		569,91-109,91		460,000			
3	M	[illegible]	minerální podhled kazetový bez děrování, hladký povrch, viditelný rastr tl 12mm, 600x600mm	m2	109,910	267,83500	29 437,74	R- položka

ZMĚNOVÝ LIST

Dopočet plotu

ZL 30

Stavba:	**Vybudování komunitního DOZP v lokalitě Nové Město nad Metují - stavební práce**
Objekt:	**SO-03**

Předkládá:	Sdružení CEPS	**Datum:**	**07.07.2025**

Odesláno / předáno:		**Přílohy / počet listů**		
poštou		1) Položkový rozpočet změny	X	listů
e-mailem	X	2) Projektové podklady	X	listů, výkresů
osobně	X	3) Fotodokumentace	X	listů

1 Technický popis změny:

1.1 Popis původního řešení:

žádné

1.2 Popis nového řešení:

Doplnění chybějících částí pletivového oplocení na OS1.

2 Zdůvodnění změny:

Nebylo v soupisu prací, (viděno pouze v jedno řezu pro OS1)

Půlka oplocení se montuje na OS1 a druhá polovina oplocení se montuje do země se zabetonováním.

Po betonáži plotových sloupků musí proběhnout technologická přestávka o délce 7 dní pro dosažení dostatečné penvnosti betonových patek, následně se může montovat drátěné oplocení.

3 Vliv na dopracování projektové dokumentace:		**ANO** (uvést jaký dokument)	X	**NE**
4 Dopad do smluvních termínů:	X	**ANO** (uvést návrh prodloužení lhůty smluvního termínu)		**NE**

Navrhované prodloužení termínu o 10 dní.

5 číslo odstavce ve smyslu § 222 zákona č. 134/2016 Sb. - Zákona o zadávání veřejných zakázek **odst.** ***Q***

6 Náklady:	Cena méněprací (odpočet):	—	0,00 Kč	bez DPH
	Cena víceprací (přípočet):	+	84 008,29 Kč	bez DPH
	Výsledná ceny změny:		**84 008,29 Kč**	bez DPH

7 Schválil:

za zhotovitele:	za TDS:	za AD:	za uživatele:	za objednatele:
07.07.202)5	07.07.2025	07.07.2025	07.07.2025	07.07.2025
[redacted]				
Sdružení CEPS	INGENIRING KRKONOŠE a.S.	Řezanina & Bartoň s.r.o.	Ústav soc. péče pro mládež Kvasiny	Královéhradecký kraj

SOUPIS PRACÍ

Stavba:
DOZP - NMnM
Objekt:
ZL30 - Dopočet plotu

Místo: Datum: 26. 7. 2024

Zadavatel: Projektant:
Zhotovitel: Zpracovatel:

PČ	Typ	Kód	Popis	MJ	Množství	J.cena [CZK]	Cena celkem [CZK]	Cenová soustava
Náklady soupisu celkem							**84 008,29**	
	o	HSV	Práce a dodávky HSV				84 008,29	
	D	1	Zemní práce				2 010,42	
1	K	131111322	Vrtání jamek ručně mechanickým vrtákem průměru přes 100 do 200 mm	m	10,800	103,66000	1 119,53	CS ÚRS2025 01*0,73
	W		12*0,6+6*0,6		10,800			
2	K	131111359	Vrtání jamek Příplatek k cenám -1331 až -1343 za vrtání v kamenité nebo kořeny prorostlé půdě	m	10,800	82,49000	890,89	CS ÚRS 2025 01*0,73
	D	3	Svislé a kompletní konstrukce				55 911,68	
3	K	338171113	Montáž sloupků a vzpěr plotových ocelových trubkových nebo profilovaných výšky do 2 m se zabetonováním do 0,08 m3 do připravených jamek	kus	18,000	307,33000	5 531,94	CS ÚRS 2025 01*0,73
	W		"OS1"12+6		18,000			
4	K	338171115	Montáž sloupků a vzpěr plotových ocelových trubkových nebo profilovaných výšky do 2 m ukotvením k pevnému podkladu	kus	25,000	211,59000	5 289,75	SOD
	W		"OS1+OV.40" 25		25,000			
5	*M*	*55342250R*	*sloupek plotový průběžný Pz a komaxitové 1500/38x1,5mm včetně kotevní patky*	*kus*	*37,000*	*402,20100*	*14 881,44*	*SOD*
	W		"OS1+OV.40" 12+25		37,000			
6	*M*	*55342270R*	*vzpěra plotová 38x1,5mm včetně krytky s uchem 1500mm, včetně kotevní patky*	*kus*	*24,000*	*381,12150*	*9 146,92*	*SOD*
	W		"OS1+OV.40" 12+12		24,000			
7	K	348401120	Montáž oplocení z pletiva strojového s napínacími dráty do 1,6 m	m	111,100	103,21000	11 466,63	SOD
	W		111,1		111,100			
8	*M*	*31327512R*	*pletivo drátěné plastifikované se čtvercovými oky 60/2,8 mm v 1500mm*	*m*	*116,655*	*61,74350*	*7 202,69*	*SOD*
	W		111,1*1,05 "Přepočtené koeficientem množství		116,655			
	w		Součet		116,655			
9	K	348401350	Montáž oplocení z pletiva doplňujících konstrukcí rozvinutí, uchycení a napnutí drátu napínacího	m	222,200	8,11000	1 802,04	SOD
	W		111,1*2		222,200			
W	*M*	*15619100*	*\drát kruhový poplastovaný napínací 2,5/3,5mm*	*m*	*244,420*	*2,41500* 1	*590,27*	*SOD*
	W		111,1*2		222,200			
	W		Součet		222,200			
	W		222,2*1,1 "Přepočtené koeficientem množství		244,420			
	W		Součet		244,420			
	D	9	Ostatní konstrukce a práce, bourání				24 523,62	
11	K	953961212	Kotva chemická s vyvrtáním otvoru do betonu, železobetonu nebo tvrdého kamene chemická patrona, velikost M 10, hloubka 90 mm	kus	310,000	71,10200	22 041,62	CS ÚRS 2025 01*0,73
12	K	977151115	Jádrové vrty diamantovými korunkami do stavebních materiálů (železobetonu, betonu, cihel, obkladů, dlažeb, kamene) průměru přes 60 do 70 mm	m	1,250	1 985,60000	2 482,00	CS ÚRS 2025 01*0,73
	W		"OS1 úprava zákrytových desek" 25*0,05		1,250			
	D	998	Přesun hmot				1 562,57	
13	K	998153131	Přesun hmot pro zdi a vály samostatné se svislou nosnou konstrukci zděnou nebo monolitickou betonovou tyčovou nebo plošnou vodorovná dopravní vzdálenost do 50 m, pro zdi výšky do 12 m	t	3,527	443,03200	1 562,57	SOD

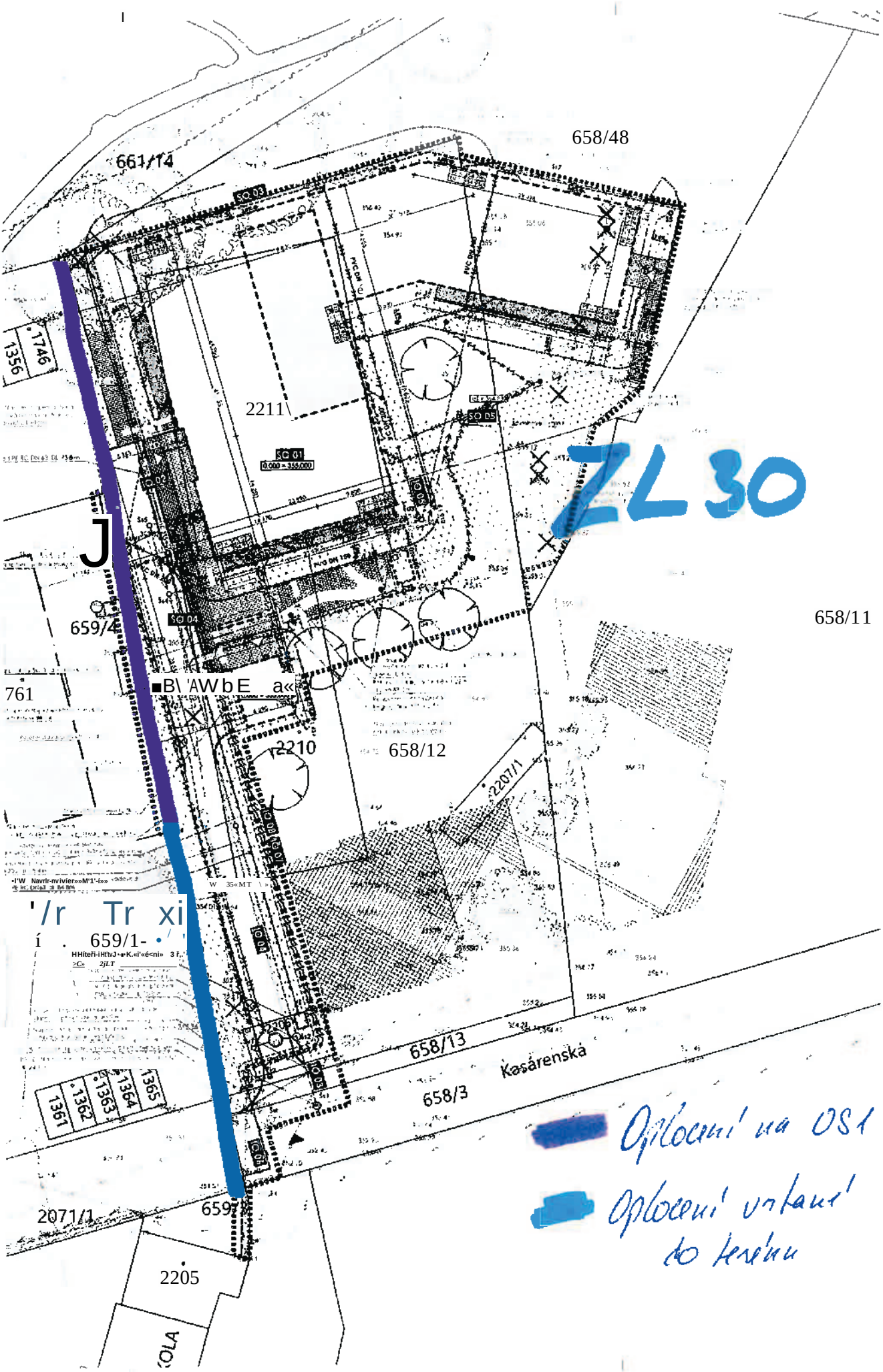
658/48
661/14
1356
1746
2211
SO 01
SO 05
SO 04
ZL 30
J
659/4
658/11
761
2210
658/12
2207/1
659/1
658/13
Kasárenská
658/3
1361
1362
1363
1364
1365
2071/1
659/7
2205
Oplocení na OS1
Oplocení vrtané do terénu

ZMĚNOVÝ LIST
Elektro

ZL31

Stavba:	**Vybudování komunitního DOZP v lokalitě Nové Město nad Metují - stavební práce**		
Objekt:	**SO-OI**		
Předkládá:	Sdružení CEPS	**Datum:**	**08.07.2025**

Odesláno / předáno:		**Přílohy / počet listů**		
poštou		1) Položkový rozpočet změny	X	listů
e-mailem	X~	2) Projektové podklady	X	listů, výkresů
osobně	"X"	3) Fotodokumentace	X	listů

1 Technický popis změny:

1.1 Popis původního řešení:

žádné

1.2 Popis nového řešení:

Doplnění - připojení termostatů, data FVE, čerpadlo - venkovní, myčka, tepelné čerpadlo, klávesnice, výtah, data pro MaR.

2 Zdůvodnění změny:

Doplnění chybějících částí elektroinstalace.

3 Vliv na dopracování projektové dokumentace:		**ANO** (uvést jaký dokument)	X	**NE**
4 Dopad do smluvních termínů:		**ANO** (uvést návrh prodloužení lhůty smluvního termínu)	X	**NE**
5 Číslo odstavce ve smyslu § 222 zákona č. 134/2016 Sb. - Zákona o zadávání veřejných zakázek			**odst.**	C

6 Náklady:	Cena méněprací (odpočet):	—	0,00 Kč	bez DPH
	Cena víceprací (přípočet):	+	63 263,98 Kč	bez DPH
	Výsledná ceny změny:		**63 263,98 Kč**	bez DPH

7 Schválil:

za zhotovitele:	za TDS:	za AD:	za uživatele:	za objednatele:
08.07.2025	08.07.2025	08.07.2025	08.07.2025	08.07.2025
[redacted]				
Sdružení CEPS	INGENIRING KRKONOŠE a.s.	Řezanina & Bartoň s.r.o.	Ústav sociální péče pro mládež Kvasiny	Královéhradecký kraj

SOUPIS PRACÍ

Stavba:
DOZP - NMnM
Objekt:
ZL31 - Elektro

Místo: | Datum: 26. 7. 2024

Zadavatel: | Projektant:
Zhotovitel: | Zpracovatel:

PČ	Typ	Kód	Popis	MJ	Množství	J.cena [CZK]	Cena celkem [CZK]	Cenová soustava
Náklady soupisu celkem							**63 263,98**	
	D	PSV	Práce *a* dodávky PSV				48 090,05	
	D	741	Elektroinstalace - silnoproud				27 500,34	
1	K	741120001	Montáž vodičů izolovaných měděných bez ukončení uložených pod omítku plných a laněných (např. CY), průřezu žíly 0,35 až 6 mm2	m	48,000	17,97600	862,85	SOD
	w		**24**		24,000			
	w		výtah" 24		24,000			
	w		Součet		48,000			
T	M	34141026	*vodič propojovací flexibilní jádro Cu lanované izolace PVC 450/750V (H07V-K) 1x4mm2*	m	48,000	12,08244	579,96	SOD
●	K	741120501	Montáž kabelů flexibilních měděných bez ukončení uložených volně lehkých a středních (např. CGSG), počtu žil do 7	m	75,000	22,19200	1 664,40	CS ÚRS 2025 02*0,73
4	M	34113012	*kabel instalační flexibilní jádro Cu lanované izolace PVC plášť PVC 300/500V (H05VV-F) 2x0,75mm2*	m	86,250	6,08090	524,48	CS ÚRS 2025 02*0,73
	W		75% 15 Výrobního koeficientem množství		86,250			
5	K	741122011	Montáž kabelů měděných bez ukončení uložených pod omítku plných kulatých (např. CYKY), počtu a průřezu žil 2x1,5 až 2,5 mm2	m	42,000	21,57120	905,99	SOD
6	M	34111005	*kabel instalační jádro Cu plné izolace PVC plášť PVC 450/750V (CYKY) 2x1,5mm2*	m	42,000	10,32336	433,58	SOD
7	K	741122015	Montáž kabelů měděných bez ukončení uložených pod omítku plných kulatých (např. CYKY), počtu a průřezu žil 3x1,5 mm2	m	58,000	21,57120	1 251,13	SOD
	w		44		44,000			
	w		"výhřev gule" 14		14,000			
	w		Součet		58,000			
8	M	34111030	*kabel instalační jádro Cu plné izolace PVC plášť PVC 4507750V (CYKY) 3x1,5mm2*	m	58,000	14,09832	817,70	SOD
9	K	741122016	Montáž kabelů měděných bez ukončení uložených pod omítku plných kulatých (např. CYKY), počtu a průřezu žil 3x2,5až6mm2	m	74,000	25,16640	1 862,31	SOD
	w		"retence" 28		28,000			
	w		"výtah" 7		7,000			
	w		"tepelná čerpadla" 11		11,000			
	w		"čerpadlo" 28		28,000			
	w		Součet		74,000			
7	M	34111036	*kabel instalační jádro Cu plné izolace PVC plášť PVC 450/750V (CYKY) 3x2,5mm2*	m	74,000	23,20188	1 716,94	SOD
■ 11	K	741122122	Montáž kabelů měděných bez ukončení uložených v trubkách zatažených plných kulatých nebo bezhalogenových (např. CYKY) počtu a průřezu žil 3x1,5 až 6 mm2	m	16,000	25,87200	413,95	SOD
12	M	34111042	*kabel instalační jádro Cu plné izolace PVC plášť PVC 450/750V (CYKY) 3x4mm2*	m	16,000	39,78480	636,56	SOD
13	K	741122142	Montáž kabelů měděných bez ukončeni uložených v trubkách zatažených plných kulatých nebo bezhalogenových (např. CYKY) počtu a průřezu žil 5x1,5 až 2,5 mm2	m	70,000	25,16640	1 761,65	SOD
	w		32		32,000			
	w		"myčka přívod" 14		14,000			
	w		"bojlery" 24		24,000			
	w		Součet		70,000			
14	M	34111094	*kabel instalační jádro Cu plné izolace PVC plášť PVC 450/750V (CYKY) 5x2,5mm2*	m	70,000	38,09628	2 666,74	SOD
15	K	741122143	Montáž kabelů měděných bez ukončeni uložených v trubkách zatažených plných kulatých nebo bezhalogenových (např. CYKY) počtu a průřezu žil 5x4 až 6 mm2	m	7,000	32,35680	226,50	SOD
16	M	34111098	*kabel instalační jádro Cu plné izolace PVC plášť PVC 4507750V (CYKY) 5x4mm2*	m	7,000	62,06856	434,48	SOD
17	K	741124701	Montáž kabelů měděných ovládacích bez ukončeni uložených volně stíněných ovládacích s plným jádrem (např. JYTY) počtu a průměru žil 2 až 19x0,8 mm2	m	14,000	21,57120	302,00	SOD
18	M	RMAT0037	*kabel J-Y(St)Y 2x2x0,8 mm2*	m	14,000	10,83696	151,72	SOD
19	K	741321R	Úprava rozvaděče	kpl	1,000	2 237,40000'	2 237,40	R- položka
20	K	741322R	Jistič 3f 16A (jištění bojleru)	kus	4,000	575,00000'	2 300,00	R- položka
21	K	74132R	Proudový chránič s jističem 16A včetně montáže do rozvaděče	kus	2,000	2 500,000001	5 000,00	R- položka
22	K	R67050	D+M Krabice acidur	kus	1,000	750,000001	750,00	R- položka
	D	742	Elektroinstalace - slaboproud				20 589,71	

PČ	Typ	Kód	Popis	MJ	Množství	J.cena [CZK]	Cena celkem [CZK]	Cenová soustava
23	K	74211nnn?	Montáž trubek elektroinstalačních plastových ohebných uložených pod omítku	m	45,000	53,92800	2 426,76	SOD
24	M	34571073	trubka elektroinstalační ohebná z PVC (EN) 2325	m	45,000	21,69960	976,48	SOD
25	K	742121001	Montáž kabelů sdělovacích pro vnitřní rozvody počtu žil do 15	m	2gg 000	17,97600	3 703,06	SOD
	W		62		62,000			
	w		"tepelná čerpadla" 14		14,000			
	W		"FVE" 130		130,000			
	W		Součet		206,000			
26	M	RMAT0015	kabel FTP cat.6	m	206,000	15,00996	3 092,05	SOD
27	K	742124003	Montáž kabelů datových FTP, UTP, STP pro vnitřní rozvody pevně	m	28,000	25,16640	704,66	SOD
28	M	RMAT0029	instalační sběmíčový kabel 2x24AWG + 2x20AWG	m	28,000	32,10000	898,80	SOD
29	K	742220081	Montáž čtečky bezkontaktních karet	kus	1,000	1 007,40000	1 007,40	CS ÚRS 2025 02*0,73
30	M	40467016	modul přístupový sběmicový se čtečkou karet, LCD klávesnicí a 1 ovládacím segmentem	kus	1,000	1 788,50000	1 788,50	CS ÚRS 2025 02*0,73
31	K	742220401	Nastavení a oživení PZTS programování základních parametrů ústředny	kus	1,000	5 992,00000	5 992,00	SOD
	D	M	Práce a dodávky M				15 173,93	
	D	46-M	Zemní práce při extr.mont.pracích				15 173,93	
32	K	460791213	Montáž trubek ochranných uložených volně do rýhy plastových ohebných, vnitřního průměru přes 50 do 90 mm	m	140,000	55,44000	7 761,60	SOD
33	M	34571354	trubka elektroinstalační ohebná dvouplášťová korugovaná (chránička) D 75/90mm, HDPE+LDPE	m	140,000	52,94520	7 412,33	SOD

ZMĚNOVÝ LIST

Obloženi stěn

ZL 32 i

Stavba:	**Vybudování komunitního DOZP v lokalitě Nové Město nad Metují - stavební práce**		
Objekt:	**SOOI**		
Předkládá:	**Sdružení CEPS**	**Datum.**	**23.06.2025 j**

Odesláno / předáno:	**Přílohy / počet listů**		
poštou	**1) Položkový rozpočet změny**	**x**	listů
é mailem X	**2) Projektové podklady**	**X**	listů, výkresů
osobně X	**3) Fotodokumentace**	**X**	listů

1 Technický popis změny:

i* 1 *Popis původního řdenI

(Mnpuva íišta/(>bUad stěn *i* vcinukulm.

1.2 Popis nového rděni

překližka bu hltíisí a bňza v< fuctipežarni natet

2 Zdůvodnění změny;

sjednoceni rfrrvénvt h m.itf-tiálv IcibkladúJ v

3 Vliv na dopracováni projektové dokumentace:	**ANO**	X	**NE**
4 Dopad do smluvních termínů:	**ANO**	X	**NE**
S Číslo odstavce ve smyslu § 222 zákona *i* 134/2016 5b Zákona o zadávání veřejných zakázek		**odst.**	**6**

	Cena méněpraci (odpočet)	15 400,00 Kč	bez DPH
6 Náklady	Cena viceprací (přípočet):	15 400,00 Kč	bez DPH
	Výsledná ceny změny:	0,00 Kč	bez DPH

7 Schválil.

rhi>ic«i!r'i	*i»* **Atr**	iííhdtríi.'	**obi¹rHiU*it'**
23 06 2025	*2* **Pt 202**** 1	2M)b?02*_>	**23 0£ ŽO25**

[redacted]

SOUPIS PRACÍ

Stavba:
DOZP - NMnM
Objekt:
ZL32 - Obložení stěn

Místo: Datum: 26. 7. 2024

Zadavatel: Projektant:
Zhotovitel: Zpracovatel:

PČ	Typ	Kód	Popis	MJ	Množství	J.cena [CZK]	Cena celkem [CZK]	Cenová soustava
Náklady soupisu celkem							**0,00**	
	D	PSV	Práce a dodávky PSV				0,00	
	D	766	Konstrukce truhlářské				0,00	
1	K	766211201R	Kompletní dodávka a montáž okopové lišty / obklad stěn z vermikulitu, povrch HPL, průřez 240x20 mm včetně kotevních prvků	m	140,000	-110,00000	-15 400,00	SOD
	W		D.1.1.1 Technická zpráva					
	W		10. Kompletační konstrukce					
	w		D.1.1.f.3.8 Výpis truhlářských výrobků					
	w		"TV.05" 140		140,000			
	w		Součet		140,000			
2	K	76641.R	Dodávka a montáž okopové desky z prkenného obkladu	m2	33,600	458,33333	15 400,00	R- položka
	W		"TV.05" 140*0,24		33,600			

ZMĚNOVÝ LIST

Terasy

ZL33

Stavba:	**Vybudování komunitního DOZP v lokalitě Nové Město nad Metují - stavební práce**
Objekt:	**SO-01**

Předkládá:	Sdružení CEPS	**Datum:**	**03.07.2025**

Odesláno / předáno:		**Přílohy / počet listů**		
poštou		1) Položkový rozpočet změny	X	listů
e-mailem	"5C"	2) Projektové podklady	X	listů, výkresů
osobně	"5C"	3) Fotodokumentace	X	listů

1 Technický popis změny:

1.1 Popis původního řešení:

žádné

1.2 Popis nového řešení:

Lemovací obruba terasy.

2 Zdůvodnění změny:

Lemovací obruba slouží jako ukončení terasy (přechod terasa/terén) a zabraňuje vysypání štěrkového podkladu.

3 Vliv na dopracování projektové dokumentace:		**ANO** (uvést jaký dokument)	X	**NE**
4 Dopad do smluvních termínů:		**ANO** (uvést návrh prodloužení lhůty smluvního termínu)	X	**NE**

5 Číslo odstavce ve smyslu § 222 zákona č. 134/2016 Sb. - Zákona o zadávání veřejných zakázek **odst.** 6

6 Náklady:	Cena méněprací (odpočet):	—	0,00 Kč	bez DPH
	Cena víceprací (přípočet):	+	44 978,85 Kč	bez DPH
	Výsledná ceny změny:		**44 978,85 Kč**	bez DPH

7 Schválil:

za zhotovitele:	za TDS:	za AD:	za uživatele:	za objednatele:
03.07.2025	03.07.2025	03.07.2025	03.07.2025	03.07.2025
[redacted]				
Sdružení CEPS	INGENIRING KRKONOŠE a.s.	Řezanina & Bartoň s.r.o.	mládež Kvasiny	Královéhradecký kraj

SOUPIS PRACÍ

Stavba:
DOZP - NMnM
Objekt:
ZL33 - Terasy

Místo: Datum: 26. 7. 2024

Zadavatel: Projektant:
Zhotovitel: Zpracovatel:

PČ	Typ	Kód	Popis	MJ	Množství	J.cena [CZK]	Cena celkem [CZK]	Cenová soustava
Náklady soupisu celkem							**44 978,85**	
	D	HSV	Práce a dodávky HSV				44 978,85	
	p	1	Zemní práce				21 966,71	
1	K	132251101	Hloubení nezapažených rýh šířky do 800 mm strojně s urovnáním dna do předepsaného profilu a spádu v hornině třídy těžitelnosti I skupiny 3 do 20 m3	m3	10,928	1 059,76000	11 581,06	SOD
	w		"pro obruby" (91,07)*0,4*0,3		10,928			
	w		Součet		10,928			
2	K	162251102	Vodorovné přemístění výkopku nebo sypaniny po suchu na obvyklém dopravním prostředku, bez naložení výkopku, avšak se složením bez rozhrnutí z horniny třídy těžitelnosti I skupiny 1 až 3 na vzdálenost přes 20 do 50 m	m3	10,928	46,24000	505,31	SOD
3	K	162751117	Vodorovné přemístění výkopku nebo sypaniny po suchu na obvyklém dopravním prostředku, bez naložení výkopku, avšak se složením bez rozhrnutí z horniny třídy těžitelnosti I skupiny 1 až 3 na vzdálenost přes 9 000 do 10 000 m	m3	10,928	165,24000	1 805,74	SOD
4	K	162751119	Vodorovné přemístění výkopku nebo sypaniny po suchu na obvyklém dopravním prostředku, bez naložení výkopku, avšak se složením bez rozhrnutí z horniny třídy těžitelnosti I skupiny 1 až 3 na vzdálenost Příplatek k ceně za každých dalších i započatých 1	m3	163,920	18,90000	3 098,09	SOD
	w		10,928*15 'Přepočtené koeficientem množství		163,920			
5	K	171201231	Poplatek za uložení stavebního odpadu na recyklační skládce (skládkové) zeminy a kamení zatříděného do Katalogu odpadů pod kódem 17 05 04	t	19,670	253,00000	4 976,51	SOD
	w		10,928*1,8 'Přepočtené koeficientem množství		19,670			
	D	9	Ostatní konstrukce a práce, bourání				22 501,27	
6	*K*	916331112	Osazení zahradního obrubníku betonového s ložem tl. od 50 do 100 mm z betonu prostého tř. C 12/15 s boční operou z betonu prostého tř. C 12/15	m	91,070	205,78000	18 740,38	SOD
7	*M*	*59217002*	*obrubník betonový zahradní šedý 1000x50x200mm*	*m*	*95,624*	*39,33000*	*3 760,89*	SOD
	w		91,07*1,05 'Přepočtené koeficientem množství		95,624			
	D	998	Přesun hmot				510,87	
8	K	998011002	Přesun hmot pro budovy občanské výstavby, bydlení, výrobu a služby s nosnou svislou konstrukcí zděnou z cihel, tvárnic nebo kamene vodorovná dopravní vzdálenost do 100 m pro budovy výšky přes 6 do 12 m	t	2,295	222,60000	510,87	SOD

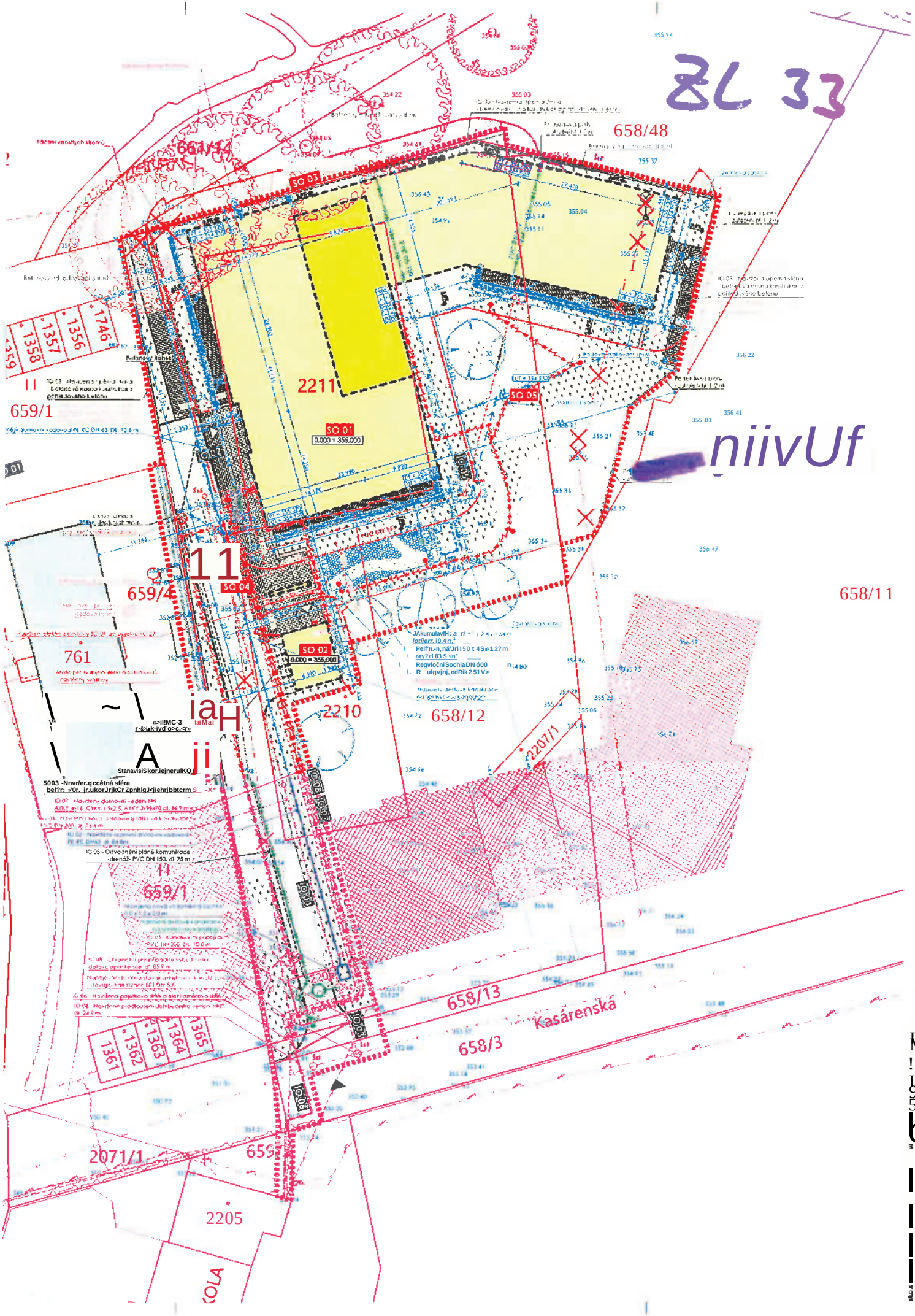
SO 03
SO 01
0.000 = 355,000
SO 05
SO 04
SO 02
0.000 = 355,000
2211
2210
658/48
658/11
658/12
659/1
659/4
761
658/13
658/3
Kasárenská
2207/1
2071/1
2205
1358
1357
1356
1746
1361
1362
1363
1364
1365

ZMĚNOVÝ LIST
Fasáda

ZL34

Stavba:	**Vybudování komunitního DOZP v lokalitě Nové Město nad Metují - stavební práce**
Objekt:	**SO-01**

Předkládá:	Sdružení CEPS	**Datum:**	**03.07.2025**

Odesláno / předáno:		**Přílohy / počet listů**		
poštou		1) Položkový rozpočet změny	X	listů
e-mailem	"5C	2) Projektové podklady	X	listů, výkresů
osobně	X	3) Fotodokumentace	X	listů

1 Technický popis změny:

1.1 Popis původního řešení:

Žádné.

1.2 Popis nového řešení:

Dopočet na skutečnost, doplnění mezivrstvy lepidla pro minerální fasády.

2 Zdůvodnění změny:

Dopočet na skutečnost - dopočet plochy a doplnění mezivrstvy lepidla pro minerální fasády.

3 Vliv na dopracování projektové dokumentace:		**ANO** (uvést jaký dokument)	X **NE**
4 Dopad do smluvních termínů:		**ANO** (uvést návrh prodloužení lhůty smluvního termínu)	X **NE**

5 Číslo odstavce ve smyslu § 222 zákona č. 134/2016 Sb. - Zákona o zadávání veřejných zakázek **odst.** 6

6 Náklady:	Cena méněprací (odpočet):	—	0,00 Kč	bez DPH
	Cena víceprací (přípočet):	+	26 774,97 Kč	bez DPH
	Výsledná ceny změny:		**26 774,97 Kč**	bez DPH

7 Schválil:

za zhotovitele:	za TDS:	za AD:	za uživatele:	za objednatele:
03.07.2025	03.07.2025	03.07.2025	03.07.2025	03.07.2025
[redacted]				
Sdružení CEPS	INGENIRING KRKONOŠE a.s.	Řezanina & Bartoň s.r.o.	Ústav sociální péče pro mládež Kvasiny	Královéhradecký kraj

SOUPIS PRACÍ

Stavba:
DOZP - NMnM
Objekt:
ZL34 - Fasáda

Místo: | Datum: 26. 7. 2024

Zadavatel: | Projektant:
Zhotovitel: | Zpracovatel:

Pč	Typ	Kód	Popis	MJ	Množství	J.cena [CZK]	Cena celkem [CZK]	Cenová soustava
Náklady soupisu celkem							**26 774,97**	
	D	HSV	Práce a dodávky HSV				26 774,97	
	D	6	Úpravy povrchů, podlahy a osazování výplní				26 163,04	
1	K	622221061	Montáž kontaktního zateplení lepením a mechanickým kotvením z desek z minerální vlny s podélnou orientací vláken nebo kombinovaných na vnější stěny, na podklad betonový nebo z lehčeného betonu, z tvárnic keramických nebo vápenopískových, tloušťky desek přes 240 mm	m2	13,500	732,00000	9 882,00	SOD
2	*M*	*63151546R*	*deska tepelně izolační minerální kontaktních fasád podélné vlákno A=0,036 tl 260mm*	*m2*	*14,175*	*822,25000*	*11 655,39*	*SOD*
	W		13,5*1,05 'Přepočtené koeficientem množství		14,175			
3	K	629999011	Příplatky k cenám úprav vnějších povrchů za zvýšenou pracnost při provádění styku dvou barev nebo struktur na fasádě	m	115,000	40,22300	4 625,65	CS ÚRS 2025 01*0,73
	D	998	Přesun hmot				611,93	
4	K	998011002	Přesun hmot pro budovy občanské výstavby, bydlení, výrobu a služby s nosnou svislou konstrukcí zděnou z cihel, tvárnic nebo kamene vodorovná dopravní vzdálenost do 100 m pro budovy výšky přes 6 do 12 m	t	2,749	222,60000	611,93	SOD

ZMĚNOVÝ LIST

Dopočet okap. Chodníku a parapetu

ZL 35

Stavba:	**Vybudování komunitního DOZP v lokalitě Nové Město nad Metují - stavební práce**
Objekt:	**SO-02**

Předkládá:	Sdružení CEPS	**Datum:**	**07.07.2025**

Odesláno / předáno:		**Přílohy / počet listů**		
poštou		1) Položkový rozpočet změny	X	listů
e-mailem	"5C"	2) Projektové podklady	X	listů, výkresů
osobně	"5T"	3) Fotodokumentace	X	listů

1 Technický popis změny:

1.1 Popis původního řešení:

žádné

1.2 Popis nového řešení:

Doplnění okapového chodníku a vnitřního parapetu.

2 Zdůvodnění změny:

Doplnění okapového chodníku z důvodu rozstřiku vody na fasádu a doplnění vnitřního parapetu.

3 Vliv na dopracování projektové dokumentace:		**ANO** (uvést jaký dokument)	**X**	**NE**
4 Dopad do smluvních termínů:		**ANO** (uvést návrh prodloužení lhůty smluvního termínu)	**X**	**NE**

5 Číslo odstavce ve smyslu § 222 zákona č. 134/2016 Sb. - Zákona o zadávání veřejných zakázek | **odst.** *Q*

6 Náklady:	Cena méněprací (odpočet):	—	0,00 Kč	bez DPH
	Cena víceprací (přípočet):	4*	11 845,82 Kč	bez DPH
	Výsledná ceny změny:		**11 845,82 Kč**	bez DPH

7 Schválil:

za zhotovitele:	za TDS:	za AD:	za uživatele:	za objednatele:
07.07.2025	07.07.2025	07.07.2025	07.07.2025	07.07.2025
[redacted]				
Sdružení CEPS	INGENIRING KRKONOŠE a.s.	Řezanina & Bartoň s.r.o.	Ústav sociální péče pro mládež Kvasiny	Královéhradecký kraj

SOUPIS PRACÍ

Stavba:
DOZP - NMnM
Objekt:
ZL35 - Dopočet okap, chodníku a parapetu

Místo: Datum: 26. 7. 2024

Zadavatel: Projektant:
Zhotovitel: Zpracovatel:

PO	Typ	Kód	Popis	MJ	Množství	J.cena [CZK]	Cena celkem [CZK]	Cenová soustava
Náklady soupisu celkem							**11 845,82**	
	D	HSV	Práce a dodávky HSV				10 550,89	
	D	6	Úpravy povrchů, podlahy a osazování výplní				9 565,44	
1	K	637121114	Okapový chodník z kameniva s udusáním a urovnáním povrchu z kačírku tl. 250 mm	m2	5,640	826,00000	4 658,64	SOD
	W		"SOQ2" 14,1*0,4		5,640			
2	K	637311131	Okapový chodník z obrubníků betonových zahradních, se zalitím spár cementovou maltou do lože z betonu prostého	m	14,100	348,00000	4 906,80	SOD
	W		"SC02" 14,1		14,100			
	D	998	Přesun hmot				985,45	
3	K	998011002	Přesun hmot pro budovy občanské výstavby, bydlení, výrobu a služby s nosnou svislou konstrukci zděnou z cihel, tvárnic nebo kamene vodorovná dopravní vzdálenost do 100 m pro budovy výšky přes 6 do 12 m	t	4,427	222,60000	985,45	SOD
	D	PSV	Práce a dodávky PSV				1 294,93	
	D	766	Konstrukce truhlářské				1 294,93	
4	K	766694116	Montáž ostatních truhlářských konstrukcí parapetních desek dřevěných nebo plastových šířky do 300 mm	m	2,500	179,00000	447,50	SOD
5	*M*	*611444O2R*	*parapet plastový vnitřní komůrkový tl 20mm š 260mm*	*m*	2,500	*317,24000*	*793,10*	*SOD*
6	*M*	*61144019*	*koncovka k parapetu plastovému vnitřnímu 1 pár*	*sada*	*1,000*	*40,50000*	*40,50*	*SOD*
7	K	998766202	Přesun hmot pro konstrukce truhlářské stanovený procentní sazbou (%) z ceny vodorovná dopravní vzdálenost do 50 m v objektech výšky přes 6 do 12 m	%	12,810	1,08000	13,83	SOD

Okapový chodník

vnitřní parapet

ZL 35

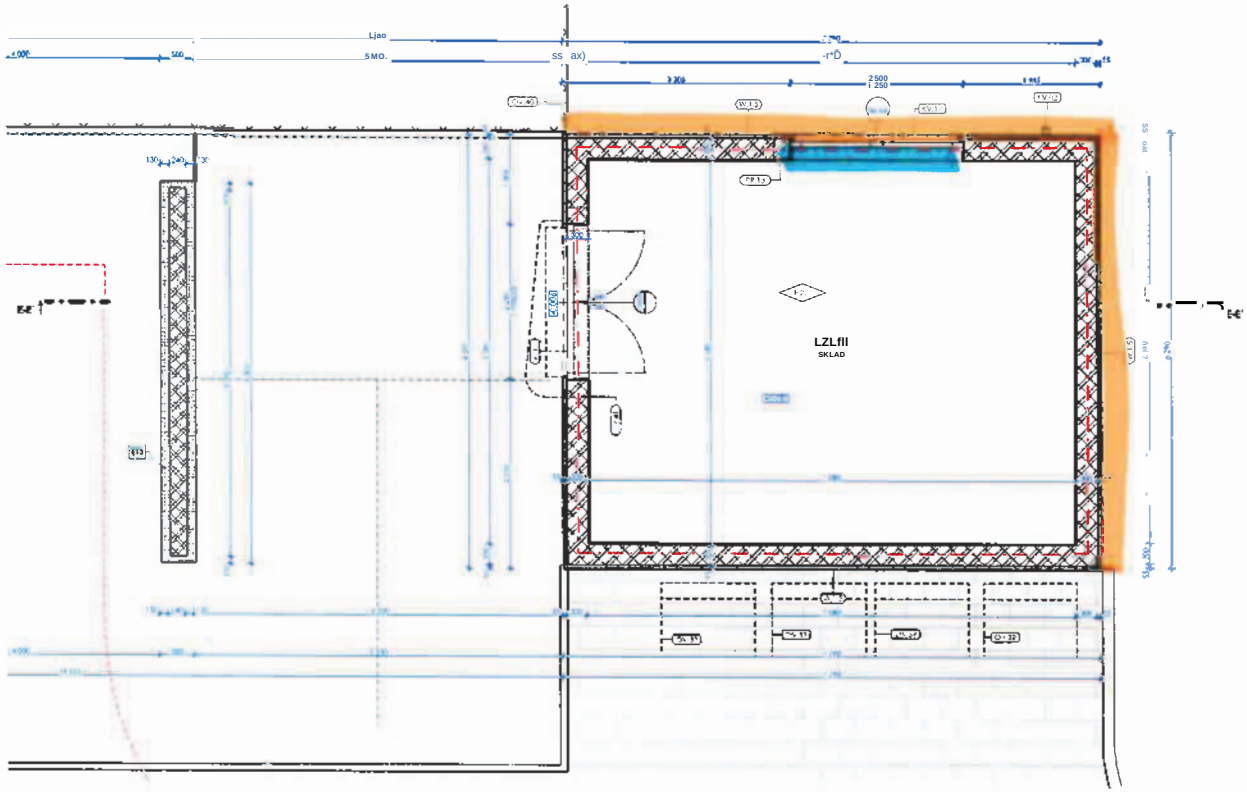

U9MDA MfrmOHÍ-HYTÍ STÁNÍSCSKLAD®*							
PCO5WC	e. MÍRNOm	NÁKYMtomon	PLOCHA (w2>	svtnÁ VtkA	NÁbAPNÁVtnVA	snop	POVtCHSTfel

..... iisxM ..... 3KLM).....39.36 3 W0 " FA1 -EpoNaoYÝ nMr ÓrrjiL .....uita

ttGadiíAYBÍÁUi

- OBVODOVÁ NOSNÁ STĚNÁ aIAWfcíE MOCTI JOO
- VKTRNÍ NOSNÁ STĚNA UrjwtZKÉH W
- VMTRNÍ NOSNÁ STĚNÁ - AKUSTICKÁ u HOKV1 2 0 nční
- NENOSNÁ STĚNÁ CnAMatíMOCVR UOmm
- NENOSNÁ STĚNA TIMACtí MOKY« 115"<n>
- ZTRACENÉ BEDNĚNÍ
- PROSTÝ BETON TN>*mou tHE 0.1.2
- ŽELEZOBETON «K*Jd AVTDUM-4CHSCAsXDIJ
- TEPELNÁ IZOLACE MMERÁLNÍ
- TEPELNÁ COLACEXPS
- TEPELNÁ IZOLACE E
- TEPHNÉ IZOLAČNÍ PROU NA BÁ3 TVRDÉHO POLYURATANU
- PŮVODNÍ ZEMKA
- HUTWHNÝ ZPĚTNÝ ZÁSYP
- ŠTĚRKOVÝ POOSYP. ZÁSYP
- PÍSKOVÝ ZÁSYP

LFGOJIA POVRCHŮ

- DŘEVĚNÁ TERASA
- ZPEVNĚNÁ PLOCHA ICTONOVA IAMCOVAIXAZM
- GABIONOVÁ STĚNA
- "i18007 POVRCHOVÁ ÚPPAVA - OMYVATELNÝ NÁTFR S KCHAMCKOU ODOLNOSTI (VÝSKÁ NÁTĚRUI
- Tiwó- KERAMICKÝ OBKLAD (VÝSKÁ OBKLADU)
- PROSTUP SVTM.Ý.VODOROVNÝ DPAENZEVC KONSTRUKČNESTATTCKÁČÁSI
- VEDENÍ Zn fKANALQAGE) PLIKOUČÁROU V Ita.J: ČetCHOVANOdČAROU UKONČENO POD STROPEM Vc« vizčůJFHI

trqmumACif

- OZNAČENÍ SKLAD3 SVISLÝCH KONSTRUKCÍ
- OZNAČwí SK1ADPB VODOROVNÝCH KONSTRUKCÍ
- [PKSj OZNAČENÍ PFfKIADŮ
- LLIJU OZNAČENÍ VÝROBKŮ NEMPIRSKÉ ZÁMEČNICKÉ OSTAM ..
- [Sw'. OJNAČEN STAVQNICHÚPRAV

UOWDY STAVWwCHÓfIAV

[fial mmiovÁ sta*. aoJUwftťvtčcwŸ iÁ» n.
'.....' GANONOVÁSff. VÝSKÁS1N* 3000 mm

POZNÁMKY:

- TATO DOKUMENTACE JE ZPRACOVÁNA VE STUPNI PRO PROVEDENÍ STAVBY DIE VYHLÁŠKY 4W/2006 Sb., A SVOLÍ PODROBNOSTI TAK ZAKLÁDÁ PŘEDPOKLAD K VYPRACOVÁNÍ SOUPBU STAVBÁCH PRACÍ. DODAVEK A SLUŽEB S VÝKAZEM VÝMĚR
- PROJEKTANT PROTO UPOZORŇUJE STAVEBNÍKA A ZHOTOWHE NA POPADNOU NUTNOST ZPRACOVÁNÍ DODAVATELSKÉ DOKUMENTACE KTSIÁ ZP*SM ŘESB4 NAVRŽ3<V TOMTO PROJEKTOVÉM STUPNI |NAPfI. DOKUMENTACE PRO POMOCNÉ PRÁCE A KONSTRUKCE VÝROBNĚTECHIBCKÉ DOKUMENTACE, DOKUMENTACE VÝROBKŮ DODANÝCH NA STAVBU. VÝKRESY PREFAWKÁTÚ. MONTÁŽNÍ DOKUMENTACE. BOŽ". ZOV APOO.|
- DODAVATELSKOU DOCUMINTACI ZAJŠŤUJE ZHOTDVRH. STAVBY A JE ZAHRNUTA V CENĚ DODÁVKY STAVBY
- V PtIPADĚ NEJASNOSTÍ ČI VYVOLANÝCH ZMĚN JE ZHOTOVWH. POVKN KONTAKTOVAT PROJEKTANTA
- VŠECHNY KONSTRUKCE JSOU KÓTOVÁNY BEZOMÍTEK A OBKLADŮ
- VEŠKERÉ POZMĚRY JE NUTNÉ OVĚTf NA STAVBĚ DIE SKUTEČNĎO PROVHJENÍ
- vifCHNY PROSTUPY JE NUTNÉ KOQRDWOVAT S PROJEKTOVOU DOKUMENTACÍ JPDNOTIIVÝCH PROFESI
- U OKB*fcH OTVORŮ JEKÓTOVÁN STAVEBNÍ OTVOR
- U DVEŘNÍCH OTVORŮ JEKÓTOVÁN STAVEBNÍ OTVOR
- NB4OSNÉ SÁDROKARTONOVÉ PŘÍČKY MUSÍ BÝT KESTROPNÍ A PODLAHOVÉ KONSTRUKCI PHPEVNÉNY KLUZNÉS OHLEDEM NA VYPOČTENÉ PRŮHYBY STROPĚ DSKY. ZDĚNÉ PŘÍČKY SE PROVÁDÍ PHfIfI MONTÁŽÍ POOHLEDL, ON POKRAČUJÍ NAD ROMNU PODHLEDU
- V CHODBÁCH BUDOU STĚNY OPATĚENY KOLÁMKKYCM VODĚODDPUOVÝMLAKEM. VÝSKÁ A ROZSAH NÁTĚRU DLE PŮDORYSU
- VŠECHNY POVRCHOVÉ ÚPRAVÍ A BAREVNOST MUSÍ PO PŘEDLOŽENÍ VZORKŮ CDSOUHLASÍT HI»
- V MÍSTECH KOTVENÍ ZAÍUOVACtH PHfcDMĚTŮ A OTOPNÝCH TĚLESDO SDK KONSTRUKCÍ JE TŘEBA PROVÉST VÝZTUHUDLE TECH. PŘEDPISŮ VÝROBCE SDK SYSTÉMU

* NBíINOV SOUČÁSTÍ PROJOBOVĚ BOTOMMACI JEMCMMCKÁ (PRÁVA UPtaAWíd ROZSAHA PBOWÍ PRACIHIPOIŘJWLNYCH VE VtIMSOVÍ ČÁSK

S

to.m-MB.cm	JT1K	VUhrnÝ	taV
nta****	Vý3tavbi DOZP v Novém Misti nad Matujr		
*M>«n		MM bUatotwí fctoM M»»1 ML ůřwnl: (TVM42)	
PMmmU n*nM IN&7 500 03 H< e KrMcM	15	MQNMA 1-MITCA.v* Anfc*«i 111 SiINJwHkMt*	
•utortzac*		prafvíterilCMi MZAMM 4 BARTM. W* J*4KMt*11I SV34RJ»Mwrfx CKMT0K23H hNnýr prapan-nvY ■ My In»TMMBIMMM	
4Mi D.1.1.b		SO.Q2ASŘ	
Vý*»W	80.02 Kryti stM - Půdorys 1.NP		
OMumnoio N 03 023	•*W» 1:50	S040 SO 02	pa*
d»Mwrw»P« *	Mto»wvtf« *	óMsMra*. D.1.1.U2	

DÉL.O« CMVUOJOMJTUIKVUZJKOKSÉJ.Jn»«LN ROZMOŽŽVMO VYTVUJ»8 KOPIKZ. VÁSKAÍ MFTPAA» PKÁZ*ND

ZMĚNOVÝ LIST

Skutečnost SDK

ZL36

Stavba:	**Vybudování komunitního DOZP v lokalitě Nové Město nad Metují - stavební práce**		
Objekt:	**SO-01**		
Předkládá:	Sdružení CEPS	**Datum:**	**03.07.2025**

Odesláno / předáno:		**Přílohy / počet listů**		
poštou		1) Položkový rozpočet změny	X	listů
e-mailem	X	2) Projektové podklady	X	listů, výkresů
osobně	X	3) Fotodokumentace	X	listů

1 Technický popis změny:

1.1 Popis původního řešení:

Dodávak a montáž SDK stropu.

1.2 Popis nového řešení:

Doplnění výřezu otvorů pro světla, zapuštěné garnyže a dopočet SDK stropu na skutečnost.

2 Zdůvodnění změny:

Doplnění výřezu otvorů pro světla (výřez *a* úprava rastru), zapuštěné garnyže (výřez a úprava rastru vč. doplnění dřevěné výztuhy) a dopočet SDK stropu na skutečnost.

3 Vliv na dopracování projektové dokumentace:		**ANO** (uvést jaký dokument)	X	**NE**
4 Dopad do smluvních termínů:		**ANO** (uvést návrh prodloužení lhůty smluvního termínu)	X	**NE**
5 Číslo odstavce ve smyslu § 222 zákona č. 134/2016 Sb. - Zákona o zadávání veřejných zakázek			**odst.**	6

6 Náklady:	Cena méněprací (odpočet):	—	0,00 Kč	bez DPH
	Cena víceprací (přípočet):	+	153 810,64 Kč	bez DPH
	Výsledná ceny změny:		**153 810,64 Kč**	bez DPH

7 Schválil:

za zhotovitele:	za TDS:	za AD:	za uživatele:	za objednatele:
,03.07.2025	03.07.2025	03.07.2025	03.07.2025	03.07.2025
[redacted]				
Sdružení CEPS	INGENIRING KRKONOŠE a.s.	Řezanina & Bartoň s.r.o.	Ústav sociální péče pro mládež Kvasiny	Královéhradecký kraj

SOUPIS PRACÍ

Stavba:
DOZP - NMnM
Objekt:
ZL36 - Skutečnost SDK

Místo: | Datum: 26. 7. 2024

Zadavatel: | Projektant:
Zhotovitel: | Zpracovatel:

PČ	Typ	Kód	Popis	MJ	Množství	J.cena [CZK]	Cena celkem [CZK]	Cenová soustava
Náklady soupisu celkem							**153 810,64**	
	D	PSV	Práce a dodávky PSV				153 810,64	
	D	763	Konstrukce suché výstavby				153 810,64	
	K	763131712	Podhled ze sádrokartonových desek ostatní práce a konstrukce na podhledech ze sádrokartonových desek napojení na jiný druh podhledu	m	184,600	104,39000	19 270,39	CS ÚRS 2025 02*0,73
	K	763111.R	D+M dřevěné výztuhy do SDK podhledu na závěsy 25cm široké	m	12,240	750,00000	9 180,00	R- položka
	VV		"úprava pro vestavné garnyže - zesílení profilu, dřevěná výztuha, úprava hrany SDK" 12,24		12,040			
3	K	763131411	Podhled ze sádrokartonových desek dvouvrstvá zavěšená spodní konstrukce z ocelových profilů CD, UD jednoduše opláštěná deskou standardní A, tl, 12,5 mm, bez izolace	m2	70,680	834,00000	58 947,12	SOD
	W		"dopočet m2 na skutečnost" 5,28		5,280			
	w		"lemy kolem kolejnic" 57,9		57,900			
	W		"1 PP.03 - 1.NP" 7,5		7,500			
	W		Součet		70,680			
	K	763131913	Zhotovení otvoru v poanleaecn a podkrovích ze sádrokartonových desek pro prostupy (voda, elektro, topení, VZT), osvětlení, sprinklery, revizní klapky a dvířka včetně vyztužení profily, velikost přes 0,25 do n 60 m?	kus	36,000	839,50000	30 222,00	CS ÚRS 2025 02*0,73
	W		"světla A1" 36		36,000			
5	K	763164511	Obklad konstrukcí sádrokartonovými deskami včetně ochranných úhelníků ve tvaru L rozvinuté šíře do 0,4 m, opláštěný deskou standardní A, tl. 12,5 mm	m	38,200	416,10000	15 895,02	CS ÚRS 2025 02*0,73
	W		"detaily úprava zdiv A1 lištou - 3x svislik" 38,2		38,200			
6	K	763172322	Montáž dvířek pro konstrukce ze sádrokartonových desek revizních jednoplášťových pro příčky a předsazené stěny velikost (šxv) 300 x 300 mm	kus	25,000	339,00000	8 475,00	SOD
7	M	59030750	*dvířka revizní jednokřídlá s automatickým zámkem 200x300mm*	kus	25,000	305,90000	7 647,50	SOD
	w		"SOD - 10ks, dopočet na skutečnost - 35ks"					
	w		25		25,000			
	w		Součet		25,000			
	K	763172352	Montáž dvířek pro konstrukce ze sádrokartonových desek revizních jednoplášťových pro podhledy velikost (šxv) 300 x 300 mm	kus	1,000	406,00000	406,00	SOD
9	M	59030711	*dvířka revizní jednokřídlá s automatickým zámkem 300x300mm*	kus	1,000	305,90000	305,90	SOD
	W		"SOD - 1, dopočet na skutečnost - 2"					
	W		1		1,000			
	w		Součet		1,000			
10	K	998763402	Přesun hmot pro konstrukce montované z desek stanovený procentní sazbou (%) z ceny vodorovná dopravní vzdálenost do 50 m v objektech výšky přes 6 do 12 m	%	3 147,010	1,10000	3 461,71	SOD

ZMĚNOVÝ LIST

Dopočet ZTI a UT

ZL37

Stavba:	**Vybudování komunitního DOZP v lokalitě Nové Město nad Metují - stavební práce**
Objekt:	**SO-01, SO-02**

Předkládá:	Sdružení CEPS	**Datum:**	**14.07.2025**

Odesláno / předáno:		**Přílohy / počet listů**		
poštou		1) Položkový rozpočet změny	X	listů
e-mailem	X	2) Projektové podklady	X	listů, výkresů
osobně	X	3) Fotodokumentace	X	listů

1 Technický popis změny:

1.1 Popis původního řešení:

Žádná příprava rozvodů pro pračku, sušičku a desinfikátor, teplené čerpadlo s horšími vlastnostmi.

1.2 Popis nového řešení:

Vícepráce, předělání stávajících rozvodů - dodatečná příprava pro pračku, sušičku, dodatečná příprava desinfikátor, optimalizace vytápění, tepelná čerpadla s vyšší účinností, systém split, dle výrobní dokumentace - řešení domluveno a odsouhlaseno, bidetovací baterie - systémově bezpečné řešení, pozice spršek upřesněny s provozovatelem, odsouhlaseno na KD

2 Zdůvodnění změny:

Dodatečná příprava pro pračku, sušičku, desinfikátor, optimalizace vytápění, tepelná čerpadla s vyšší účinností, systém split, dle výrobní dokumentace, bidetovací baterie - systémově bezpečné řešení, pozice spršek upřesněny s provozovatelem.

3 Vliv na dopracování projektové dokumentace:		**ANO** (uvést jaký dokument)	X **NE**
4 Dopad do smluvních termínů:		**ANO** (uvést návrh prodloužení lhůty smluvního termínu)	X **NE**
5 Číslo odstavce ve smyslu § 222 zákona č. 134/2016 Sb. - Zákona o zadávání veřejných zakázek			**odst.** *Q*

6 Náklady:			
Cena méněprací (odpočet):	—	878 188,35 Kč	bez DPH
Cena víceprací (přípočet):	+	1 038 079,87 Kč	bez DPH
Výsledná ceny změny:		**159 891,52 Kč**	bez DPH

7 Schválil:

za zhotovitele:	za TDS:	za AD:	za uživatele:	za objednatele:
14.07.2025	14.07.2025	14.07.2025	14.07.2025	14.07.2025
[redacted]				
Sdružení CEPS	INGENIRING KRKONOŠE a.S.	Řezanina & Bartoň s.r.o.	Ústav sociální péče pro mládež Kvasiny	Královéhradecký kraj

SOUPIS PRACÍ

Stavba:
DOZP - NMnM
Objekt:
ZL37 - ZTI dopočet skutečnosti

Místo: | Datum: 26. 7. 2024

Zadavatel: | Projektant:
Zhotovitel: | Zpracovatel:

PČ	Typ	Kód	Popis	MJ	Množství	J.cena [CZK]	Cena celkem [CZK]	Cenová soustava
Náklady soupisu celkem							**159 891,52**	
	D	PSV	Práce a dodávky PSV				147121,07	
	p	713	Izolace tepelné				-47 177,25	
1	K	713411121	Montáž izolace tepelné potrubí pásy nebo rohožemi s Al fólií staženými drátem 1x	m	-26,000	65,05600	-1 691,46	SOD
2	***M***	*63154601*	*pouzdro izolační potrubní z minerální vlny s Al fólií max. 250/100°C 28/50mm*	*m*	*-18,100*	*296,17600*	*-5 360,79*	*SOD*
3	***M***	*713X10110*	*Oplachování vnější části vedení u tepelných čerpadel pozinkovaným plechem - dodávka a montáž*	*m2*	*-15,000*	*2 675,00000*	*-40 125,00*	*SOD*
	D	721	Zdravotechnika - vnitrní kanalizace				66 422,75	
4	K	721171903	Opravy odpadního potrubí plastového vsazení odbočky do potrubí DN 50	kus	1,000	296,38000	296,38	CS ÚRS 2025 02*0,73
5	K	721171905	Opravy odpadního potrubí plastového vsazení odbočky do potrubí DN 110	kus	2,000	534,36000	1 068,72	CS ÚRS 2025 02*0,73
6	K	721175202	Plastové potrubí odhlučněné třívrstvé připojovací DN 40	m	46,000	419,44000	19 294,24	SOD
7	K	721175203	Plastové potrubí odhlučněné třívrstvé připojovací DN 50	m	5,000	422,86400	2 114,32	SOD
8	K	721175211	Plastové potrubí odhlučněné třívrstvé odpadní (svislé) DN 75	m	4,000	600,91200	2 403,65	SOD
9	K	721175212	Plastové potrubí odhlučněné třívrstvé odpadní (svislé) DN 110	m	28,000	934,40000	26 163,20	CS ÚRS 2025 02*0,73
10	K	721194104	Vyměření přípojek na potrubí vyvedení a upevnění odpadních výpustek DN 40	kus	23,000	94,16000	2 165,68	SOD
11	K	721194105	Vyměření přípojek na potrubí vyvedení a upevnění odpadních výpustek DN 50	kus	5,000	107,00000	535,00	SOD
12	K	721194107	Vyměření přípojek na potrubí vyvedení a upevnění odpadních výpustek DN 70	kus	4,000	119,84000	479,36	SOD
13	K	721194109	Vyměření přípojek na potrubí vyvedení a upevnění odpadních výpustek DN 110	kus	5,000	162,64000	813,20	SOD
14	K	72124-R1	HL136N Vodní Zlí pro odvod kondenzátu DN40 s připojením DN32 popř. d 12-18 mm, s přídavnou mechanicko	kus	13,000	853,00000	11 089,00	SOD
	D	722	Zdravotechnika - vnitřní vodovod				15 057,02	
15	K	722131911	Opravy vodovodního potrubí z ocelových trubek pozinkovaných závitových vsazeni odbočky do potrubí DN 15	soubor	4,000	538,74000	2 154,96	CS ÚRS 2025 02*0,73
16	K	722175002	Potrubí z plastových trubek z polypropylenu PP-RCT svařovaných polyfúzně D 20 x 2,8	m	20,000	237,96800	4 759,36	SOD
17	K	722175007	Potrubí z plastových trubek z polypropylenu PP-RCT svařovaných polyfúzně D 63 x 8,6	m	6,500	692,50400	4 501,28	SOD
18	K	722181221	Ochrana potrubí termoizolačními trubicemi z pěnového polyetylénu PE přilepenými v příčných a podélných spojích, tloušťky izolace přes 6 do 9 mm. vnitřního průměru izolace DN do 22 mm	m	20,000	58,20800	1 164,16	SOD
19	K	722181223	Ochrana potrubí termoizolačními trubicemi z pěnového polyetylénu PE přilepenými v příčných a podélných spojích, tloušťky izolace přes 6 do 9 mm, vnitřního průměru izolace DN přes 45 do 63 mm	m	6,500	82,17600	534,14	SOD
20	K	722220152	Armatury s jedním závitem plastové (PPR) PN 20 (SDR 6) DN 20 x G 1/2"	kus	5,000	207,15200	1 035,76	SOD
21	K	722290234	Zkoušky, proplach a desinfekce vodovodního potrubí proplach a desinfekce vodovodního potrubí do DN 80	m	26,500	34,24000	907,36	SOD
	D	724	Zdravotechnika - strojní vybavení				27 840,36	
22	K	7242-R.ZL14	Montáž filtru se zpětným proplachem 2	soubor	1,000	2 200,00000	2 200,00	SOD
23	***M***	*342-R.ZL14*	*Filtr se zpětným proplachem*	*kus*	*1,000*	*25 634,00000*	*25 634,00*	*SOD*
24	K	998724103	Přesun hmot pro strojní vybaveni stanovený z hmotnosti přesunovaného materiálu vodorovná dopravní vzdálenost do 50 m v objektech výšky přes 1? rin 24 m	t	0,010	636,00800	6,36	SOD
	D	725	Zdravotechnika - zařizovací předměty				39 433,92	
25	*M*	*55281800-R1*	*tlačítko pro ovládání WC zepředu dvě množství vody bílé 246x164mm, dle tabulky "vybavení koupelen a wc" v projektu interiéru*	*kus*	*2,000*	*1 181,28000*	*2 362,56*	*SOD*
26	K	725841330-R1	Bidetová sprška, páková bidetová podomitková baterie, chrom, sprškou a držákem, hadice dl. 150 cms bidetovou ruční, dle tabulky "vybaveni koupelen a wc" v projektu interiéru	soubor	-8,000	2 272,68000	-18 181,44	SOD

PČ	Typ	Kód	Popis	MJ	Množství	J.cena [CZK]	Cena celkem [CZK]	Cenová soustava
27	K	I7258-R1	Hansgrohe - Focus baterie stojánková bidetta sprškou, lékařská páka	soubor	8,000	5 247,72000	41 981,76	SOD
28	K	72581-R1	Stěnový vývod s držákem chrom, hadice tlaková isiflex 2m	soubor	8,000	1 658,88000	13 271,04	SOD
	D	726	Zdravotechnika - předstěnové instalace				15 750,40	
29	K	726111033-R1	Předstěnové instalační systémy pro zazdění do masivních zděných konstrukcí pro závěsné výlevky, ovládání zepředu, stavební výška 1460 mm	soubor	2,000	7 875,20000	15 750,40	SOD
	D	731	Ústřední topení, kotelny				-30 509,04	
30	M	731TC01	Kompaktní monoblokové tepelné čerpadlo systém vzduch / voda, tepelný výkon při A-7 / W35 12,27kW, COP A2 / W35 3,23, hladina akustického výkonu 65 dB(A), včetně integrované řídící automatiky s čidly venkonvní teploty	kus	-3,000	233 244,96650	-699 734,90	SOD
31	M	731TC04	Akumulační zásobník topné vody, včetně originální tepelné izolace s opláštěním 7201	kus	-1,000	35 864,15300	-35 864,15	SOD
32	M	731TC05	Elektrické topné těleso 6kW/400V pro akumulační nádobu, včetně regulace topného výkonu	kus	-2,000	6 517,95850	-13 035,92	SOD
33	K	731TC06	Dimplex System S LIA 0911HXCF M, výkon 2,9 - 9,8kW COP 5,01 (A2/W35) 2ks, Dimplex System S LIA 1316HXCF, výkon 5,1 - 13,1 kW COP 4,52 (A2/W35) 1ks, Oddělovací taktovací zásobník TXE500L pro topení a chlazení s pevnou stříkanou pěnou, TO s výkonem do 20 kw	kpl	1,000	718 125,93000	718 125,93	R- položka
	D	732	Ústřední vytápění - strojovny				3 278,91	
34	M	732H01	Hadice tlaková pozinkovaná 1" délky 200mm pro připojení tepelného čerpadla	kus	-6,000	427,14400	-2 562,86	SOD
35	K	732331618	Nádoba tlaková expanzní s membránou, závitové připojení PN 0,6 o objemu 140 l - dodávka a montáž	kus	-1,000	10 547,63200	-10 547,63	SOD
36	K	732421415	čerpadlo teplovodní mokroběžné závitové oběhové DN 25 výtlak do 6,0 m průtok do 4,5 m3/h pro vytápění - 25-60 - dodávka a montáž	kus	-3,000	6 828,04450	-20 484,13	SOD
37	K	732421474	Čerpadlo teplovodní mokroběžné závitové oběhové DN 32 výtlak do 10,0 m průtok do 4,5 m3/h pro vytápění - 32-100 - dodávka a montáž	kus	-1,000	30 600,07400	-30 600,07	SOD
38	K	732421R	NG 80/6 expanzní nádoba bílá Reflex - dodávka, montáž	kus	1,000	8 553,60000	8 553,60	R- položka
39	K	732421.1R	Čerpadlo teplovodní mokroběžné závitové oběhové Magna 3 25-120, 180, 230V - dodávka, montáž	kus	1,000	43 588,80000	43 588,80	R- položka
40	K	732421.2R	VRG 131 DN 40- 25 Kv ESBE třícestný ventil + servopohon ARA 95/2 - dodávka, montáž	kus	1,000	15 331,20000	15 331,20	R- položka
	D	733	Ústřední vytápění - rozvodné potrubí				57 024,00	
41	K	733224R	Duál Split potrubNÍ návin - Systém S - LIA 0911 - 1316 • dodávka, montáž, kotvení, vakuování, zapojení	kus	3,000	19 008,00000	57 024,00	R- položka
	D	HZS	Hodinové zúčtovací sazby				12 770,45	
42	K	HZS1291	Hodinové zúčtovací sazby profesí HSV zemní a pomocné práce pomocný stavební dělník	hod	35,000	364,87000	12 770,45	SOD

ZMĚNOVÝ LIST

Dveře Di46b

ZL38

Stavba:	**Vybudování komunitního DOZP v lokalitě Nové Město nad Metují - stavební práce**		
Objekt:	**SO-01-2.NP**		
Předkládá:	Sdružení CEPS	**Datum:**	**22.08.2025**

Odesláno / předáno:		**Přílohy / počet listů**		
poštou		1) Položkový rozpočet změny	X	listů
e-mailem	X	2) Projektové podklady	X	listů, výkresů
osobně	"X"	3) Fotodokumentace	X	listů

1 Technický popis změny:

1.1 Popis původního řešení:

Původně byly dveře široké 800mm.

1.2 Popis nového řešení:

Zvěšení na šířku 900mm.

2 Zdůvodnění změny:

Na žádost uživatele se zvětšují na 900, kvůli vystěhování a nastěhování (sušička, pračka)

3 Vliv na dopracování projektové dokumentace:		**ANO** (uvést jaký dokument)	X	**NE**
4 Dopad do smluvních termínů:		**ANO** (uvést návrh prodloužení lhůty smluvního termínu)	X	**NE**
5 Číslo odstavce ve smyslu § 222 zákona č. 134/2016 Sb. - Zákona o zadávání veřejných zakázek			**odst.**	**0**

6 Náklady:	Cena méněprací (odpočet):	—	-14 044,00 Kč	bez DPH
	Cena víceprací (přípočet):	+	17 353,99 Kč	bez DPH
	Výsledná ceny změny:		**3 309,99 Kč**	**bez** DPH

7 Schválil:

za zhotovitele:	za TDS:	za AD:	za uživatele:	za objednatele:
22.08.2025	22.08.2025	22.08.2025	22.08.2025	22.08.2025
[redacted]				
Sdružení CEPS	INGENIRING KRKONOŠE a.s.	Řezanina & Bartoň s.r.o.	Ústav sociální péče pro mládež Kvasiny	Královéhradecký kraj

SOUPIS PRACÍ

Stavba:
DOZP - NMnM
Objekt:
ZL38 - Dveře Di46b

Místo: | Datum: 26. 7. 2024

Zadavatel: | Projektant:
Zhotovitel: | Zpracovatel:

PČ	Typ	Kód	Popis	MJ	Množství	J.cena [CZK]	Cena celkem [CZK]	Cenová soustava
Náklady soupisu celkem							**3 309,99**	
	D	HSV	Práce a dávky HSV				0,00	
	D	6	Úpravy povrchů, podlahy a osazování výplni				0,00	
1	*M*	*55331443R*	*zárubeň jednokřídlá ocelová pro dodatečnou montáž tl stěny 160-200mm rozměru 900/1970, 2100mm, pro bezfalcové dveře, s polodrážkou, 3 dveřní závěsy, žárově zinkovaný plech, povrchová úprava*	*kus*	*1,000*	*4 434,40000*	*4 434,40*	*SOD*
	W		"DÍ46b" 1		1,000			
2	*M*	*r 55331442R*	*zárubeň jednokřídlá ocelová pro dodatečnou montáž tl stěny 160-200mm rozměru 800/1970, 2100mm, pro bezfalcové dveře, s polodrážkou, 3 dveřní závěsy, žárově zinkovaný plech, povrchová úprava*	*kus*	*-1,000*	*4 434,40000*	*-4 434,40*	*SOD*
	W		"Di46b" -1		-1,000			
	D	PSV	Práce a dávky PSV				1120,77	
	D	766	Konstrukce truhlářské				1120,77	
3	K	766_Di46b	Kompletní dodávka a montáž interiérových jednokřídlých plných dveří 870x2135 mm, v provedení dle PD	kus	-1,000	9 609,60000	-9 609,60	SOD
4	K	766_Di51	Kompletní dodávka a montáž interiérových jednokřídlých plných dveří 970x2135 mm, v provedení dle PD	kus	1,000	10 718,40000	10 718,40	SOD
5	K	998766202	Přesun hmot pro konstrukce truhlářské stanovený procentní sazbou (%) z ceny vodorovná dopravní vzdálenost do 50 m v objektech výšky přes 6 do 12 m	%	11.080	1,08000	11,97	SOD
	D	HZS	Hodinové zúčtovací sazby				2189,22	
	HZ	HZS1291	Hodinové zúčtovací sazby profesí HSV zemní a pomocné práce pomocný stavební dělník	hod	6,000	364,87000	2 189,22	SOD
	VV		"úprava špalety" 6		6,000			

ZC 38

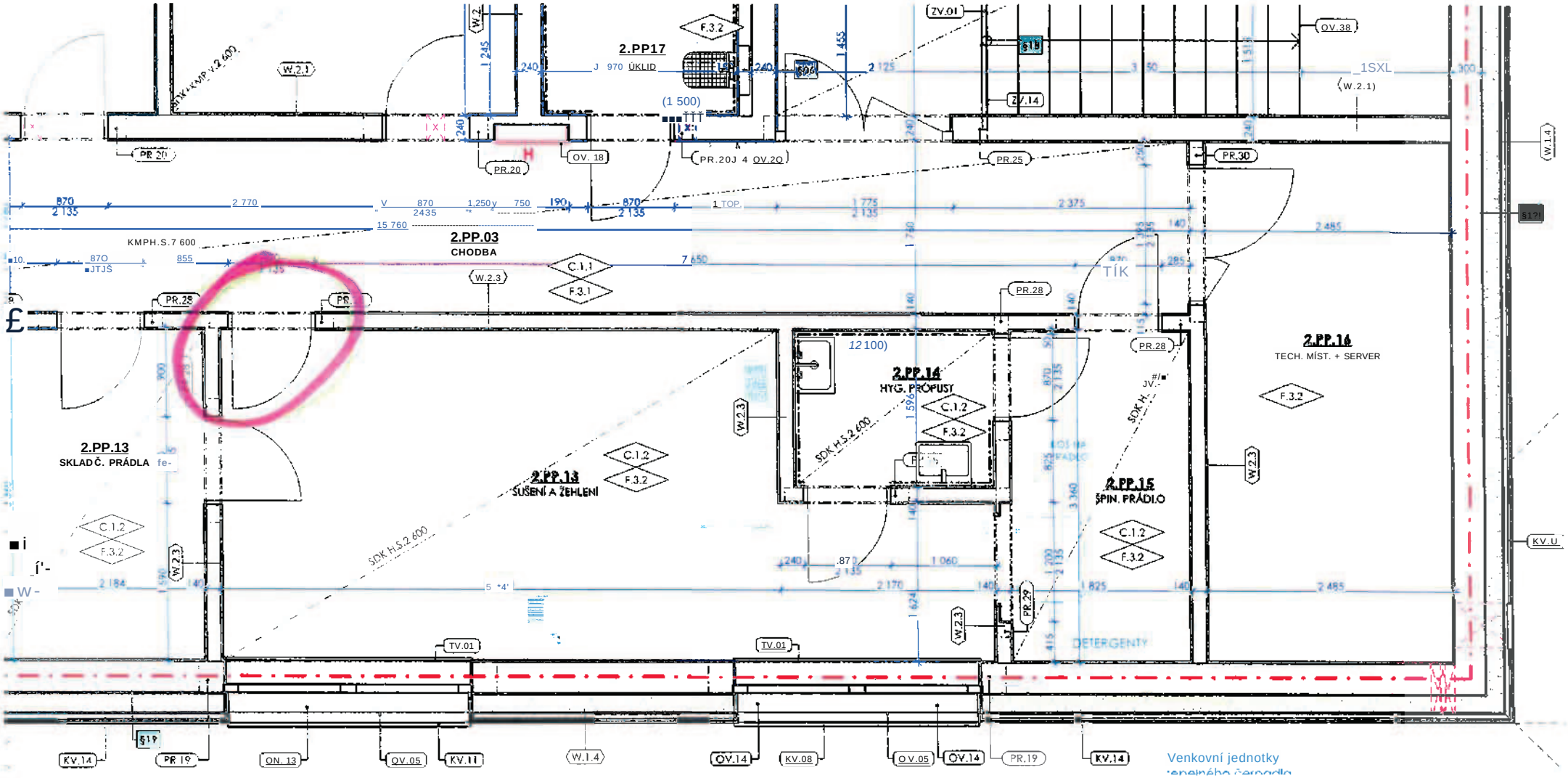
2.PP17
ÚKLID
2.PP.03
CHODBA
2.PP.13
SKLAD Č. PRÁDLA
2.PP.13
SUŠENÍ A ŽEHLENÍ
2.PP.14
HYG. PROPUST
2.PP.15
ŠPIN. PRÁDLO
2.PP.16
TECH. MÍST. + SERVER
TÍK
DETERGENTY
Venkovní jednotky

ZMĚNOVÝ LIST

ZV03+ZV02

ZL 39

Stavba:	**Vybudování komunitního DOZP v lokalitě Nové Město nad Metují - stavební práce**		
Objekt:	**SO-01**		
Předkládá:	Sdružení CEPS	**Datum:**	**22.08.2025**

Odesláno / předáno:		**Přílohy / počet listů**		
poštou		1) Položkový rozpočet změny	X	listů
e-mailem	X	2) Projektové podklady	X	listů, výkresů
osobně	"X"	3) Fotodokumentace	X	listů

1 Technický popis změny:

1.1 Popis původního řešení:

Bílá barva.

1.2 Popis nového řešení:

Antracit RAL 7016.

2 Zdůvodnění změny:

Sjednocení barevnosti zámečnických konstrukcí.

3 Vliv na dopracování projektové dokumentace:		**ANO** (uvést jaký dokument)	X	**NE**
4 Dopad do smluvních termínů:		**ANO** (uvést návrh prodloužení lhůty smluvního termínu)	X	**NE**

5 Číslo odstavce ve smyslu § 222 zákona č. 134/2016 Sb. - Zákona o zadávání veřejných zakázek | **odst.** 6

6 Náklady:	Cena méněprací (odpočet):	—	0,00 Kč	bez DPH
	Cena víceprací (přípočet):	+	6 798,15 Kč	bez DPH
	Výsledná ceny změny:		**6 798,15 Kč**	bez DPH

7 Schválil:

za zhotovitele:	za TDS:	za AD:	za uživatele:	za objednatele:
22.08.2025	22.08.2025	22.08.2025	22.08.2025	22.08.2025
[redacted]				
Sdružení ČEPÍ	INGENIRING KRKONOŠE a.s.	Řezanina & Bartoň s.r.o.	Ústav sociální péče pro mládež Kvasiny	Královehradecký kraj

SOUPIS PRACÍ

Stavba:
DOZP - NMnM
Objekt:
ZL39 - ZV03+ZV02

Místo: | Datum: 26. 7. 2024
Zadavatel: | Projektant:
Zhotovitel: | Zpracovatel:

PČ	Typ	Kód	Popis	MJ	Množství	J.cena [CZK]	Cena celkem [CZK]	Cenová soustava
Náklady soupisu celkem							**6 798,15**	
	o	PSV	Práce a dodávky PSV				6 798,15	
	D	767	Konstrukce zámečnické				5 615,59	
	>	767161834	Demontáž zábradlí k dalšímu použití rovného nerozebíratelný spoj hmotnosti 1 m zábradlí přes 20 kg	m	2,885	524,87000	1 514,25	CS ÚRS 2025 02*0,73
	W		"ZV.02 a ZV.03" 1,88+1,005		2,885			
2	K	767163101	Montáž kompletního kovového zábradlí přímého z dílců v rovině (na rovné ploše) kotveného do zdivá nebo lehčeného betonu	m	2,885	1 410,00000	4 067,85	SOD
3	K	998767202	Přesun hmot pro zámečnické konstrukce stanovený procentní sazbou (%) z ceny vodorovná dopravní vzdálenost do 50 m v objektech výšky přes 6 do 12 m	%	55,820	0,60000	33,49	SOD
	D	783	Dokončovací práce - nátěry				1182,56	
		783301313	Příprava podkladu zámečnických konstrukcí před provedením nátěru odmaštění odmašťovačem ředidlovým	m2	4,289	62,56100	268,32	CS ÚRS 2025 02*0,73
	W		"ZV.02 a ZV.03" 1,88*0,9*2+1,005*0,45*2		4,289			
5	K	783314101	Základní nátěr zámečnických konstrukcí jednonásobný syntetický	m2	4,289	107,31000	460,25	CS ÚRS 2025 02*0,73
6	K	783317101	Krycí nátěr (email) zámečnických konstrukci jednonásobný syntetický standardní	m2	4,289	105,85000	453,99	CS ÚRS 2025 02*0,73

ZMĚNOVÝ LIST

Ostění pračka

ZL 40

Stavba:	**Vybudování komunitního DOZP v lokalitě Nové Město nad Metují - stavební práce**		
Objekt:	**SO-01**		
Předkládá:	Sdružení CEPS	**Datum:**	**22.08.2025**

Odesláno / předáno:		**Přílohy / počet listů**		
poštou		1) Položkový rozpočet změny	X	listů
e-mailem	X	2) Projektové podklady	X	listů, výkresů
osobně	**"5T"**	3) Fotodokumentace	X	listů

1 Technický popis změny:

1.1 Popis původního řešení:

Žádné.

1.2 Popis nového řešení:

Laminátová deska.

2 Zdůvodnění změny:

Oddělující stěna - špinavé/čisté prádlo.

3 Vliv na dopracování projektové dokumentace:		**ANO** (uvést jaký dokument)	X	**NE**
4 Dopad do smluvních termínů:		**ANO** (uvést návrh prodloužení lhůty smluvního termínu)	X	**NE**

5 Číslo odstavce ve smyslu § 222 zákona č. 134/2016 Sb. - Zákona o zadávání veřejných zakázek **odst.** fa

6 Náklady:	Cena méněprací (odpočet):	—	0,00 Kč	bez DPH
	Cena víceprací (přípočet):	+	14 055,54 Kč	bez DPH
	Výsledná ceny změny:		**14 055,54 Kč**	**bez DPH**

7 Schválil:

za zhotovitele:	za TDS:	za AD:	za uživatele:	za objednatele:
22.08.202Š	22.08.2025	22.08.2025	22.08.2025	22.08.2025
[redacted]				
Sdružení CEPS	INGENIRING KRKONOŠE a.s.	Řezanina & Bartoň s.r.o.	Ústav sociální péče pro mládež Kvasiny	Královéhradecký kraj

SOUPIS PRACÍ

Stavba:
DOZP - NMnM
Objekt:
ZL40 - Ostění pračka

Místo: Datum: 26. 7. 2024

Zadavatel: Projektant:
Zhotovitel: Zpracovatel:

Pč.	Typ	Kód	Popis	MJ	Množství	J.cena [CZK]	Cena celkem [CZK]	Cenová soustava
Náklady soupisu celkem							**14 055,54**	
	D	PSV	Práce a dodávky PSV				14 055,54	
	D	766	Konstrukce truhlářské				14 055,54	
1	K	766492.R	Montáž obložení ostění (vč. řezání a spojovacího materiálu)	m2	3,220	1 200,00000	3 864,00	1R- položka
	w		"ostění pračka" 1,4*2,3		3,220			
2	M	*62432057*	*deska kompaktní laminátová jádro černé tl 13mm*	*m2*	3,542	*2 838,60000*	*10 054,32*	CS *ÚRS 2025 02*0,73*
	W		3,22*1,1 'Přepočtené koeficientem množství		3,542			
3	K	998766202	Přesun hmot pro konstrukce truhlářské stanovený procentní sazbou (%) z ceny vodorovná dopravní vzdálenost do 50 m v objektech výšky přes 6 do 12 m	%	127,060	1,08000	137,22	SOD

ZL 40

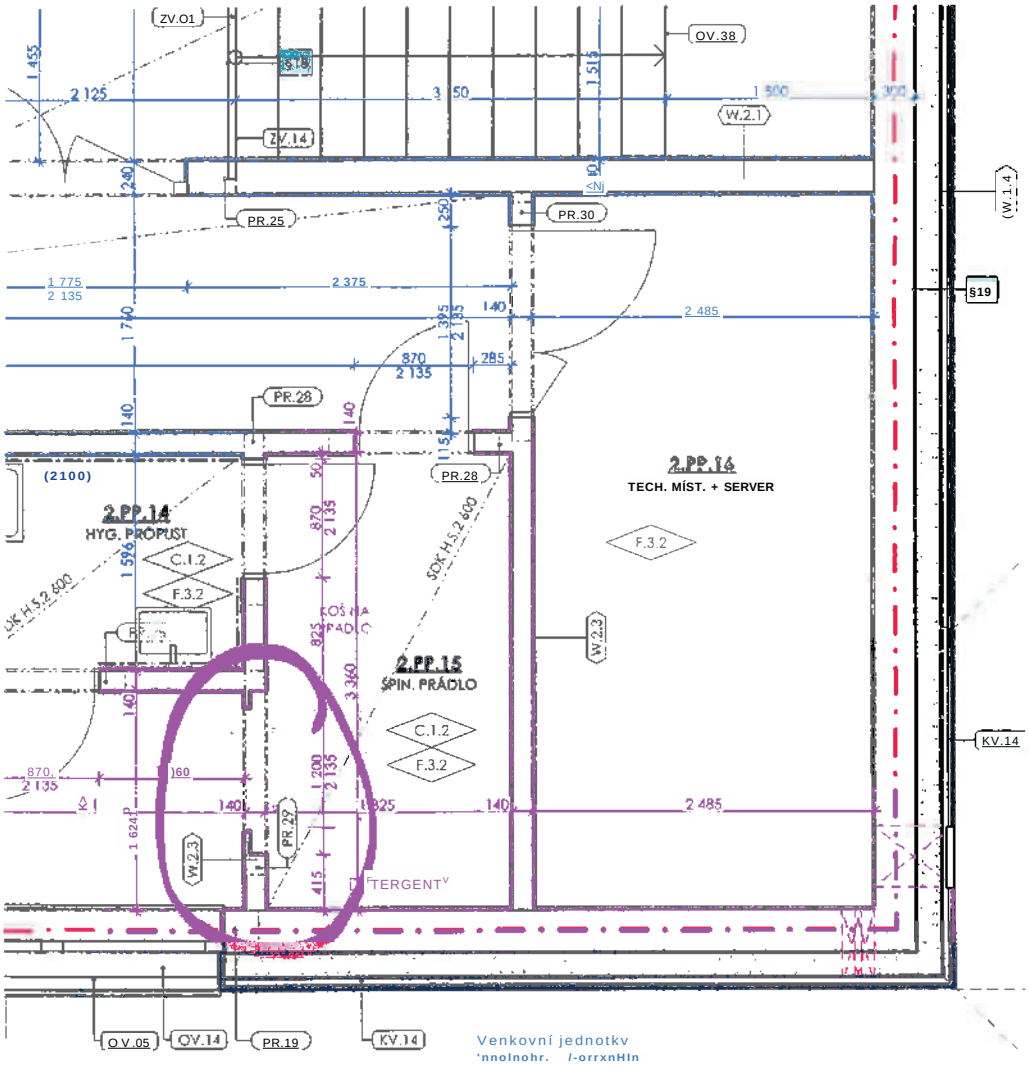
ZV.01
OV.38
W.2.1
ZV.14
PR.25
PR.30
W.1.4
§19
PR.28
2.PP.16
TECH. MÍST. + SERVER
F.3.2
(2100)
2.PP.14
HYG. PROPUST
C.1.2
F.3.2
2.PP.15
ŠPIN. PRÁDLO
C.1.2
F.3.2
W.2.3
PR.29
KV.14
OV.05
OV.14
PR.19
KV.14
Venkovní jednotky

ZMĚNOVÝ LIST

VRN

ZL41

Stavba:	**Vybudování komunitního DOZP v lokalitě Nové Město nad Metují - stavební práce**		
Objekt:	**celá stavba**		
Předkládá:	Sdružení CEPS	**Datum:**	**22.08.2025**

Odesláno / předáno:		**Přílohy / počet listů**		
poštou		1) Položkový rozpočet změny	X	listů
e-mailem	X	2) Projektové podklady	X	listů, výkresů
osobně	■"5T“	3) Fotodokumentace	X	listů

1 Technický popis změny;

1.1 Popis původního řešení:

1.2 Popis nového řešení:

Prodloužení termínu - 38 dní. (ZL 30 a 24)

2 Zdůvodnění změny:

Prodloužení termínu - 38 dní. (ZL 30 a 24)

3 Vliv na dopracování projektové dokumentace:		**ANO** (uvést jaký dokument)	**X**	**NE**
4 Dopad do smluvních termínů:		**ANO** (uvést návrh prodloužení lhůty smluvního termínu)	**X**	**NE**

5 Číslo odstavce ve smyslu § 222 zákona č. 134/2016 Sb. - Zákona o zadávání veřejných zakázek **odst.** r?

6 Náklady:	Cena méněprací (odpočet):	—	0,00 Kč	bez DPH
	Cena víceprací (přípočet):	+	65 350,00 Kč	bez DPH
	Výsledná ceny změny:		**65 350,00 Kč**	**bez DPH**

7 Schválil:

za zhotovitele:	za TDS:	za AD:	za uživatele:	za objednatele:
22.08. 25	22.08.2025	22.08.2025	22.08.2025 /)	22.08.2025
[redacted]				
Sdri ?ení CEP)	INGENIRING KRKONOŠE a.S.	Řezanína &' Bartoň s.r.o.	Ústav sociální péče pro mládež Kvasiny	Královéhradecký kraj

SOUPIS PRACÍ

Stavba:
DOZP - NMnM
Objekt:
ZL41 - VRN

Místo: | Datum: 26. 7. 2024

Zadavatel: | Projektant:
Zhotovitel: | Zpracovatel:

PČ	Typ	Kód	Popis	MJ	Množství	J.cena [CZK]	Cena celkem [CZK]	Cenová soustava
Náklady soupisu celkem							**65 350,00**	
	D	VRN	Vedlejší rozpočtové náklady				65 350,00	
	D	VRN3	Zařízení staveniště				65 350,00	
1	K	032103000	Náklady na stavební buňky (buňka pro konání KD v průběhu výstavby, tj. jednací místnost se stoly a židlemi pro min. 10 osob, vlastní WC, KK, pitná voda, automatický kávovar vč. kávy, lednice)	měsíc	2,000	23 000,00000	46 000,00	SOD
2	K	032903000	Náklady na provoz a údržbu vybavení staveniště	měsíc	2,000	4 500,00000	9 000,00	SOD
3	K	033203000	Energie pro zařízení staveniště	měsíc	2,000	5 175,00000	10 350,00	SOD

ZMĚNOVÝ LIST

Geodetické práce

ZL42

Stavba:	**Vybudování komunitního DOZP v lokalitě Nové Město nad Metují - stavební práce**		
Objekt:	**pozemek 658/48**		
Předkládá:	Sdružení CEPS	**Datum:**	**22.08.2025**

Odesláno / předáno:		**Přílohy / počet listů**		
poštou		1) Položkový rozpočet změny	X	listů
e-mailem	X	2) Projektové podklady	X	listů, výkresů
osobně	"5T"	3) Fotodokumentace	X	listů

1 Technický popis změny:

1.1 Popis původního řešení:

Žádné.

1.2 Popis nového řešení:

Zaměření výškového upravení pozemku na žádost NMnM.

2 Zdůvodnění změny:

Zaměření výškového upravení pozemku na žádost NMnM.

3 Vliv na dopracování projektové dokumentace:		**ANO** (uvést jaký dokument)	**X**	**NE**
4 Dopad do smluvních termínů:		**ANO** (uvést návrh prodloužení lhůty smluvního termínu)	**X**	**NE**

5 Číslo odstavce ve smyslu § 222 zákona č. 134/2016 Sb. - Zákona o zadávání veřejných zakázek **odst.** 6

6 Náklady:	Cena méněprací (odpočet):	—	0,00 Kč	bez DPH
	Cena víceprací (přípočet):	+	20 600,00 Kč	bez DPH
	Výsledná ceny změny:		**20 600,00 Kč**	bez DPH

7 Schválil:

za zhotovitele:	za TDS:	za AD:	za uživatele:	za objednatele:
22.p8.2 5	22.08.2025	22.08.2025	22.08.2025	22.08.2025
[redacted]				
Sdružení CEPS	INGENIRING KRKONOŠE a.s.	Řezanin/& Bartoň s.r.o.	Ústav sociální péče pro mládež Kvasiny	Královéhradecký kraj

SOUPIS PRACÍ

Stavba:
DOZP - NMnM
Objekt:
ZL42 - 658/48 - geodetické práce

Místo: Datum: 26. 7. 2024

Zadavatel: Projektant:
Zhotovitel: Zpracovatel:

PČ	Typ	Kód	Popis	MJ	Množství	J.cena [CZK]	Cena celkem [CZK]	Cenová soustava
Náklady soupisu celkem							**20 600,00**	
	D	VRN	Vedlejší rozpočtové náklady				20 600,00	
	D	VRN1	Průzkumné, geodetické a projektové práce				20 600,00	
1	K	j012303000	Geodetické práce po výstavbě	kus	1,00oj	20 600,00000	20 600,00	SOD
	W		"zaměření pro NMnM - pozemek 658/4" 1		1,000			

ZMĚNOVÝ LIST

Doplnění branky

ZL 43

Stavba:	**Vybudování komunitního DOZP v lokalitě Nové Město nad Metují - stavební práce**		
Objekt:	**SO-03**		
Předkládá:	Sdružení CEPS	**Datum:**	**22.08.2025**

Odesláno / předáno:		**Přílohy / počet listů**		
poštou		1) Položkový rozpočet změny	X	listů
e-mailem	**X**	2) Projektové podklady	X	listů, výkresů
osobně	**X"**	3) Fotodokumentace	X	listů

1 Technický popis změny:

1.1 Popis původního řešení:

Pletivové oplocení.

1.2 Popis nového řešení:

Mezi začátkem OS-02 a gabionu bude pletivové oplocení nahrazeno brankou, (na žádost uživatele)
Sjednocení venkovních zámků FAB.

2 Zdůvodnění změny:

Mezi začátkem OS-02 a gabionu bude pletivové oplocení nahrazeno brankou, (na žádost uživatele)
Sjednocení venkovních zámků FAB.

3 Vliv na dopracování projektové dokumentace:		**ANO** (uvést jaký dokument)	**X**	**NE**
4 Dopad do smluvních termínů:		**ANO** (uvést návrh prodloužení lhůty smluvního termínu)	**X**	**NE**

5 Číslo odstavce ve smyslu § 222 zákona č. 134/2016 Sb. - Zákona o zadávání veřejných zakázek **odst.** 6

6 Náklady:	Cena méněprací (odpočet):	—	0,00 Kč	bez DPH
	Cena víceprací (přípočet):	+	13 894,68 Kč	bez DPH
	Výsledná ceny změny:		**13 894,68 Kč**	bez DPH

7 Schválil:

za zhotovitele:	za TDS:	za AD:	za uživatele:	za objednatele:
22.08.20 5/	22.08.2025	22.08.2025	22.08.2025	22.08.2025
[redacted]				
Sdružení CEPS	INGENIRING KRKONOŠE a.s.	Řezanina & Bartoň s.r.o.	Ústav sociální péče pro mládež Kvasiny	Královehradecký kraj

SOUPIS PRACÍ

Stavba:
DOZP - NMnM
Objekt:
ZL43 - Doplnění branky, sjednocení FAB

Místo: | Datum: 26. 7. 2024

Zadavatel: | Projektant:
Zhotovitel: | Zpracovatel:

PÚ	Typ	Kód	Popis	MJ	Množství	J.cena [CZK]	Cena celkem [CZK]	Cenová soustava
Náklady soupisu celkem							**13 894,68**	
	D	HSV	Práce a dodávky HSV				13 894,68	
	D	1	Zemní práce				247,47	
1	K	131111332	Vrtání jamek ručním motorovým vrtákem průměru přes 100 do 200 mm	m	1,500	164,98000	247,47	CS ÚRS 2025 02*0,73
	W		0,75*2		1,500			
	D	3	Svislé a kompletní konstrukce				13 647,21	
2	K	338171113	Montáž sloupků a vzpěr plotových ocelových trubkových nebo profilovaných výšky do 2 m se zabetonováním do 0,08 m3 do připravených jamek	kus	~ T 2,000	315,36000	630,72	CS URS 2025 02*0,73
3	K	348101220	Osazení vrat nebo vrátek k oplocení na sloupky ocelové, plochy jednotlivě přes 2 do 4 m2	kus	1,000	375,99000	375,99	SOD
	VV		"doplnění branky" 1		1,000			
4	*M*	*61231142R*	*branka jednokřídlá dřevěná z hoblovaných prken a nosných hranolů 150x150cm*	*kus*	*1,000*	*8 590,50000*	*8 590,50*	*SOD*
5	K	766660.R	D+M zámkové vložky FAB se systémem generálního klíče	kus	3,000	1 350,00000	4 050,00	R- položka

ZC 43

Doplnění branky

Doplnění branky

sjednocení FAB

661/2

661/14

658/48

659/1

2211

1357
1358
1359
1360
1174 CD

659/4

761

8

658/11

658/12

2210

2207/1

617

T. G. Masaryka

659/1

3

658/13

Kasárenská

658/3

530

2069/4

2071/1

2205

2069/36

NUBDDU

LWWCAtxxCrt

tNtprtmtC MrtPÁVAitcf

tFiIfhÍÍÚKt.ifrt - WQVtaHOfrIid A AIAIQVt VtfrrTB

tnHAM STAWSHCIA trtprf HIYCK P I TNCTO

Výstavba DOZP v Novém Měště nad Matují

Situace i

KoordineAni «ku*6ni výkr«»

S0AO

02

S

ZMĚNOVÝ LIST

Napojení asfaltu

ZL 45

Stavba:	**Vybudování komunitního DOZP v lokalitě Nové Město nad Metují - stavební práce**		
Objekt:	**SO-04**		
Předkládá:	Sdružení CEPS	**Datum:**	**22.08.2025**

Odesláno / předáno:	
poštou	
e-mailem	X
osobně	X

Přílohy / počet listů		
1) Položkový rozpočet změny	X	listů
2) Projektové podklady	X	listů, výkresů
3) Fotodokumentace	X	listů

1 Technický popis změny:

1.1 Popis původního řešení:

Zářez komunikace

1.2 Popis nového řešení:

Z důvodu napojení kanalizace a vody se muselo vyříznout obalové kamenivo a muselo se doplnit novou skladbou pro komunikace, (spodní a horní živice, podkladní stabilizační vrstva)

2 Zdůvodnění změny:

Z důvodu napojení kanalizace a vody se muselo vyříznout obalové kamenivo a muselo se doplnit novou skladbou pro komunikace, (spodní a horní živice, podkladní stabilizační vrstva)

3 Vliv na dopracování projektové dokumentace:		**ANO** (uvést jaký dokument)	***X***	**NE**
4 Dopad do smluvních termínů:		**ANO** (uvést návrh prodloužení lhůty smluvního termínu)	***X***	**NE**
5 Číslo odstavce ve smyslu § 222 zákona č. 134/2016 Sb. - Zákona o zadávání veřejných zakázek			**odst.**	6

6 Náklady:	Cena méněprací (odpočet):	−	0,00 Kč	bez DPH
	Cena víceprací (přípočet):	+	59 263,82 Kč	bez DPH
	Výsledná ceny změny:		**59 263,82 Kč**	bez DPH

7 Schválil:

za zhotovitele:	za TDS:	za AD:	za uživatele:	za objednatele:
22.08.2025	22.08.2025	22.08.2025	22.08.2025	22.08.2025
[redacted]				
Sdružení CEPS	INGENIRING KRKONOŠE a.s.	Řezanina & Bartoň s.r.o.	Wstav sociální péče pro mládež Kvasiny	Královéhradecký kraj

SOUPIS PRACÍ

Stavba:
DOZP - NMnM
Objekt:
ZL45 - Napojení asfaltu

Místo: Datum: 26. 7. 2024

Zadavatel: Projektant:
Zhotovitel: Zpracovatel:

PČ	Typ	Kód	Popis	MJ	Množství	J.cena [CZK]	Cena celkem [CZK]	Cenová soustava
Náklady soupisu celkem							**59 263,82**	
	D	HSV	Práce a dodávky HSV				59 263,82	
	D	5	Komunikace pozemní				50 009,50	
1	K	564962111	Podklad z mechanicky zpevněného kameniva MZK (minerální beton) s rozprostřením a s hutněním, po zhutněni tl. 200 mm	m2	50,500	344,67500	17 406,09	SOD
2	K	573231108	Postřik spojovací PS bez posypu kamenivem ze silniční emulze, v množství 0,50 kg/m2	m2	50,500	9,78200	493,99	CS ÚRS 2025 02*0,73
3	K	576133311	Asfaltový koberec mastixový SMA 16 z modifikovaného asfaltu s rozprostřením a se zhutněním SMA 16 S v pruhu šířky do 3 m, po zhutnění tl. 40 mm	m2	50,500	258,42000	13 050,21	CS ÚRS 2025 02*0,73
4	K	577155131	Asfaltový beton vrstva obrusná ACO 16 z modifikovaného asfaltu s rozprostřením a zhutněním ACO 16+, po zhutnění v pruhu šířky přes 1,5 do 3 m tl. 60 mm	m2	50,500	377,41000	19 059,21	CS ÚRS 2025 02*0,73
	D	9	Ostatní konstrukce a práce, bourání				3 068,62	
5	K	919732211	Styčná pracovní spára při napojení nového živičného povrchu na stávající se zalitím za tepla modifikovanou asfaltovou hmotou s posypem vápenným hydrátem šířky do 15 mm, hloubky do 25 mm včetně prořezání spáry	m	14,200	116,45000	1 653,59	SOD
	W		"dopočet" 14,2		14,200			
6	K	919735112	Řezání stávajícího živičného krytu nebo podkladu hloubky přes 50 do 100 mm	m	14,200	99,65000	1 415,03	SOD
	D	998	Přesun hmot				6 185,70	
7	K	998223011	Přesun hmot pro pozemní komunikace s krytem dlážděným dopravní vzdálenost do 200 m jakékoliv délky objektu	t	37,485	165,01800	6 185,70	SOD

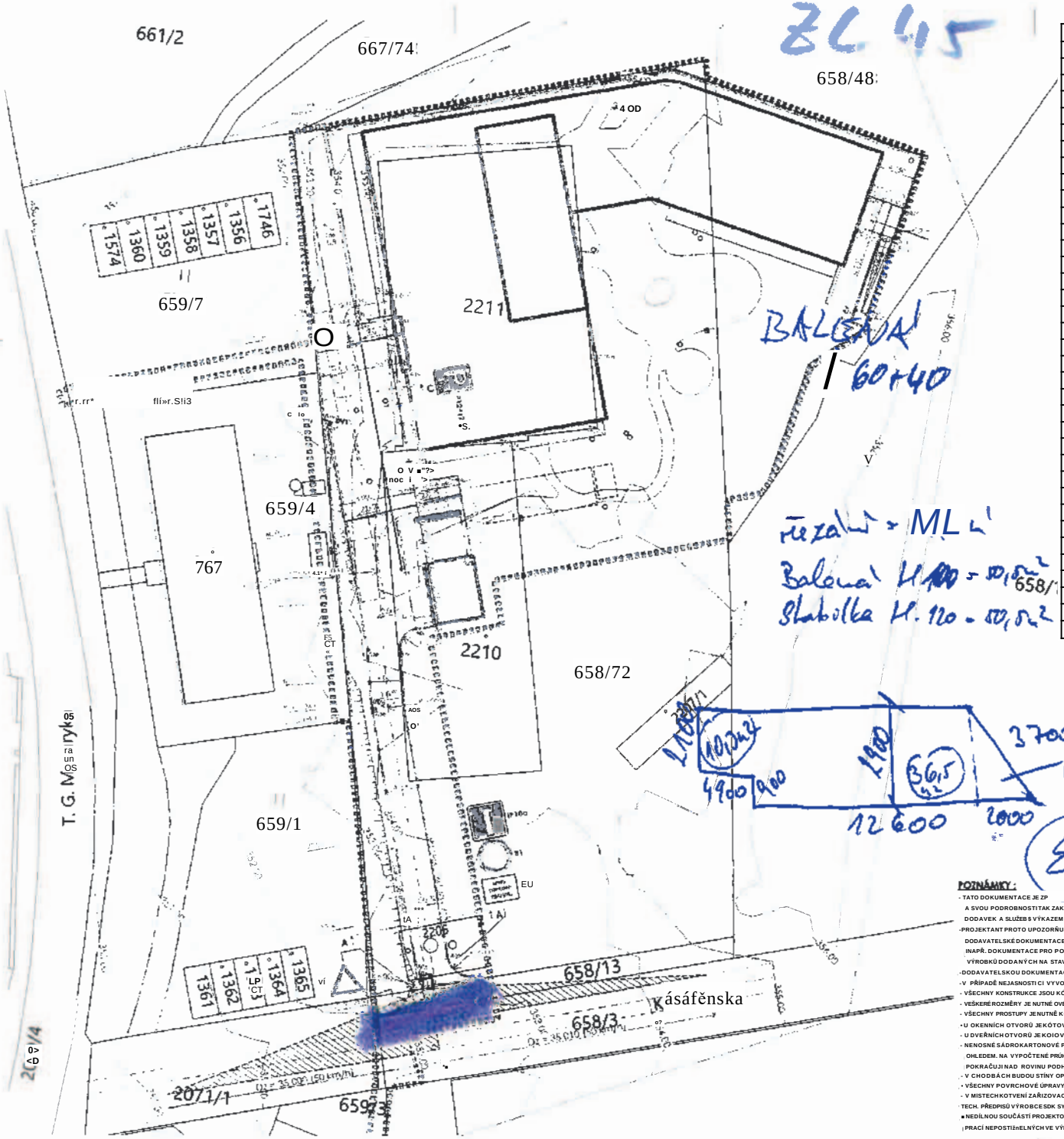

VYTYČENÍ KOMUNIKACÍ			
aOD	SOUŘADNICE Y	SOUŘADNICE X	POZNÁMKY
ACH	-626 816 623	-1 061 769 121	
A02	-626 819 080	-1 061 767 038	
A03	-626 825 494	-1 061 774 109	
A04	-626 823 742	-1 061 769 086	
AD5	-626 B28 367	-1 061 736 056	
A06	-626 832 280	-1 061 736 860	
A07	-626 829 554	-1 061 729 051	
A08	-626 B27765	-1 061 726 227	
A09	-626 825 400	-1 061 725 563	
A10	-626 833 522	-1 061 729 577	
AII	-626 827 472	■1061 718 199	
A12	-626 830 264	-1 061 718 981	
A13	-62Ó 841 445	-1 061 701 339	
A14	-626 841 761	-1 061 701 173	
A15	-626 843 931	-1 061 690 102	
A16	-626 B38 777	-1 061 688 655	
AI 7	-626 833 362	-1 061 687 135	
A18	-626 B31 612	-1 061 693 665	
A19	-626 829 155	-1 061 704 917	
A20	-626 B24 253	■1061 706 909	
A21	-626 821 593	-1 061 716 387	
A22	-626 776 993	-1 061 669 490	
A23	-626 773 830	-1 061 670 239	
A24	-626 772 371	-1 061 67O5B5	
A25	-626 771 449	-1 061 666 692	
A26	-626 776 071	-1 06! 665 596	
A27	-626 776 192	-1 061 650 213	
A2B	-626 774 732	-1 061 680 559	
A29	-626 774 834	-1 061 6B2 076	
A30	-626 776 537	-1 061 681 673	
A31	-626 774 489	-1 061 680 617	
A32	-626 841 706	-1 061 689 321	
A33	-626 838 818	-1 061 688 511	
A34	-626 848 495	-1 06! 665 136	
A35	-626 845 609	-1 061 664 319	

LEGENDA POVRCHU

- BUDOVA DOZP A SKLADU
- KOMUNKACE - BETONOVÁ DLAŽBA
- PARKOVACÍ STÁN - BETONOVÁ DLAŽBA
- CHODNÍK - BETONOVÁ DLAŽBA
- CHODNÍK - MLÁTOVÉ PLOCHY
- TERÉNNÍ ÚPRAVY A ZELEŇ

LEGENDA ZNAČEK

- ŘEŠENÉ ÚZEMÍ
- ROZHLEDOVÝ TROJÚHELNÍK
- NAVRHOVANÉ VPUSTI
- DOPRAVNÍ ZNAČENÍ

INŽENÝRSKÉ SÍTĚ STÁVAJÍCÍ

- PLYNOVODNÍ VEDENÍ SIL
- V - TELEKOMUNIKAČNÍ SÍTĚ: Celin as.
- TELEKOMUNIKAČNÍ SÍTĚ - N.SYS s.r.c
- EL. VEDENÍ NN PODZEMNÍ - ČEZ DISIŘbucp o s
- EL. VEDENÍ VN PODZEMNÍ - ČEZ Distribuce o.s.
- KANALIZACE SPLAŠKOVÁ - VAK Náchod, ns
- VODOVOD - VAK Náchod, a s
- (?) POŽÁRNÍ HYDRANT

INŽENÝRSKÉ SÍTĚ - NOVÉ - PŘÍPOJKY A ARÁLOVÉ VEDENÍ

- VODOVODNÍ PŘÍPOJKA
- VODOVODNÍ AREÁLOVÉ VEDENÍ
- REZERVNÍ VODOVODNÍ AREÁLOVÉ VEDENÍ
- PŘÍPOJKA SPLAŠKOVÉ KANALIZACE DH 200
- ROZVODY ELFKTRO NÍ
- SLOUPEK ZAHRADNÍHO OSVĚTLENÍ V. < I,Cm
- ROZVODY AREÁLOVÉHO OSVĚTLENÍ
- SLOUP AREÁLOVÉHO OSVĚTLENÍ V, 5 m
- KANALIZACE DEŠIČVÁ PÁTEŘNÍ VEDENÍ
- ŠACHTY NA PŘÍPOJENÍ VODY PRO ZAUVKU ZELEN?
- ODVCDNÍ NÍ ZEMNÍ PLANÉ: DRFNA?
- CHRÁNIČKA PRO PŘÍPADNÉ PŘIPOJENÍ NA NOVOU DATOVOU SÍŤ V DI KASÁRENSKÁ

INŽENÝRSKÉ SÍIt - NOVÉ - ŘADY

- PRODLOUŽENÍ DISTWOUČNÍHO VFDFN1NN
- NEZAMĚŘENĚ PŘLDFOKLÁDANÉH VEDEN PRO AREÁLOVÉ OSVĚTLENÍ
- DEMONTOVANÝ STOŽÁR AREALOVEHO OSVĚTLENI

KUIATVKY ZLEVNĚNÝCH PLOCH

- J KOMUMKACE - BRONOVÁ DLAŽBA
- SKLADBA ZF.I - PLOCHA Á4J.4frV
- PARKOVACÍ STÁNÍ - BÍTONOVA DLAŽBA
- 1 SKLADBA ZP 2 - PIOCHA 201.1 m
- CHODNÍK - BETONOVA DLAŽBA
- SKLADBA ZP 3 - PLOCHA 112.4 nr
- CHODNÍK - MLÁTOVÉ PLOCHY
- SKLADBA ZP 4 - PLOCHA 33R.Om

POZNÁMKY:

- TATO DOKUMENTACE JE ZP VÁNA VE STUPNI PRO PRD V DLE VYHLÁŠKY 479/2008Sb.. A SVOU PODROBNOSTI TAK ZAKLAD ÁCOVÁNÍ SOUPISU STAVEBNÍCH PRACÍ. DODAVEK A SLUŽEB S VÝKAZEM VÝMĚR
- PROJEKTANT PROTO UPOZORŇUJE STAVEBNÍKA A ZHOTOVITELE NA PŘÍPADNOU NUTNOST ZPRACOVANÍ DODAVATELSKÉ DOKUMENTACE, KTERÁ ZPŘESNÍ ŘEŠENÍ NAVRŽENÉ V TOMTO PROJEKTOVÉM STUPNI INAPŘ. DOKUMENTACE PRO POMOCNÉ PRÁCE A KONSTRUKCE, VÝROBNĚ TECHNICKÉ DOKUMENTACE. DOKUMENTACE VÝROBKŮ DODANÝCH NA STAVBU. VÝKRESY PREFABRIKÁTŮ. MONTÁŽNÍ DOKUMENTACE. BOZP. ZOV APOD.)
- DODAVATELSKOU DOKUMENTACI ZAJIŠIUJE ZHOTOWELS1AVBY A JE ZAHRNUTA V CENĚ DODAVKY STAVBY
- V PŘÍPADĚ NEJASNOSTI CI VYVOLANÝCH ZMĚN JE ZHOTOVITEL POMNĚN KONTAKTOVAT PROJEKTANTA
- VŠECHNY KONSTRUKCE JSOU KÓTOVÁNY BEZ OMÍTEK A OBKLADŮ
- VEŠKERÉ ROZMĚRY JE NUTNÉ OVĚŘIT NA STAVBĚ DLE SKUTEČNĚHO PROVEDENI
- VŠECHNY PROSTUPY JENUTNĚ KOORDINOVAT S PROJEKTOVOU DOKUMENTACI JEDNOTLIVÝCH PROFESI
- U OKENNÍCH OTVORŮ JE KÓTOVÁN STAVEBNÍ OTVOR
- U DVEŘNÍCH OTVORŮ JE KOIOVAN STAVEBNÍ OTVOR
- NENOSNÉ SÁDROKARTONOVÉ PŘÍČKY MUSÍ BYTKE STROPNÍ A PODLAHOVÉ KONSTRUKCI PŘIPEVNĚNY KLUZNÉS OHLEDEM. NA VYPOČTENÉ PRŮHYBY STROPNÍ DESKY. ZDĚNÉ PŘÍČKY SE PROVÁDÍ PŘED MONTÁŽÍ PODHLEDŮ, TZN. POKRAČUJÍ NAD ROVINU PODHLEDU
- V CHODBÁCH BUDOU STÍNY OPATŘENY KERAMICKYCM VODCODFTJDIvrMLAKEM. VÝSKÁ A ROZSAH NÁTĚRU OLE PŮDORYSU
- VŠECHNY POVRCHOVÉ ÚPRAVY A RARFVNOST MUSÍ PO PŘEDLOŽENÍ VZORKŮ ODSOUHLASIT HJP.
- V MISTECHKOTVENÍ ZAŘIZOVACÍCH PŘEDMĚTŮ A OTOPNÝCH TĚLES DO SOK KONSTRUKCÍ JE TŘEBA PROVÉST VÝZTUHU DLE TECH. PŘEDPISŮ VÝROBCE SDK SYSTÉMU
- NEDÍLNOU SOUČÁSTÍ PROJEKTOVÉ DOKUMENTACE JE TECHNICKÁ ZPRÁVA UPŘESŇUJÍCÍ ROISAH A PROVEDENI PRACÍ NEPOSTIžnELNÝCH VE VÝKRESOVÉ ČÁSTI.

to.WC :: 355.000

Výstavba DOZP v Novém Městě nad IVetují

OPS Ookumtrxace pro pmvnfMii Vavty	IUvtv Nrw*kMi10n=dM*CutIMB01 kaL území pOM4fj	
■lavebník K=Aiavfw=A7fc.K* Kl=lkv=vět-r=a=eky knj Pfi'jv=raM f!ámtall 1245?' 500 03 H-ertiC Kl=k>v4	architekt 15 ŘEZAMHA k BARTOŇ, a.rjj. jBBKr^c>-111 u 50346 Jenikovite	
BUlcxtitCB	projakiark ÍArt ŘEZAIMA * BAATDŘ, v.r.o. - Janíkovsv' 111 50340 Janfkwice Kg. J1N BartM ÓKAJT 0002517 uulonzwjiny tniarrjr pro pownni atkrvby vypreenvat- k-H. Tornl McMfek micha2*k@mihatfh.ez	
Mat D.1.1.d		SO.04 ASŘ
vykroi	Situační výkres zpevněných ploch	
oanan zterevaiH 03/2023	mMiKo 1:350. 1:50	SOOO SO.04 part
datum rrw=	Ušlo rmvtZB	ř bio výkresu D.1.1.d,2

O.O JE CVLASEŘMJ MIOISESKYMZÁK ORBIA AUSKOLV TOZ - OZNAJNI LO VYTVAŘ BLK OPI BEZ VEDOUI AUTORA JE ZAKZANO

ZMĚNOVÝ LIST

Záchytný systém

ZL 46

Stavba:	**Vybudování komunitního DOZP v lokalitě Nové Město nad Metují - stavební práce**		
Objekt:	**SO-01**		
Předkládá:	Sdružení CEPS	**Datum:**	**22.08.2025**

Odesláno / předáno:		**Přílohy / počet listů**		
poštou		1) Položkový rozpočet změny	X	listů
e-mailem	X	2) Projektové podklady	X	listů, výkresů
osobně	"5T"	3) Fotodokumentace	X	listů

1 Technický popis změny:

1.1 Popis původního řešení:

Záchytný systém po obvodu střechy nad 2.NP.

1.2 Popis nového řešení:

Musela se udělat výměna z důvodu kolize s prostupem VZT. (demontáž a montáž střešní skladby, D+M 2ks bodů pro záchytný systém)

2 Zdůvodnění změny:

Musela se udělat výměna z důvodu kolize s prostupem VZT. (demontáž a montáž střešní skladby, D+M 2ks bodů pro záchytný systém)

3 Vliv na dopracování projektové dokumentace:		**ANO** (uvést jaký dokument)	X	**NE**
4 Dopad do smluvních termínů:		**ANO** (uvést návrh prodloužení lhůty smluvního terminu)	X	**NE**
5 Číslo odstavce ve smyslu § 222 zákona č. 134/2016 Sb. - Zákona o zadávání veřejných zakázek			**odst.** Q	

6 Náklady:	Cena méněprací (odpočet):	—	0,00 Kč	bez DPH
	Cena víceprací (přípočet):	+	8 435,02 Kč	bez DPH
	Výsledná ceny změny:		8 435,02 Kč	bez DPH

7 Schválil:

za zhotovitele:	za TDS:	za AD:	za uživatele:	za objednatele:
22.08.202Š)	22.08.2025	22.08.2025	22.08.2025	22.08.2025
[redacted]				
Sdružení CEPS	INGENIRING KRKONOŠE a.s.	Řezanina & Bartoň s.r.o.	"Ústav sociální péče pro mládež Kvasiny	Královéhradecký kraj

SOUPIS PRACÍ

Stavba:
DOZP - NMnM
Objekt:
ZL46 - Záchytný systém - doplnění

Místo: Datum: 26. 7. 2024

Zadavatel: Projektant:
Zhotovitel: Zpracovatel:

PČ	Typ	Kód	Popis	MJ	Množství	J.cena [CZK]	Cena celkem [CZK]	Cenová soustava
Náklady soupisu celkem							**3 435,02**	
	D	PSV	Práce a dodávky PSV				5 516,06	
	D	767	Konstrukce zámečnické				5 516,06	
1	K	767881112	Montáž záchytného systému proti pádu bodů samostatných nebo v systému s poddajným kotvícím vedením do železobetonu chemickou kotvou	kus	2,000	600,16000	1 200,32	SOD
	W		"úprava pro VZT' 2		2,000			
2	*M*	*70921333R*	*kotvicí bod pro betonové konstrukce pomocí rozpěrné kotvy nebo chemické kotvy dl 900mm*	*kus*	*2,000*	*2 157,87000*	*4 315,74*	*SOD*
	o	HZS	Hodinové zúčtovací sazby				2 918,96	
3	K	HZS1291	Hodinové zúčtovací sazby profesí HSV zemní a pomocné práce pomocný stavební dělník	hod	8,000	364,87000	2 918,96	SOD
	w		"rozdělání a zadělání skladby střechy" 2'4		8,000			

ZC Oí?

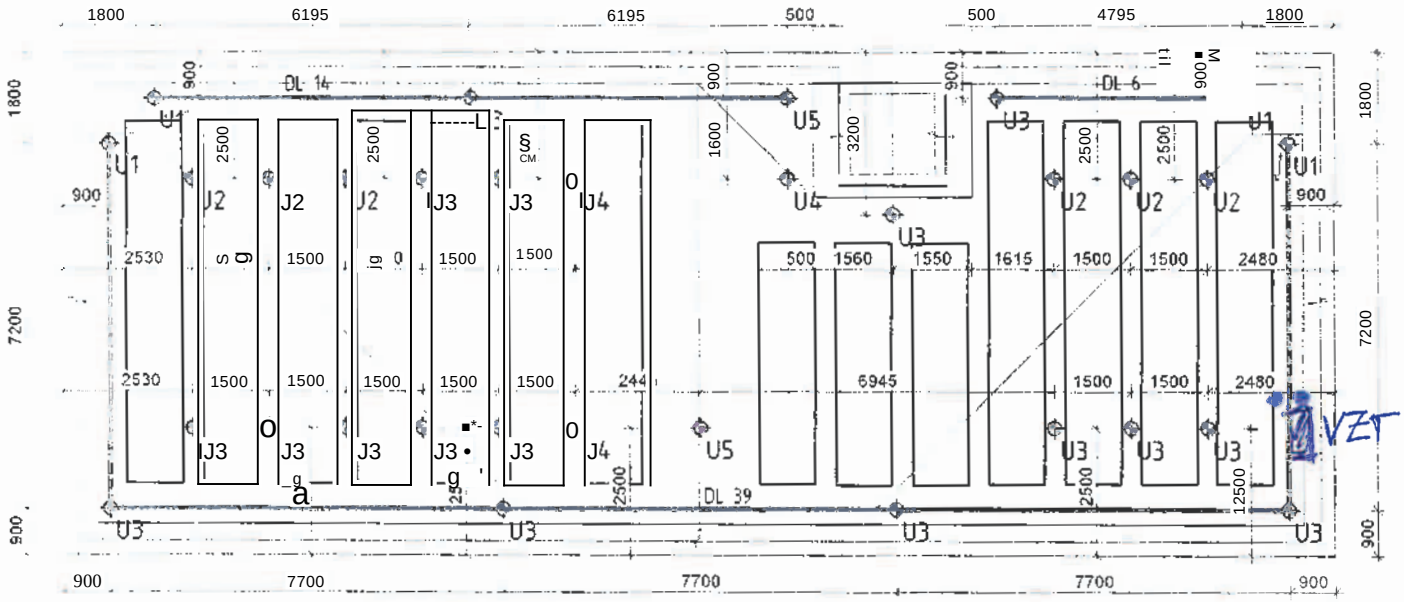

POZN..

JE NUTNÉ POUŽITÍ DVOU SPOJOVACÍCH PROSTŘEDKŮ PŘI PŘEPNUTI PRACOVNÍKA NA DOPLŇKOVÍ BOD V ROHU OBJEKTU, MUS! TENTO ZŮSTAT ZAJIŠTĚN I NA NEJBLIŽŠÍM KOTVICÍM BODĚ UMÍSTĚNÉM V PODÉLNÉ OSE STŘEDU ŘEŠENÉHO OBJEKTU

SPOJOVACÍ LANO MUSÍ BÝT VŽDY ZKRÁCENO NA CO NEJKRATŠÍ MOŽNOU DÉLKU! SOUČASNĚ VŠAK JEHO DÉLKA NIKDY NESMÍ UMOŽNIT VOLNÝ PÁD DELŠÍ NEŽ 1500 mm NEBO NÁRAZ NA NÍŽE POLOŽENOU PŘEKÁŽKU

ZÁCHYTNÝ SYSTÉM JE MOŽNÉ POPRVÉ POUŽÍT AŽ PO ÚSPĚŠNÉM PROVEDENÍ REVIZE SYSTÉMU A POUŽÍVAT JEJ SMÍ (A TUDÍŽ I VSTUPOVAT DO NEBEZPEČNÉHO OKRAJE) POUZE NÁLEŽITÉ POUČENÉ OSOBY S VHODNÝM VYBAVENÍM.

PŘI MONTÁŽI KAŽDÝ BOD POPSAT ČÍSLEM (NAPŘ NA ZÁKLADNĚ) PODLE DOKUMENTACE A PŘED ZAKRYTÍM VRSTVAMI FOTOGRAFICKY ZDOKUMENTOVAT UKOTVENÍ!

SKUTEČNÉ DÉLKY NEREZOVÝCH LAN PŘED ZÁVAZNÝM OBJEDNÁNÍM VŽDY OVĚŘIT PŘÍMO NA STAVBĚ

KOVOVÉ PRVKY SYSTÉMU S PERMANENTNÍM NEREZOVÝM LANEM JE NUTNÉ PROPOJIT S HROMOSVODNOU SOUSTAVOU DLE ČSN EN 62 305 ed 2.

PŘEDPOKLÁDÁ SE, ŽE VÝLEZY NA STŘECHU POMOCÍ PEVNÝCH PROVOZNÍCH ŽEBŘÍKŮ JSOU ZABEZPEČENY DLE ČSN 74 3202 OCHRANNÝM ZÁBRADLÍM, POPŘ. JINÝM ZPŮSOBEM, KTERÝ ÚČELNĚ ZAMEZÍ PÁDU OSOB Z VÝŠKY A DO HLOUBKY A KTERÝ NENÍ SOUČÁSTÍ TOHOTO PROJEKTU. HRANA VÝSTUPNÍ ÚROVNĚ ŽEBŘÍKU A PŘÍSTUPOVÁ PLOŠINA MUSÍ BÝT PO OBOU STRANÁCH OPATŘENY OCHRANNÝM ZÁBRADLÍM PRODLOUŽENÝM DO VZDÁLENOSTI 1500 mm OD NEZABEZPEČENÉ HRANY DO PLOCHY STŘECHY, NEBO PODÉL PÁDOVÉ HRANY TAK, ABY DO VZDÁLENOSTI 1500 mm OD PEVNÉHO ŽEBŘÍKU BYL VYLOUČEN PÁD

LEGENDA ZÁCHYTNÉHO SYSTÉMU TOPSAFE

U1 - Nerezový kotvicí bod pro betonové konstrukce, délka 700 mm 4 ks
Průměr sloupku 42 mm, rozměr základny 150 x 150 mm.
Instalace do predvrtaných otvorů v betonu ' " 'ch mechanických kotev, případně chemické kotv.
Pro beton třídy C20/25 a vyšší.

U2 - Nerezový kotvicí bod pro betonové konstrukce, délka 800 mm 6 ks
Průměr sloupku 42 mm, rozměr základny 150 x ISO mm.
Instalace do predvrtaných otvorů v betonu pomocí rozpěrných mechanických kotev, případně chemické kotvy.
Pro beton třídy C20/25 a vyšší.

U3 - Nerezový kotvicí bod pro betonové konstrukce, délka 900 mm 17 ks
Průměr sloupku 42 mm, rozměr základny 150 x 150 mm.
Instalace do predvrtaných otvorů v betonu pomocí rozpěrných mechanických kotev, případné chemické kotvy.
Pro beton třídy C20/25 a vyšší.

U4 - Nerezový kotvicí bod pro betonové konstrukce. 3 ks
délka 1000 mm
Průměr sloupku 42 mm, rozměr základny 150 x 150 mm.
Instalace do predvrtaných otvorů v betonu pomocí rozpěrných mechanických kotev, případné chemické kotvy.
Pro beton třídy C20/25 a vyšší.

U5 - Nerezový kotvicí bod pro betonové konstrukce, 2 ks
délka 1100 mm
Průměr sloupku 42 mm, rozměr základny 150 x 150 mm.
Instalace do předvrtaných otvorů v betonu pomocí rozpěrných mechanických kotev, případně chemické kotvy.
Pro beton třídy C20/25 a vyšší.

POZN: Na nerezové kotvící body U". - U4 boudou instalovány hydroizolační manžety pro průměr sloupků 42 mm. výšky 150 mm. Manžety jsou vykázány v ostatních výrobcích této dokumentace pod ozn. OV,

..... Montážní lano

Permanentní nerezové lano tl. 8 mm (3 úseky) 75 m celkem

DL XX Označení délky nerezových lan. XX - číselná hodnota délky 1 ks lana v m

12. Pořadové číslo kotvícího bodu

• /x W

ÚPRAVA PRO VZT

Souř.systém: JTSK Výškový systém: BpV

ná«v projektu	yý s tav]j a DOZP v Novém Městě nad Metují
stupeň: DPS Dokumentace pra provedeni stavby	místo stovby: Nové Mésto nad Metují 549 01 kal. území: [706442]
stavebník: KAfcLOVCRRADECKM ..■jg) KRAJ; Královéhradecký kraj, Pivovarské náměstí 124&2, 500 03 Hradec Králové	generální architekt: 0; ŘEZANINA & BARTOŇ, e.r.o. Jenikovice 111, 503 46 Jenikovice
autorizace	projektant části: ŘEZANINA & BARTOŇ, ».r.c. Jenikovice 111, 50346 Janikovice
část: D.1.1.Í.5	Záchytný systém střech
výkres: Půdorys střecha nad 2.NI» - záchytný systém	
datum zhotovení: 03/2023	měřítko: 1:100
SQ/IO: SO.01	pare
datum revize: -	číslo revize: -
čísla výkresu: D.1.1.Í.5.3	

DÍLO JE CHRÁNĚNO AUTORSKÝM ZÁKONEM. JAKÉKOLIV ROZMNOŽOVÁNÍ ČI VYTVÁŘENÍ KOPIÍ BEZ VĚDOMÍ AUTORA JE ZAKÁZÁNO

ZMĚNY ZAVAZKU ZE SMLOUVY

(ve smyslu § 222 zákona č. 134/2016 Sb. - Zákona o zadávání veřejných zakázek)

Název veřejné zakázky:

Vybudování komunitního DOZP v lokalitě Nové Město nad Metují

§ 222 - TABULKA K ODSTAVCI 4

Původní smluvní cena (vstupní)	86 482 786,44 Kč bez DPH		
Vyhradil si zadavatel právo na vyhrazené změny závazku (opce)?	NE		
Druh veřejné zakázky	stavební práce		
Vícepráce (k odst. 4)	+ 0,00 Kč bez DPH	Dodatek č. 1	ANO
Méněpráce (k odst. 4)	- 0,00 Kč bez DPH		
Vícepráce (k odst. 4)	+ 450 111,11 Kč bez DPH	Dodatek č. 2	ANO
Méněpráce (k odst. 4)	- 0,00 Kč bez DPH		
Vícepráce (k odst. 4)	+ 356 186,36 Kč bez DPH	Dodatek č. 3	ANO
Méněpráce (k odst. 4)	- 0,00 Kč bez DPH		
Vícepráce (k odst. 4)	+ 612 630,13 Kč bez DPH	Dodatek č. 4	ANO
Méněpráce (k odst. 4)	- 236 233,44 Kč bez DPH		
		Dodatek č. 5	NE
Součet všech víceprací (k odst. 4)	+ 1 418 927,60 Kč bez DPH	POSOUZENI:	
Součet všech méněprací (k odst. 4)	- 236 233,44 Kč bez DPH		
Změna závazku ze smlouvy (absolutní hodnota)	1 655 161,04 Kč bez DPH	Nejedná se o podstatnou změnu závazku.	
a) *(Změna ZzS) < (limit nadlimitní VZ)*	1 655 161 Kč < 135 348 000 Kč		
IHM *(Změna ZzS / Smluvní cena) < 15 %*	1,91% < 15,00%		

§222- TABULKA K ODSTAVCI 5

Smluvní cena	86 482 786,44 Kč bez DPH		
Vícepráce (k odst. 5)	Kč bez DPH	Dodatek č. 1	ANO
Méněpráce (k odst. 5)	- 0,00 Kč bez DPH		
Vícepráce (k odst. 5)	+ 0,00 Kč bez DPH	Dodatek č. 2	ANO
Méněpráce (k odst. 5)	- 0,00 Kč bez DPH		
Vícepráce (k odst. 5)	+ 0,00 Kč bez DPH	Dodatek č. 3	ANO
Méněpráce (k odst. 5)	- 0,00 Kč bez DPH		
Vícepráce (k odst. 5)	+ 0,00 Kč bez DPH	Dodatek č. 4	ANO
Méněpráce (k odst. 5)	- 0,00 Kč bez DPH		
Součet všech víceprací (k odst. 5)	+ 0,00 Kč bez DPH		
Součet všech méněprací (k odst. 5)	- 0,00 Kč bez DPH		

§ 222 - TABULKA K ODSTAVCI 6

Smluvní cena	86 482 786,44 Kč bez DPH		
Vícepráce (k odst. 6)	+ 978 014,40 Kč bez DPH	Dodatek č. 1	ANO
Méněpráce (6) související s vícepracemi	- 57 620,99 Kč bez DPH		
Méněpráce (6) nesouvisející s vícepracemi	- 0,00 Kč bez DPH		
Vícepráce (k odst. 6)	+ 1 611 202,02 Kč bez DPH	Dodatek č. 2	ANO
Méněpráce (6) související s vícepracemi	- 784 525,98 Kč bez DPH		

Tabulku spravuje: [redacted]

Méněpráce (6) nesouvisející s vícepracemi	- 0,00 Kč bez DPH		
Vícepráce (k odst. 6)	+ 611 795,99 Kč bez DPH	**Dodatek č. 3**	**ANO**
Méněpráce (6) související s vícepracemi	- 137 494,29 Kč bez DPH		
Méněpráce (6) nesouvisející s vícepracemi	- 0,00 Kč bez DPH		
Vícepráce (k odst. 6)	+ 3 353 868,54 Kč bez DPH	**Dodatek č. 4**	**ANO**
Méněpráce (6) související s vícepracemi	- 1 379 559,30 Kč bez DPH		
Méněpráce (6) nesouvisející s vícepracemi	- 0,00 Kč bez DPH		
Součet všech víceprací (k odst. 6)	**+ 6 554 880,95 Kč bez DPH**		
Součet všech méněprací (k odst. 6) **souvisejících s vícepracemi**	**- 2 359 200,56 Kč bez DPH**		
Součet všech méněprací (k odst. 6) **nesouvisejících s vícepracemi**	**- 0,00 Kč bez DPH**		

Tabulku spravuje: [redacted]

§ 222 - NAVÝŠENÍ = SOUHRN Z ODST. 5 A 6			
[Smluvní cena		86 482 786,44 Kč bez DPH	
(5)	Všechny vícepráce (k odst. 5)	+ 0,00 Kč bez DPH	
	Všechny méněprace (k odst. 5) související s vícepracemi	- 0,00 Kč bez DPH	
(6)	Všechny vícepráce (k odst. 6)	+ 6 554 880,95 Kč bez DPH	
	Všechny méněprace (k odst. 6) související s vícepracemi	- 2 359 200,56 Kč bez DPH	POSOUZENÍ:
Navýšení - souhrn z odst. 5, 6 [(vícepráce po odečtení méněprací)		4 195 680,39 Kč bez DPH	Navýšení nepřekročí 30 %.
(9)	(Navýšení / Smluvní cena) < 30 %	4,85% < 30,00%	

§ 222 - TABULKA K ODSTAVCI 7			
Cena původních (nahraz.) položek	0,00 Kč bez DPH	Dodatek č. 1	ANO
Cena nových položek	0,00 Kč bez DPH		
POSOUZENÍ:	0 Kč > 0 Kč		
Rozdíl (méněpráce) (k odst. 7)	- 0,00 Kč bez DPH		
Cena původních (nahraz.) položek	0,00 Kč bez DPH	Dodatek č. 2	ANO
Cena nových položek	0,00 Kč bez DPH		
POSOUZENÍ:	0 Kč > 0 Kč		
Rozdíl (méněpráce) (k odst. 7)	- 0,00 Kč bez DPH		
Cena původních (nahraz.) položek	0,00 Kč bez DPH	Dodatek č. 3	ANO
Cena nových položek	0,00 Kč bez DPH		
POSOUZENÍ:	0 Kč > 0 Kč		
Rozdíl (méněpráce) (k odst. 7)	- 0,00 Kč bez DPH		
Cena původních (nahraz.) položek	0,00 Kč bez DPH	Dodatek č. 4	ANO
Cena nových položek	0,00 Kč bez DPH		
POSOUZENÍ:	0 Kč > 0 Kč		
Rozdíl (méněpráce) (k odst. 7)	- 0,00 Kč bez DPH		
Součet všech méněprací (k odst. 7)	- 0,00 Kč bez DPH		

SOUHRNNÁ TABULKA AKTUÁLNÍHO DODATKU	
Číslo aktuálního dodatku	4
Celková hodnota všech víceprací (aktuálního dodatku)	+ 3 966 498,67 Kč bez DPH
Celková hodnota všech méněprací (aktuálního dodatku)	- 1 615 792,74 Kč bez DPH
Celkové navýšení smluvní ceny (aktuálního dodatku)	2 350 705,93 Kč bez DPH

SOUHRNNÁ TABULKA VŠECH DODATKŮ	
Původní smluvní cena (vstupní)	86 482 786,44 Kč bez DPH
Cena po navýšení z dodatku č. 1	87 403 179,85 Kč bez DPH
Cena po navýšení z dodatku č. 2	88 679 967,00 Kč bez DPH
Cena po navýšení z dodatku č. 3	89 510 455,06 Kč bez DPH
Cena po navýšení z dodatku č. 4	91 861 160,99 Kč bez DPH
Současná cena se zahrnutím všech změn (bez DPH)	91 861 160,99 Kč bez DPH

Výpočet provedl/a: [redacted]

Tabulku spravuje: [redacted]