D.11.1.06 PŮDORYS 3NP

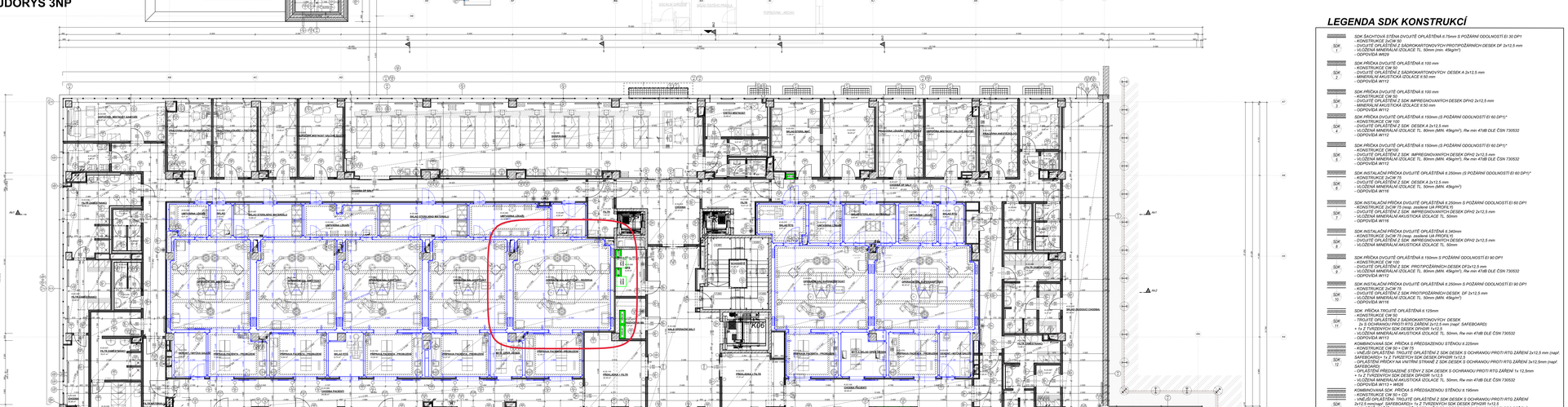

LEGENDA SDK KONSTRUKCÍ

SDK 1	*SDK ŠACHTOVÁ STĚNA DVOJITĚ OPLÁŠTĚNÁ 0.75mm S POŽÁRNÍ ODOLNOSTÍ EI 30 DP1* *- KONSTRUKCE 2xCW 50* *- DVOJITĚ OPLÁŠTĚNÍ Z SADROKARTONOVÝCH PROTIPOŽÁRNÍCH DESEK DF 2x12.5 mm* *- MINERÁLNÍ IZOLACE TL. 50mm (min. 45kg/m³)* *- ODPOVÍDÁ W629*
SDK 2	*SDK PŘÍČKA DVOJITĚ OPLÁŠTĚNÁ 0 100 mm* *- KONSTRUKCE CW 100* *- DVOJITĚ OPLÁŠTĚNÍ Z SADROKARTONOVÝCH DESEK A 2x12.5 mm* *- MINERÁLNÍ AKUSTICKÁ IZOLACE 6 50 mm* *- ODPOVÍDÁ W112*
SDK 3	*SDK PŘÍČKA DVOJITĚ OPLÁŠTĚNÁ 0 100 mm* *- KONSTRUKCE CW 100* *- DVOJITĚ OPLÁŠTĚNÍ Z SDK IMPREGNOVANÝCH DESEK DFH2 2x12.5 mm* *- MINERÁLNÍ AKUSTICKÁ IZOLACE 6 50 mm* *- ODPOVÍDÁ W112*
SDK 4	*SDK PŘÍČKA DVOJITĚ OPLÁŠTĚNÁ 0 150mm (S POŽÁRNÍ ODOLNOSTÍ EI 60 DP1)** *- KONSTRUKCE CW 100* *- DVOJITĚ OPLÁŠTĚNÍ Z SDK DESKE A 2x12.5 mm* *- VLOŽENÁ MINERÁLNÍ IZOLACE TL. 80mm (MIN. 40kg/m³), Rw min 47dB DLE ČSN 730532* *- ODPOVÍDÁ W112*
SDK 5	*SDK PŘÍČKA DVOJITĚ OPLÁŠTĚNÁ 0 150mm (S POŽÁRNÍ ODOLNOSTÍ EI 60 DP1)** *- KONSTRUKCE CW100* *- DVOJITĚ OPLÁŠTĚNÍ Z SDK IMPREGNOVANÝCH DESEK DFH2 2x12.5 mm* *- VLOŽENÁ MINERÁLNÍ IZOLACE TL. 80mm (MIN. 40kg/m³), Rw min 47dB DLE ČSN 730532* *- ODPOVÍDÁ W112*
SDK 6	*SDK INSTALAČNÍ PŘÍČKA DVOJITĚ OPLÁŠTĚNÁ 0 250mm (S POŽÁRNÍ ODOLNOSTÍ EI 60 DP1)** *- KONSTRUKCE 2xCW 75* *- DVOJITĚ OPLÁŠTĚNÍ Z SDK DESKE A 2x12.5 mm* *- VLOŽENÁ MINERÁLNÍ IZOLACE TL. 50mm (MIN. 40kg/m³)* *- ODPOVÍDÁ W116*
SDK 7	*SDK INSTALAČNÍ PŘÍČKA DVOJITĚ OPLÁŠTĚNÁ 0 250mm S POŽÁRNÍ ODOLNOSTÍ EI 60 DP1* *- KONSTRUKCE 2xCW 75 (resp. zesílené UA PROFIL Y)* *- DVOJITĚ OPLÁŠTĚNÍ Z SDK IMPREGNOVANÝCH DESEK DFH2 2x12.5 mm* *- VLOŽENÁ MINERÁLNÍ AKUSTICKÁ IZOLACE TL. 50mm* *- ODPOVÍDÁ W116*
SDK 8	*SDK INSTALAČNÍ PŘÍČKA DVOJITĚ OPLÁŠTĚNÁ 0 340mm* *- KONSTRUKCE 2xCW 75 (resp. zesílené UA PROFIL Y)* *- DVOJITĚ OPLÁŠTĚNÍ Z SDK IMPREGNOVANÝCH DESEK DFH2 2x12.5 mm* *- VLOŽENÁ MINERÁLNÍ AKUSTICKÁ IZOLACE TL. 50mm*
SDK 9	*SDK PŘÍČKA DVOJITĚ OPLÁŠTĚNÁ 0 150mm S POŽÁRNÍ ODOLNOSTÍ EI 90 DP1* *- KONSTRUKCE CW 100* *- DVOJITĚ OPLÁŠTĚNÍ Z SDK PROTIPOŽÁRNÍCH DESEK DF 2x12.5 mm* *- VLOŽENÁ MINERÁLNÍ IZOLACE TL. 80mm (MIN. 40kg/m³), Rw min 47dB DLE ČSN 730532* *- ODPOVÍDÁ W112*
SDK 10	*SDK INSTALAČNÍ PŘÍČKA DVOJITĚ OPLÁŠTĚNÁ 0 250mm S POŽÁRNÍ ODOLNOSTÍ EI 90 DP1* *- KONSTRUKCE 2xCW 75* *- DVOJITĚ OPLÁŠTĚNÍ Z SDK PROTIPOŽÁRNÍCH DESEK DF 2x12.5 mm* *- VLOŽENÁ MINERÁLNÍ IZOLACE TL. 50mm (MIN. 40kg/m³)* *- ODPOVÍDÁ W116*
SDK 11	*SDK PŘÍČKA TROJITĚ OPLÁŠTĚNÁ 0 125mm* *- KONSTRUKCE CW 50* *- DVOJITĚ OPLÁŠTĚNÍ Z SADROKARTONOVÝCH DESEK* *- 2x S OCHRANOU PROTI RTG ZÁŘENÍ 2x12.5 mm (např. SAFEBOARD)* *+ 1x Z TVRZENÝCH SDK DESEK DFH2IR 1x12.5* *- VLOŽENÁ MINERÁLNÍ AKUSTICKÁ IZOLACE TL. 50mm, Rw min 47dB DLE ČSN 730532* *- ODPOVÍDÁ W113*
SDK 12	*KOMBINOVANÁ SDK PŘÍČKA S PŘEDSAZENOU STĚNOU 0 225mm* *- KONSTRUKCE CW 50 + CW 75* *- DVOJITĚ OPLÁŠTĚNÍ Z SDK DESKE S OCHRANOU PROTI RTG ZÁŘENÍ 2x12,5 mm (např. SAFEBOARD)+ 1x Z TVRZENÝCH SDK DESEK DFH2IR 1x12,5* *- OPLÁŠTĚNÍ PŘÍČKY NA VNITŘNÍ STRANĚ Z SDK DESKE S OCHRANOU PROTI RTG ZÁŘENÍ 3x12,5mm(např. SAFEBOARD)* *- OPLÁŠTĚNÍ PŘEDSAZENÉ STĚNY Z SDK DESKE S OCHRANOU PROTI RTG ZÁŘENÍ 2x 12,5 mm (např. SAFEBOARD)+ 1x Z TVRZENÝCH SDK DESEK DFH2IR 1x12,5* *- VLOŽENÁ MINERÁLNÍ AKUSTICKÁ IZOLACE TL. 50mm, Rw min 47dB DLE ČSN 730532* *- ODPOVÍDÁ W113 + W628*
SDK 13	*KOMBINOVANÁ SDK PŘÍČKA S PŘEDSAZENOU STĚNOU 0 195mm* *- KONSTRUKCE CW 50 + CW 75* *- DVOJITĚ OPLÁŠTĚNÍ Z SDK DESKE OPLÁŠTĚNÍ Z SDK DESKE S OCHRANOU PROTI RTG ZÁŘENÍ 2x12,5 mm(např. SAFEBOARD)+ 1x Z TVRZENÝCH SDK DESEK DFH2IR 1x12,5* *- OPLÁŠTĚNÍ PŘÍČKY NA VNITŘNÍ STRANĚ Z SDK DESKE S OCHRANOU PROTI RTG ZÁŘENÍ 3x12,5mm(např. SAFEBOARD)* *- OPLÁŠTĚNÍ PŘEDSAZENÉ STĚNY Z SDK DESKE S OCHRANOU PROTI RTG ZÁŘENÍ 2x 12,5 mm (např. SAFEBOARD)+ 1x Z TVRZENÝCH SDK DESEK DFH2IR 1x12,5* *- VLOŽENÁ MINERÁLNÍ AKUSTICKÁ IZOLACE TL. 50mm, Rw min 47dB DLE ČSN 730532* *- ODPOVÍDÁ W113 + W623*
SDK 14	*SDK PŘÍČKA DVOJITĚ OPLÁŠTĚNÁ 0 150mm* *- KONSTRUKCE CW 50* *- DVOJITĚ OPLÁŠTĚNÍ Z SDK DESKE S OCHRANOU PROT RTG ZÁŘENÍ 1x12,5mm (např. SAFEBOARD)+ 1x Z TVRZENÝCH SDK DESEK DFH2IR 1x12,5* *- VLOŽENÁ MINERÁLNÍ AKUSTICKÁ IZOLACE TL. 50mm, Rw min 47dB DLE ČSN 730532* *- ODPOVÍDÁ W112*
SDK 15	*SDK PŘÍČKA DVOJITĚ OPLÁŠTĚNÁ 0 113mm* *- KONSTRUKCE CW 50* *- NA LÉVÉ DO H.-E. K.D.031 TROJITĚ OPLÁŠTĚNÍ Z SDK DESKE S OCHRANOU PROT RTG ZÁŘENÍ 2x12,5mm (např. SAFEBOARD)+ 1x Z TVRZENÝCH SDK DESEK DFH2IR 1x12,5* *- NA OPAČNÉ STRANĚ DVOJITĚ OPLÁŠTĚNÍ Z SDK DESKE S OCHRANOU PROT RTG ZÁŘENÍ 1x12,5mm (např. SAFEBOARD)+ 1x Z TVRZENÝCH SDK DESEK DFH2IR 1x12,5* *- VLOŽENÁ MINERÁLNÍ AKUSTICKÁ IZOLACE TL. 50mm, Rw min 47dB DLE ČSN 730532* *- ODPOVÍDÁ W112/W113*
SDK 16	*SDK DVOJITÁ PŘEDSAZENÁ STĚNA DVOJITĚ OPLÁŠTĚNÁ 0 230mm* *- KONSTRUKCE CW 75* *- VNĚJŠÍ OPLÁŠTĚNÍ DVOJITĚ OPLÁŠTĚNÍ Z SDK DESKE S OCHRANOU PROTI RTG ZÁŘENÍ 1x12,5 mm (např. SAFEBOARD)+ 1x Z TVRZENÝCH SDK DESEK DFH2IR 1x12,5* *- OPLÁŠTĚNÍ PŘÍČKY NA VNITŘNÍ STRANĚ Z SDK DESKE S OCHRANOU PROTI RTG ZÁŘENÍ 2x12,5mm(např. SAFEBOARD)* *- VLOŽENÁ MINERÁLNÍ AKUSTICKÁ IZOLACE TL. 50mm, Rw min 63dB DLE ČSN 730532* *- ODPOVÍDÁ W628*
SDK 17	*SDK PŘÍČKA DVOJITĚ OPLÁŠTĚNÁ 0 150mm* *- KONSTRUKCE CW 50* *- DVOJITĚ OPLÁŠTĚNÍ Z SDK DESKE S OCHRANOU PROT RTG ZÁŘENÍ 1x12,5mm (např. SAFEBOARD)+ 1x Z TVRZENÝCH SDK DESEK DFH2IR 1x12,5* *- NA OPAČNÉ STRANĚ DVOJITĚ OPLÁŠTĚNÍ Z SDK DESKE A 2x12,5mm* *- VLOŽENÁ MINERÁLNÍ AKUSTICKÁ IZOLACE TL. 50mm, Rw min 47dB DLE ČSN 730532* *- ODPOVÍDÁ W112*
SDK 18	*SDK PŘEDSAZENÁ STĚNA DVOJITĚ OPLÁŠTĚNÁ 0 120mm* *- KONSTRUKCE CW 75* *- DVOJITĚ OPLÁŠTĚNÍ Z SADROKARTONOVÝCH IMPREGNOVANÝCH DESEK DFH2 2x12,5 mm*

** - POŽÁRNÍ PŘÍČKY NUTNO KOORDINOVAT S PBŘS - POŽÁRNÍ PŘÍČKA BUDE OPATŘENA MINERÁLNÍ IZOLACÍ S ČEDIČOVÝMI VLÁKNY (DESKY 45kg/m³)*
- PŘÍČKY BEZ POŽÁRNÍ ODOLNOSTI BUDOU OPATŘENY SKELNOU IZOLACÍ V ROLICH

LEGENDA MATERIÁLU

	ŽELEZOBETONOVÉ NOSNÉ KONSTRUKCE - VIZ. PD STATIKA
	ZDIVO Z KERAMICKÝCH CIHELNÝCH BLOKŮ 24 Pro8 DRYFIX P15 NA MALTU MVC 10 *TL. ZDIVA 240 mm BEZ OMÍTEK,* *ZDIVO V LOŽNÝCH SPÁRÁCH VYZTUŽENO DLE TECHNOLOGICKÉHO PŘEDPISU VÝROBCE NA DANOU VÝŠKU ZDĚNÍ* *372x240x249 mm*
	ZDIVO Z KERAMICKÝCH CIHELNÝCH BLOKŮ 19 AKU P15 NA MALTU MVC 10 *TL. ZDIVA 190 mm BEZ OMÍTEK,* *ZDIVO V LOŽNÝCH SPÁRÁCH VYZTUŽENO DLE TECHNOLOGICKÉHO PŘEDPISU VÝROBCE NA DANOU VÝŠKU ZDĚNÍ* *372x190x238 mm*
	ZDIVO Z KERAMICKÝCH CIHELNÝCH BLOKŮ 14 Pro5 P15 NA MALTU MVC 5 *TL. ZDIVA 140 mm S OMÍTKAMI,* *ZDIVO V LOŽNÝCH SPÁRÁCH VYZTUŽENO DLE TECHNOLOGICKÉHO PŘEDPISU VÝROBCE NA DANOU VÝŠKU ZDĚNÍ* *497x140x238 mm*
	ZDIVO Z KERAMICKÝCH CIHELNÝCH BLOKŮ 8 P10 NA MALTU MVC 5 *TL. ZDIVA 80 mm BEZ OMÍTEK,* *ZDIVO V LOŽNÝCH SPÁRÁCH VYZTUŽENO DLE TECHNOLOGICKÉHO PŘEDPISU VÝROBCE NA DANOU VÝŠKU ZDĚNÍ* *497x80x238 mm*
	KONSTRUKCE Z PROSTŘEDNÍ NEBO VÝPLŇOVÉHO BETONU
	PROSKLENÉ KONSTRUKCE
	SANITÁRNÍ PŘÍČKY V.2 100mm
	KONSTRUKCE ČISTĚ VESTAVĚNÝ - DODÁVKA ČISTĚ VESTAVĚNÝ
	HUTNĚNÉ NÁZEPY
	ROSTLÝ TERÉN
	TEPELNÁ IZOLACE - viz. TABULKY SKLADEB
	POŽÁRNÍ HYDRANT - např. HASIL 70/x/700x/250 S TVAROVÉ STĚLOPU HADICÍ BARVA BÉL, DÉLKA HADICE 30 m
	PŘENOSNÝ HASÍCÍ PŘÍSTROJ - POPIS V DOKUMENTACI PBŘ
	ZAVĚŠENÝ PODHLED - ŠVETLE V ŠÍŘKY JSOU VYIDEENY VE VÝKRESECH
(2600)	*KERAMICKÝ OBKLAD VÝŠKY NAZNAČENÝ VE VÝKRESECH*
EW30DP3	*POŽÁRNÍ ODOLNOST KONSTRUKCÍ*
±0,000	*KOTA VÝŠKOVÉ ÚROVNĚ ČISTÉ PODLAHY*
SO1 KO1 SO2 KO2 SO3 KO3	*SKLADBY STŘECH, TERAS, HRUBÝCH I NÁŠLAPNÝCH VRSTEV PODLAH, OBVODOVÝCH STĚN, HYDROIZOLACÍ, PODHLEDŮ - viz. TABULKY SKLADEB*
SO1	*OZNAČENÍ VNĚJŠÍCH VÝPLNÍ OTVORŮ*
101	*OZNAČENÍ DVEŘÍ V OBJEKTU*
T05 D+P	*OZNAČENÍ TRUHLÁŘSKÝCH, OSTATNÍCH VÝROBKŮ*
K+P Z01	*OZNAČENÍ KLEMPÍŘSKÝCH, ZÁMEČNICKÝCH VÝROBKŮ*
001	*OZNAČENÍ PŘEKLADŮ*

POZNÁMKY:

OBECNÉ POZNÁMKY
- VEŠKERÉ SVISLÉ NOSNÉ I NENOSNÉ KONSTRUKCE MUSÍ SPLŇOVAT AKUSTICKÉ POŽADAVKY DEFINOVANÉ DLE ČSN 73052, POKUD NEJSOU V PD STANOVENY HODNOTY VYŠŠÍ
- VEŠKERÉ SVISLÉ NOSNÉ I NENOSNÉ KONSTRUKCE MUSÍ SPLŇOVAT TAMMAKOUSTICKÉ POŽADAVKY DEFINOVANÉ V PROJEKTU PBŘ
- PŘED ZAHÁJENÍM INSTALAČNÍCH ŠACHET MUSÍ SPLŇOVAT MINIMÁLNÍ POŽÁRNÍ ODOLNOST UVEDENOU V PROJEKTU PBŘ A V PD JEDNOTLIVÝCH PROFESÍ
- PROSTUPY VZT POTRUBÍ NOSNÝMI KONSTRUKCEMI JSOU VE VÝKRESU VYZNAČENY. PROSTUPY OSTATNÍCH PROFESÍ (ZTI, ÚT, ELEKTRO, ...) JSOU VYZNAČENY SCHEMATICKY A MUSÍ BÝT ZKOORDINOVÁNY A PROVEDENY V SOULADU S JEDNOTLIVÝMI PD PROFESÍ. NAD PROSTUPY PROFESÍ VE ZDĚNÝCH KONSTRUKCÍCH BUDOU PROVEDENY PŘEKLADY Z PROFILU 0 L100/100/8 mm
- VEŠKERÉ PROSTUPY PŘES POŽÁRNĚ DĚLÍCÍ KONSTRUKCE BUDOU UTĚSNĚNY POŽÁRNĚ OHRANIČENÝM NEBO POŽÁRNĚ MANŽETAMI S POŽADAVKOU POŽÁRNÍ ODOLNOSTI
- VŠECHNY HRANY ZDĚNÝCH KONSTRUKCÍ BUDOU PO OMÍTKOU VYZTUŽENY NÁROŽNÍM ROHOVÝM PROFILY
- PŘEKLADY NAD FASÁDNÍM PRVKAMI JSOU ŘEŠENY JAKO MONOLITICKÉ V RÁMCI SKELETU, UTVAROVANÉ V PROJEKTU STATICKÉ ČÁSTI
- PŘEKLADY NAD OTVORY VNITŘNÍCH ZDĚNÝCH PŘÍČKACH A STĚNÁCH JSOU ŘEŠENY JAKO SYSTÉMOVÉ KERAMICKÉ
- SVISLÉ VEDENÍ INSTALAČNÍCH TRUBÍ (POKUD NENÍ V ŠACHTÁCH) JE PROVEDENO V DODATEČNĚ PROVEDENÝCH DRÁŽKÁCH V CIHELNÉM ZDIVU. POKUD NENÍ V DOKUMENTACI ZTI UVEDENO JINAK, VEŠKERÉ ROZVODY VNITŘNÍHO VODOVODU A KANALIZACE BUDOU PROVEDENY V INSTALAČNÍCH PŘEDZNÁŠKÁCH A V PODLAHÁCH
- PŘED ZAHÁJENÍM PRACÍ NA TERÉNNÍCH PRACÍCH VČETNĚ KOMUNIKACÍ A ZEMNÍCH PLOCH JE NUTNÉ, ABY BYL V TERÉNU VYTYČENY JEDNOTLIVÉ INŽENÝRSKÉ SÍTĚ, ABY NEDOŠLO K JEJICH POŠKOZENÍ
- VŠECHNY PŘÍČKY BEZ ROZDÍLU MATERIÁLU JSOU VZŮR NAVRŽENY NA CELOU VÝŠKU PODLAŽÍ MEZI STROPNÍ ŽELEZOBETONOVÉ KONSTRUKCE (tzn. ŽE VŠECHNY PODLAHY A PODHLEDY JSOU PROVÁDĚNY MEZI PŘÍČKAMI)
- BOUŘÁTELI DODÁVANÝ SDK STĚNOVÝCH KONSTRUKCÍ JSOU SYSTÉMOVÉ ZTUŽUJÍCÍ PROFILY KURÝŽNÉ PRO KOTVENÍ ZAVĚŠENÝCH BŘEMEN
- Z DŮVODU SJEDNOCENÍ PORCHŮ BUDO PRO OPLÁŠTĚNÍ BETONOVÝCH KONSTRUKCÍ POUŽITO SDK OPLÁŠTĚNÍ
- DILATACE JEDNOTLIVÝCH PRVKŮ JE NUTNO OVĚŘIT ROZMĚRY NA STAVBĚ
- PŘED VÝROBOU JEDNOTLIVÝCH PRVKŮ JE NUTNO OVĚŘIT ROZMĚRY NA STAVBĚ
*- **VEŠKERÉ ROZMĚRY KONSTRUKCÍ, KTERÉ JSOU V NÁVAZNOSTI NA DODÁVKU TECHNOLOGIE, BUDOU UPŘESNĚNY AŽ NA ZÁKLADĚ KONKRÉTNÍ VYBRANÝCH TECHNOLOGICKÝCH PRVKŮ.***

TABULKA MÍSTNOSTÍ

Tabulka místností 3.NP

Č.	Název místnosti	Plocha (m2)	Obvod	Hrubá podlaha	Nášlapná vrstva	Sokl	povrch stěn - omítka	Povrch stěn - obklad	Povrch stěn - malba	Podhled	Světlá výška	Povrch stropu	Poznámka
K.03.001	HALA	86,52	50,42	F12	V6	P2	O3,O4	-	T5	M4	C5	2600	M1
K.03.002	HALA	31,69	25,15	F12	V6	P2	O4	-	-	M4	C5	2600	M1
K.03.003	KORIDOR	108,36	62,61	F12	V6	P2	O1,O3,O4	-	T5	M4	C5	2400	M1
K.03.004	CHODBA	18,96	16,85	F12	V6	P2	O1,O3,O4	-	-	M4	C6	2600, 2800	M1
K.03.005	VOZÍKY ZÁSOBOVÁNÍ	14,63	15,97	F12	V6	P2	O1,O3	-	-	M4	C4	2600	M1
K.03.006	TECHNICKÁ INSTALACE NN	6,13	10,80	F5	S1	P1	O1,O3	-	-	M4	C4	2600	M1	dekorlitová guma
K.03.007	SCHODIŠTĚ	25,90	24,76	F12	S3,S4,V8	P1,P2	O3	-	-	M4	C1	2400	M1,O3,M4	
K.03.008	TECHNICKÁ MÍSTNOST EL	6,14	9,96	F5	S1	P1	O1,O3	-	-	M4	C12	2600	M1	dekorlitová guma
K.03.009	WC IMOBIL	3,98	8,00	F12	V6	P2	O4	T3	-	-	C6	2600	M1	
K.03.010	ÚKLID	3,21	7,75	F12	V6	P2	O4	T3	-	-	C6	2600	M1	
K.03.011	CHODBA	3,76	8,50	F12	V6	P2	O4	T3	-	M4	C6	2600	M1	
K.03.012	WC PŘEDSÍŇ MUŽI	2,36	6,15	F12	V6	P2	O4	T3	-	-	C6	2600	M1	
K.03.013	WC MUŽI	2,69	6,77	F12	V6	P2	O3	T3	-	-	C6	2600	M1	
K.03.014	WC	4,48	8,55	F12	V6	P2	O3	T3	-	-	C6	2600	M1	
K.03.015	WC PŘEDSÍŇ ŽENY	7,32	10,85	F12	V6	P2	O3	T3	-	-	C6	2600	M1	
K.03.016	ODPOČINK MÍSTNOST SANITÁŘI	15,77	16,55	F12	V6	P2	O4	T2	M4	-	C7	2600	M1
K.03.017	PARKOVIŠTĚ POSTELÍ	41,27	26,40	F12	V5	P2	O1,O3,O4	-	-	M4	C4	2600,2800	M1
K.03.018	TECHNICKÁ INSTALACE NN	4,44	9,80	F5	S1	P1	O1,O3	-	-	M4	C12	2600	M1	dekorlitová guma
K.03.019	VOZÍKY ZÁS	16,85	17,17	F12	V6	P2	O1,O3	-	-	M4	C4	2600	M1
K.03.020	SCHODIŠTĚ	25,90	24,76	F12	S3,S4,V8	P1,P2	O3	-	-	M4	C1	2600	M1,O3,M4	
K.03.021	TECHNICKÁ MÍSTNOST EL	10,83	15,41	F5	S1	P1	O1,O3	-	-	M4	C12	2400	M1	dekorlitová guma
K.03.022	FILTR MATERIÁLU	10,21	16,22	F12	V2	P3	O4	-	-	M3	C5	2600	M1
K.03.023	CHODBA OP SÁLY	71,13	93,99	F12	V2	P3	O4	-	-	M3	C4	2600	M1
K.03.024	FILTR	7,57	12,13	F12	V2	P3	O3,O4	-	-	M3	C5	2600	M1
K.03.025	CHODBA	21,48	21,15	F12	V2	P3	O3,O4	T5	M3	C5	2600	M1
K.03.026	FILTR	12,11	17,85	F12	V2	P3	O4	-	-	M3	C5	2600	M1
K.03.027	CHODBA OP SÁLY	50,36	68,65	F12	V2	P3	O4	-	-	M3	C5	2400,2500	M1
K.03.028	FILTR MATERIÁLU	7,36	12,35	F12	V2	P3	O4	-	-	M3	C5	2600	M1

Tabulka místností 3.NP

Č.	Název místnosti	Plocha (m2)	Obvod	Hrubá podlaha	Nášlapná vrstva	Sokl	povrch stěn - omítka	Povrch stěn - obklad	Povrch stěn - malba	Podhled	Světlá výška	Povrch stropu	Poznámka
K.03.029	HALA OPERAČNÍ SÁLY	51,70	35,54	F12	V2	P3	O3,O4	T5	M3	C5	2600	M1	
K.03.030	FILTR ZAMĚSTNANCŮ	15,69	15,95	F12	V8	P2	-	-	M4	C5	2600	M1	
K.03.031	FILTR ZAMĚSTNANCŮ	16,01	24,13	F12	V5+V9	P2	O3	-	-	C9	2600	M1	
K.03.032	FILTR ZAMĚSTNANCŮ	13,00	16,27	F12	V8	P2	O1,O4	-	M4	C8	2600,2800	M1	
K.03.033	ÚKLID + SKLAD MYCÍCH PROSTŘEDKŮ	5,84	9,87	F12	V5	P2	O2,O3	T3	-	C8	2600,2800	M1	
K.03.034	WC PŘEDSÍŇ	2,80	6,75	F12	V8	P2	O3	T3	-	C8	2600	M1	
K.03.035	WC ŽENY	3,42	7,40	F12	V8	P2	O3	T3	-	C8	2600	M1	
K.03.036	FILTR ZAMĚSTNANCŮ	20,48	26,27	F12	V5+V9	P2	O2,O3	T3	-	C9	2600,2800	M1	
K.03.037	WC	3,41	7,40	F12	V8	P2	O3	T3	-	C8	2600	M1	
K.03.038	WC PŘEDSÍŇ	2,29	6,27	F12	V8	P2	O3	T3	-	C8	2600	M1	
K.03.039	ODPOČINK MÍSTNOST SANITÁŘI	18,57	19,19	F12	V6	P4	O1,O3,O4	T2	M3	C7	2600,2800	M1	
K.03.040	PRACOVNA LÉKAŘŮ + PROTOKOLY	14,64	16,57	F12	V6	P4	O1,O3,O4	T2	M3	C7	2600,2800	M1	
K.03.041	PRACOVNA LÉKAŘŮ + PROTOKOLY	15,67	16,57	F12	V6	P4	O1,O3,O4	T2	M3	C7	2600,2800	M1	
K.03.042	SKLAD A UMYV. INSTRUMENT	13,06	15,57	F12	V5	P2	O1,O3	-	-	C9	2600,2800	M1	
K.03.043	MÍSTNOST SALOVÉ SESTRY	15,67	16,57	F12	V6	P4	O1,O3,O4	T2	M3	C7	2600,2800	M1	
K.03.046	DOSPÍVÁNÍ	126,62	65,28	F12	V1	P3	O2,O3	-	-	C9	2600,2800	M1	
K.03.047	ČISTÉ MÍSTNOSTI	10,49	13,52	F12	V5	P2	O2,O3	T3	-	C9	2600,2800	M1	
K.03.048	CHODBA	3,80	8,40	F12	V8	P2	O4	-	M4	C6	2600	M1	
K.03.049	ÚKLID	3,21	7,75	F12	V5	P2	O3	T3	-	C6	2600	M1	
K.03.050	PŘEDSÍŇ	1,41	4,75	F12	V8	P2	O3	T3	-	C6	2600	M1	
K.03.051	WC	1,62	5,15	F12	V8	P2	O3	T3	-	C6	2600	M1	
K.03.052	SKLAD STERIL.MAT.	17,08	17,37	F12	V3	P2	O2,O3	T3	-	C6	2600,2800	M1	
K.03.053	SKLAD ÚKLIDVÁRNA INSTRUMENT. A PŘÍSLAŠOVÁ STERILIZACE	18,45	17,77	F12	V5	P2	O2,O3	T3	-	C9	2600,2800	M1	

Tabulka místností 3.NP

Č.	Název místnosti	Plocha (m2)	Obvod	Hrubá podlaha	Nášlapná vrstva	Sokl	povrch stěn - omítka	Povrch stěn - obklad	Povrch stěn - malba	Podhled	Světlá výška	Povrch stropu	Poznámka
K.03.054	PRACOVNA LÉKAŘŮ + PROTOKOLY	16,49	16,77	F12	V6	P2	O1,O3,O4	T2	M3	C7	2600,2800	M1	
K.03.055	ODPOČINK MÍSTNOST SALOVÉ SESTRY	17,86	17,57	F12	V6	P4	O1,O3,O4	T2	M3	C7	2600,2800	M1	
K.03.056	PRACOVNA ANESTEZIOLOGŮ	13,60	15,77	F12	V6	P4	O1,O3,O4	T2	M3	C7	2600,2800	M1	
K.03.057	ODPOČINK MÍSTNOST SANITÁŘI	9,00	12,07	F12	V6	P4	O1,O3,O4	T2	M3	C7	2600,2800	M1	
K.03.058	ÚKLID	1,62	5,09	F12	V5	P2	O3	T3	-	C6	2600	M1	
K.03.059	SKLAD ??	12,19	13,87	F12	V2	P3	O4	-	M4	C6	2600	M1	
K.03.060	WC ŽENY - PŘEDSÍŇ	2,73	6,70	F12	V8	P2	O3	T3	-	C6	2600	M1	
K.03.061	WC ZAM	3,51	7,50	F12	V8	P2	O3	T3	-	C6	2600	M1	
K.03.062	WC MUŽI - PŘEDSÍŇ	2,15	5,90	F12	V8	P2	O3	T3	-	C6	2600	M1	
K.03.063	SKLAD	3,41	7,40	F12	V8	P4	O1,O3,O4	T2	M3	C7	2600,2800	M1	
K.03.064	FILTR ZAMĚSTNANCŮ	15,33	24,20	F12	V5+V9	P2	O3	T3	-	C9	2600	M1	
K.03.065	FILTR ZAMĚSTNANCŮ	5,17	9,90	F12	V8	P2	O4	-	M4	C6	2600	M1	
K.03.066	FILTR ZAMĚSTNANCŮ	13,68	25,30	F12	V5+V9	P2	O4	T3	-	C9	2600	M1	
K.03.067	FILTR ZAMĚSTNANCŮ	4,93	9,20	F12	V8	P2	O3	-	M4	C6	2600	M1	
K.03.068	SKLAD RTG	4,80	8,97	F12	V2	P3	-,O5	-	-	-	2600	M1	
K.03.069	UMYVÁRNA LÉKAŘŮ	7,24	10,76	F17	V2	P3	-,O5	-	-	-	2600	M1	
K.03.070	SKLAD STERILNÍHO MATERIÁLU	9,83	12,67	F12	V2	P3	-,O5	-	-	-	2600	M1	
K.03.071	UMYVÁRNA LÉKAŘŮ	6,38	10,14	F17	V2	P3	-,O5	-	-	-	2600	M1	
K.03.072	SKLAD ÚKLIDU SAL SUPERNAPTICKÝ	8,37	12,20	F12	V2	P3	-,O5	-	-	-	2600	M1	
K.03.073	SUPERNAPTICKÝ	40,32	26,70	F12	V2	P3	-	-	-	-	2600	M1	
K.03.074	OPERAČNÍ SÁL SUPERNAPTICKÝ	38,14	24,74	F17	V1	P3	-	-	-	-	3000	M1	
K.03.075	DEKONT.+MYČKA GALOŠÍ SUPERNAPTICKÝ	8,59	10,45	F12	V2	P3	-,O	-	-	-	2600	M1	
K.03.076	SUPERNAPTICKÝ	10,58	13,03	F17	V1	P3	-,O5	-	-	-	2600	M1	
K.03.077	MYTÍ A SKLAD OPER. DESEK	8,93	12,49	F12	V2	P3	-,O5	-	-	-	2600	M1	

Tabulka místností 3.NP

Č.	Název místnosti	Plocha (m2)	Obvod	Hrubá podlaha	Nášlapná vrstva	Sokl	povrch stěn - omítka	Povrch stěn - obklad	Povrch stěn - malba	Podhled	Světlá výška	Povrch stropu	Poznámka
K.03.078	PŘÍPRAVA PACIENTA - PROBUZENÍ	11,13	13,38