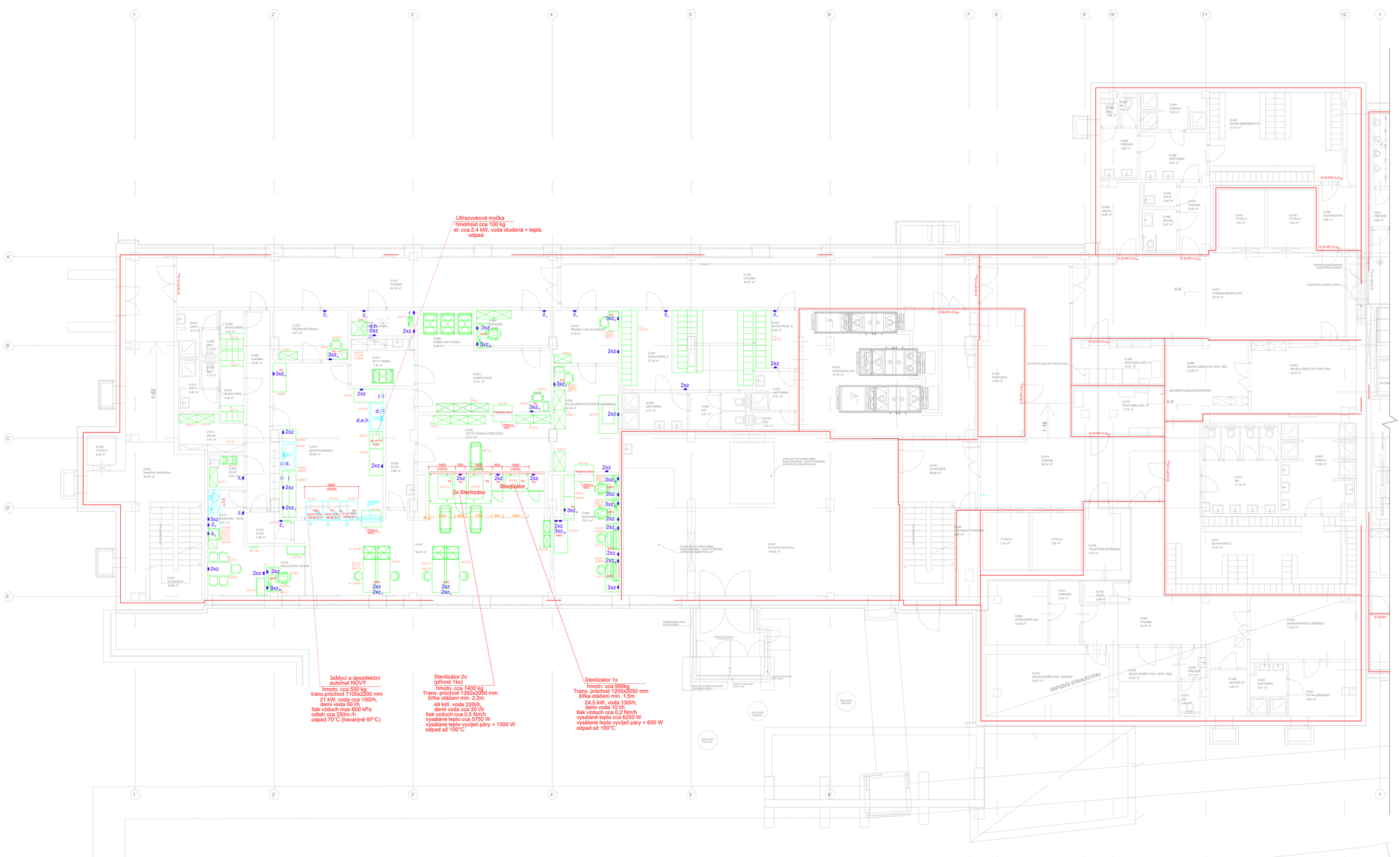

POŽADAVKY NA STAVBU

VP - voda pitná
VT - voda teplá
VD - voda demineralizovaná
VZ - voda změkčená
O - odpad
PC - dvojzásuvka počítač, telefon
EL - el. přívod

T- stlačený vzduch
Q - odtah
MON - monitoring
PA - uzemňovací svorky propojené na centrální uzemňovací bod vodičem 4 mm^2 Cu

(A) elektrostaticky vodivá podlaha - vnitřní odpor v rozsahu $5x10^4$ - 10^6 Ohm

(A1) elektrostaticky vodivá podlaha - vnitřní odpor v rozsahu $5x10^4$ - 10^6 Ohm

POZNÁMKA

Všechny míry jsou v mm od čisté (obložené) zdi nebo podlahy.
Provedení instalace v ostatních nezdraví prostorách se řídí dle ČSN 33 2000-5-51.
Požadavky ČSN 33 2000-5-51ed 3 v místn. pro lékařské účely řeší ČSN 332000-7-710.
Způsob napájení el. zásuvek a všech pevně instal. el. spotřebičů v místnostech
pro lékařské účely je dán typem instalované dle ČSN 332000-7-710, který je uveden
v bestiheitniku nádoru (čísla) místností.

Barevné a materiálové řešení je blíže specifikováno v části projektové dokumentace D1.02.10 Projekt interiéru
Před realizací bude nutno rozměry všech výrobků zaměřit na stavbě, zhotovitelem bude předložena
výrobní dokumentace a odsouhlasena, při výrobě a montáži je nutno dodržet příslušné technické normy,
resp. technologické postupy.

OZNAČENÍ VÝVODŮ PRO SPECIALISTY

z - el. zásuvka 230 V / 16 A - 1200 mm vysoko
z_1 - el. zásuvka 230 V / 16 A samostatně jištěná - 1200 mm vysoko
z_2 - el. zásuvka 230 V / 10 A napájená přes přepěťovou ochranu pro napájení PC barva zásuvky hnědá - 1200 mm vysoko
r - el. zásuvka 3x400/230 V / 16 A - 1200 mm vysoko
d - vývod studené vody ø 3/4" - 500 mm vysoko,Ukončete rohovým ventilem s hadicovým nástavcem (rychlospojkou).
d_1 - vývod studené vody ø 3/4" - ve výši dřezové baterie. Ukončete rohovým ventilem s hadicovým nástavcem (rychlospojkou).
h - odpad ø 50 mm 300 mm vysoko ukončete pračkovým nástavcem.
d_2 - vývod demineralizované vody ø 3/4" - ve výši dřezové baterie. Ukončete rohovým ventilem s hadicovým nástavcem (rychlospojkou). Pro Selecta pistoli.
i - vývod stlačeného vzduchu - ve výši dřezové baterie. Ukončete rohovým ventilem s hadicovým nástavcem (rychlospojkou). Pro Selecta pistoli.

EI: zásuvky označené "p" - 200 mm vysoko
EI: zásuvky označené "k" - 500 mm vysoko
EI: zásuvky označené "v" - 800 mm vysoko
EI: zásuvky označené "l" - 1600 mm vysoko
EI: zásuvky označené "y" - 2400 mm vysoko
EI: zásuvky označené "s" - umístění na stropě

revize	obsah změny	autor	datum
A	ÚPRAVY STERILIZACE	ING. JAN BILOS	09.02.2024

investor / investor

Královéhradecký kraj
Pivovarské náměstí 1245
500 03 Hradec Králové
IČO: 70891095
DIČ: CZ 00 64 580

stavební zástupce / owner representative: PhD. Jiří Šáfaře, Ph.D., hejmar

generální projektant / main office architect: DOMY spol. s r.o.

DOMY ARCHITECTS
Třebízského 26, 110 00 Praha 1
tel.: +420 226 225 750
email: domy@domy22.com, www.domy22.com

poznámka / note: Tato dokumentace je duševním vlastnictvím autora a výhradně se na ni vztahuje právo.

stavební zástupce / owner representative: ING. ARCH. MICHAL JUNA, ING. ARCH. JAN TOPINKA

hlavní architekt projektu / project architect: ING. ARCH. MICHAL JUNA, ING. ARCH. JAN TOPINKA

spolupracovník dílu / consultant: Zdravotnická technologie

CHERMOS a.s.
Bohunická 131, 619 00 Brno
Havlíčkova 53a/96a
779 00 Olomouc
chermos@chermos.cz

stavební zástupce / owner representative: Ing. JAN BILOS

projektant / planner: ING. JAN BILOS

místo / place: Nemocnice Rychnov nad Kněžnou - rozšíření průmyslové zóny Solnice - Kvasiny

část projektu / project part: D.2.1. ZDRAVOTNÍCKÁ TECHNOLOGIE

stupeň / phase: DPS

datum / date: 01/2024

objekt / object: SO 01 OPERAČNÍ PRŮŠAV

měřítko / scale:

název výkresu / drawing title: 1.PP - STERILIZACE

autorský / authors: ING. ARCH. MICHAL JUNA, ING. ARCH. JAN TOPINKA

hlavní inženýr projektu / project leader: ING. ARCH. JAN TOPINKA, ING. TOMÁŠ KOPECKÝ

hlavní projektant / chief designer: ING. ARCH. JAN TOPINKA, ING. ROMAN JAROŠ,

vypracoval / prepared by: ING. JAN BILOS

kontroloval / checked by: ING. JAN BILOS

autorizoval / authorized by: ING. JAN BILOS

číslo výkresu / drawing no.		číslo nejvyššího / the highest
D.2.1.	101	101

číslo nejvyššího výkresu / the highest drawing no.

D.2.1 - PŘÍPRAVA ZAŘÍZENÍ - VÝ, ZPLYN

POZNÁMKA / NOTE
Tato dokumentace je duševním vlastnictvím autora a výhradně se na ni vztahuje právo.