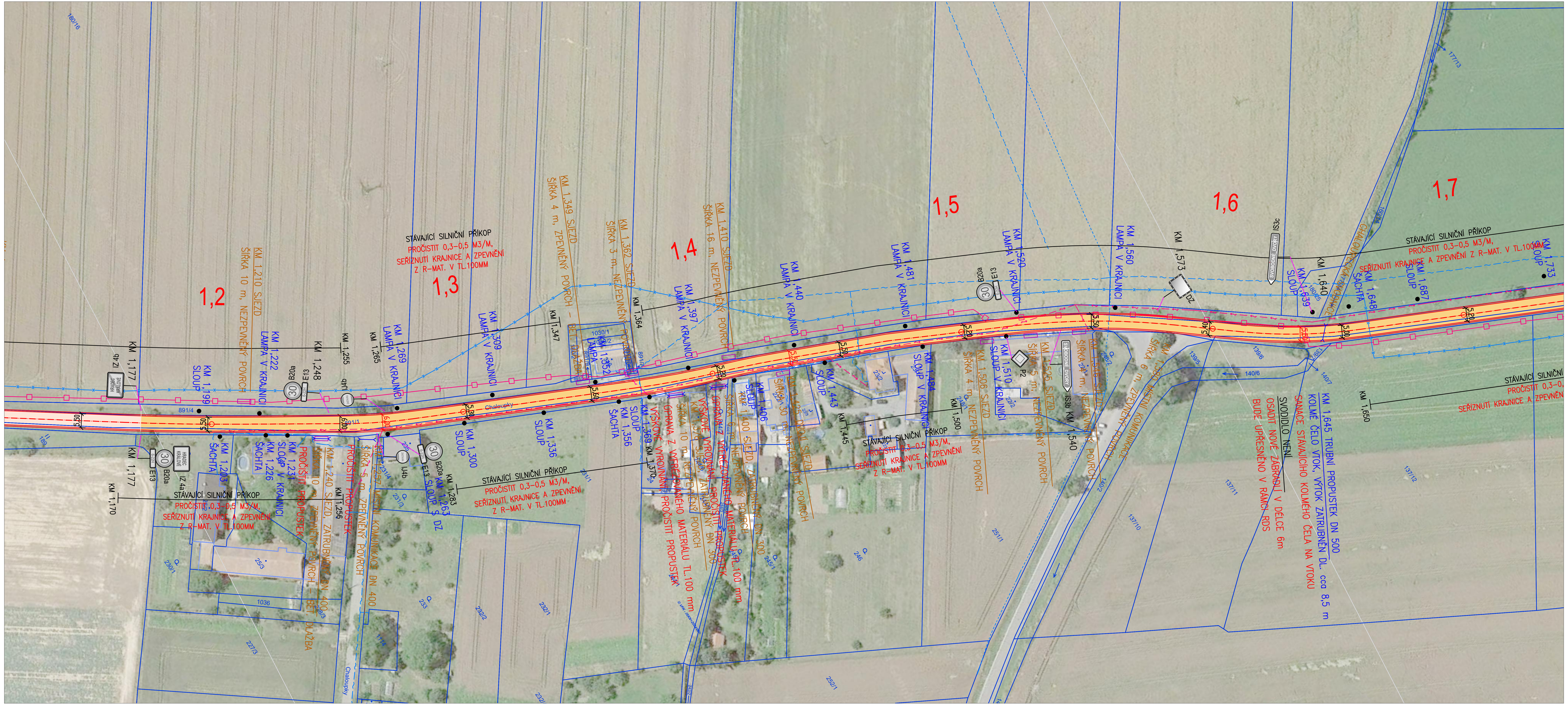


## LEGENDA OSTATNÍ:

- PROPUSTEK STÁVAJÍCÍ
- OSA KOMUNIKACE
- STÁVAJICÍ SJEZD / VJEZD
- KM 0,356 — STANIČENÍ VÝZNAMNÝCH BODŮ
- KM 0,356 — STANIČENÍ PŘÍKOPŮ, OBRUBNÍKŮ, SVODIDEL, ZÁBRADLÍ, ...

## LEGENDA POVRCHŮ:

- KONSTRUKCE VOZOVKY - EXTRAVILÁN
  RS + ASFALTOVÉ VRSTVY, NAVÝŠENÍ POVRCHU 90 MM
- KOSNTRUKCE VOZOVKY - INTRAVILÁN
  FRÉZOVÁNÍ + RS + ASFALTOVÉ VRSTVY, BEZ NAVÝŠENÍ POVRCHU
- NEZPEVNĚNÁ KRAJNICE - R-MATERIÁL
  0/ 32 V TL.100MM
- VÝŠKOVÁ ÚPRAVA :
  NEZPEVNĚNÉ SJEZDY - VYFRÉZOVANÝ
  R-MATERIÁL V TL.100mm
  ZPEVNĚNÉ ASF.SJEZDY - FRÉZOVÁNÍ V
  TL.50MM, ACO 11 + 50-100MM

## LEGENDA KATASTRU:

- HRANICE KÚ
- HRANICE KN
- VNITŘNÍ KRESBA DLE KN
- 182/4 ČÍSLO PARCELY KN

## LEGENDA DOPRAVNÍHO ZNAČENÍ:

- SDZ - STÁVAJÍCÍ

## LEGENDA INŽENÝRSKÝCH SÍTÍ:

- OPTICKÝ KABEL, HDPE TRUBKA NEBO SOUBĚH KABELŮ CETIN, a.s.
  - ZAMĚŘENÝ PRŮBĚH I NEZAMĚŘENÝ PRŮBĚH
- METALICKÝ KABEL- PODZEMNÍ -ZAMĚŘENÝ PRŮBĚH, CETIN, a.s.
- METALICKÝ KABEL - PODZEMNÍ - NEZAMĚŘENÝ PRŮBĚH, CETIN, a.s.
- METALICKÝ KABEL CETIN, a.s. - NADZEMNÍ
- NEPROVOZOVANÉ SÍTĚ, CETIN, a.s.
- ELEKTRICKÝ KABEL VN ČEZ Distribuce, a.s. - NADZEMNÍ
- ELEKTRICKÝ KABEL NN ČEZ Distribuce, a.s. - PODZEMNÍ
- ELEKTRICKÝ KABEL NN ČEZ Distribuce, a.s. - NADZEMNÍ
- ELEKTRICKÝ KABEL Telco Pro Services, a.s. - PODZEMNÍ

| REVIZE: | PŘEDMĚT ZMĚNY: | VYPRACOVAL: | DATUM: |
|---|---|---|---|
| 1 | | | |
| 2 | | | |
| 3 | | | |

| | | | | | | |
|---|---|---|---|---|---|---|
| OBJEDNATEL: Královéhradecký kraj, Pivovarské náměstí 1245, 500 03 Hradec Králové | NÁZEV AKCE: **III/32436 Stěžery křiž. s II/324 – Bříza křiž. s III/32433** | | | | | |
| | ČÁST / STAVEBNÍ OBJEKT: SO 101 - KOMUNIKACE | | | | | |
| | PŘÍLOHA: KOORDINAČNÍ SITUACE 3 | | | | | |
| ZHOTOVITEL: M - PROJEKCE s.r.o., Resslova 956, 500 02 Hradec Králové, www.m-projekce.cz | ZODP. PROJEKTANT: | Ing. V. LEXA | | | | PARÉ: |
| | VYPRACOVAL: | Ing. V. LEXA | | | | |
| | KONTROLA: | Ing. V. BŘICHNÁČ | | | | |
| | MĚŘÍTKO: | Č. ZAKÁZKY: | STUPEŇ: | DATUM: | ČÁST: | PŘÍLOHA: |
| | 1:1 000 | 23-093-01 | PDPS | 06/2024 | C.2.3 | - |