

<b>GEOMETRICKÝ PLÁN pro</b> rozdělení pozemku, změnu hranic pozemků	<b>Geometrický plán ověřil úředně oprávněný zeměměřický inženýr:</b>	<b>Stejnopis ověřil úředně oprávněný zeměměřický inženýr:</b>
	Jméno, příjmení: <div>Ing. Jan Benák</div>	Jméno, příjmení:
	Číslo položky seznamu úředně oprávněných zeměměřických inženýrů: <div>2656/2013</div>	Číslo položky seznamu úředně oprávněných zeměměřických inženýrů:
	Dne: 21. listopadu 2023      Číslo: 79/2023	Dne:      Číslo:
	Náležitostími a přesností odpovídá právním předpisům.	Tento stejnopis odpovídá geometrickému plánu v elektronické podobě uloženému v dokumentaci katastrálního úřadu.
Vyhotovitel: Geodézie Východní Čechy spol. s r.o. Jiřího Purkyně 1174/53 500 02 Hradec Králové	<b>Katastrální úřad souhlasí s očíslováním parcel.</b>	<b>Ověření stejnopisu geometrického plánu v listinné podobě.</b>
Číslo plánu: 2811-239/2023		
Okres: Rychnov nad Kněžnou		
Obec: Kostelec nad Orlicí		
Kat. území: Kostelec nad Orlicí		
Mapový list: Rych. n/Kn. 6-6/43,34,7/12,21,14		
Dosavadním vlastníkům pozemků byla poskytnuta možnost seznámit se v terénu s průběhem navrhovaných nových hranic, které byly označeny předepsaným způsobem: Viz seznam souřadnic		

VÝKAZ DOSAVADNÍHO A NOVÉHO STAVU ÚDAJŮ KATASTRU NEMOVITOSTÍ																			
Dosavadní stav					Nový stav														
Označení pozemku parc. číslem	Výměra parcely			Druh pozemku	Označení pozemku parc. číslem	Výměra parcely			Druh pozemku	Typ stavby	Způsob využití	Zpús. určení výměr	Porovnání se stavem evidence právních vztahů						
													Díl přechází z pozemku označeného v katastru nemovitostí		Číslo listu vlastnictví		Výměra dílu		Označení dílu
	ha	m <sup>2</sup>				ha	m <sup>2</sup>										ha	m <sup>2</sup>	
111/1	4	80	13	ostat. pl. silnice	111/1	4	16	30	ostat. pl. silnice			0	111/1		2324	4	16	30	
					111/111		25	40	ostat. pl. silnice			2	111/1		2324		25	40	
					4195/45		38	43	ostat. pl. silnice			0	111/1		2324		38	43	
111/14		9	19	ostat. pl. ostat.komunikace	111/14		4	74	ostat. pl. silnice			0	111/14		10001		4	74	
					4195/10		4	45	ostat. pl. ostat.komunikace			0	111/14		10001		4	45	
111/16	*1)	10	87	ostat. pl. ostat.komunikace	111/16		2	60	ostat. pl. ostat.komunikace			2	111/16		10001		2	60	
					4195/44		8	28	ostat. pl. ostat.komunikace			2	111/16		10001		8	28	
1944/1		41	14	ostat. pl. ostat.komunikace	1944/1		39	69	ostat. pl. ostat.komunikace			0	1944/1		10001		39	69	
					1944/12			18	ostat. pl. ostat.komunikace			2	1944/1		10001			18	
					4195/25		1	27	ostat. pl. ostat.komunikace			2	1944/1		10001		1	27	
2652/9	3	35	77	orná půda	2652/9	3	26	85	orná půda			0	2652/9		3133	3	26	85	
					4195/20		8	92	orná půda			0	2652/9		3133		8	92	
2669/1		77	86	orná půda	2669/1		77	49	orná půda			0	2669/1		2377		77	49	
					4195/43			37	orná půda			0	2669/1		2377			37	
2669/4		70	81	orná půda	2669/4			31	orná půda			0	2669/4		86			31	
					4195/34		70	50	orná půda			0	2669/4		86		70	50	
2669/5		82	25	orná půda	2669/5		42	86	orná půda			0	2669/5		86		42	86	
					2669/23			11	orná půda			0	2669/5		86			11	
					4195/30		39	28	orná půda			0	2669/5		86		39	28	
2669/6	3	18	58	orná půda	2669/6	2	82	75	orná půda			0	2669/6		2042	2	82	75	
					4195/42		35	83	orná půda			0	2669/6		2042		35	83	
2669/8		28	76	orná půda	2669/8		16	22	orná půda			0	2669/8		1412		16	22	
					4195/39		12	54	orná půda			0	2669/8		1412		12	54	
2669/9		52	74	orná půda	2669/9		22	05	orná půda			0	2669/9		2259		22	05	
					4195/33		30	69	orná půda			0	2669/9		2259		30	69	
2669/12		24	25	orná půda	2669/12		16	17	orná půda			0	2669/12		1413		16	17	
					4195/31		8	08	orná půda			0	2669/12		1413		8	08	
2669/13		8	34	orná půda	2669/13		7	27	orná půda			0	2669/13		3350		7	27	
					4195/41		1	07	orná půda			0	2669/13		3350		1	07	
2669/14		8	64	orná půda	2669/14		7	64	orná půda			0	2669/14		10001		7	64	
					4195/40		1	00	orná půda			0	2669/14		10001		1	00	
2669/16		85	21	orná půda	2669/16		50	33	orná půda			0	2669/16		10002		50	33	
					4195/35		17	17	orná půda			0	2669/16		10002		17	17	
					4195/36		17	71	orná půda			0	2669/16		10002		17	71	
2669/17		92	87	orná půda	2669/17		78	29	orná půda			0	2669/17		2891		78	29	
					4195/37		14	58	orná půda			0	2669/17		2891		14	58	
2669/19		3	83	orná půda	2669/19		2	23	orná půda			0	2669/19		1187		2	23	
					2669/24			79	orná půda			0	2669/19		1187			79	
					4195/32			81	orná půda			0	2669/19		1187			81	
2669/20	1	93	85	orná půda	2669/20	1	81	92	orná půda			0	2669/20		2891	1	81	92	
					4195/38		11	93	orná půda			0	2669/20		2891		11	93	
2672/1		5	26	ostat. pl. ostat.komunikace	2672/1		4	99	ostat. pl. ostat.komunikace			0	2672/1		2891		4	99	
					4195/13			27	ostat. pl. ostat.komunikace			0	2672/1		2891			27	
3892		49	54	zahrada	3892		49	53	zahrada			2	3892		4246		49	53	
					4195/46			1	zahrada			2	3892		4246			1	
3893		11	85	zast. pl.	3893		10	84	zast. pl.	č.p.1024 rod.dům		2	3893		4246		10	84	
					4195/47			77	ostat. pl. jiná plocha			2	3893		4246			77	
					4196			24	ostat. pl. jiná plocha			2	3893		4246			24	
3900/8	1	51	83	orná půda	3900/8	1	42	58	orná půda			0	3900/8		1405	1	42	58	
					4195/49		9	25	orná půda			2	3900/8		1405		9	25	
3905/2		32	53	travní p.	3905/2		27	87	travní p.			0	3905/2		272		27	87	
					3905/3		2	23	travní p.			2	3905/2		272		2	23	
					4195/27		2	43	travní p.			2	3905/2		272		2	43	
3910/16		1	33	orná půda	3910/16			36	orná půda			0	3910/16		86			36	
					4195/28			97	orná půda			0	3910/16		86			97	
3910/18	1	42	72	orná půda	3910/18		36	87	orná půda			0	3910/18		681		36	87	
					3910/43		6	38	orná půda			2	3910/18		681		6	38	
					3910/44		13	99	orná půda			0	3910/18		681		13	99	
					4195/26		85	48	orná půda			0	3910/18		681		85	48	

VÝKAZ DOSAVADNÍHO A NOVÉHO STAVU ÚDAJŮ KATASTRU NEMOVITOSTÍ																			
Dosavadní stav				Nový stav															
Označení pozemku parc. číslem	Výměra parcely		Druh pozemku	Označení pozemku parc. číslem	Výměra parcely		Druh pozemku	Typ stavby	Zpús. určení výměr	Porovnání se stavem evidence právních vztahů									
										Díl přechází z pozemku označeného v		Číslo listu vlastnictví	Výměra dílu		Označení dílu				
	ha	m²			katastru nemovitostí	dřívější poz. evidenci				ha	m²								
3910/20		93	orná půda	3910/20		22	orná půda		0	3910/20			1413			22			
				4195/29		71	orná půda		0	3910/20			1413			71			
3916/1	37	69	orná půda	3916/1	13	05	orná půda		0	3916/1			3379	13	05				
				3916/14	2	31	orná půda		0	3916/1			3379	2	31				
				3916/15	1	51	orná půda		2	3916/1			3379	1	51				
				3916/16		29	orná půda		2	3916/1			3379		29				
				4195/24	20	53	orná půda		0	3916/1			3379	20	53				
3916/11	12	78	zast. pl.	3916/11	12	77	zast. pl.	vod,dílo hráz ohr	0	3916/11			3379	12	77				
				4195/18		1	ostat. pl. jiná plocha		2	3916/11			3379		1				
3917/1	1	10	ostat. pl. zeleň	3917/1		57	ostat. pl. zeleň		0	3917/1			3379		57				
				3917/15		21	ostat. pl. zeleň		0	3917/1			3379		21				
				4195/23		32	ostat. pl. zeleň		0	3917/1			3379		32				
4030/2	30	66	travní p.	4030/2	29	96	travní p.		0	4030/2			3379	29	96				
				4195/1		70	travní p.		2	4030/2			3379		70				
4039	2	90	ostat. pl. ostat.komunikace	4039		88	ostat. pl. ostat.komunikace		2	4039			10001		88				
				4195/2	2	02	ostat. pl. ostat.komunikace		2	4039			10001	2	02				
4040	2	58	ostat. pl. sport.a rekr.pl.	4040	1	86	ostat. pl. sport.a rekr.pl.		2	4040			874	1	86				
				4195/3		72	ostat. pl. sport.a rekr.pl.		2	4040			874		72				
4045/1	4	24	lesní poz	4045/1	4	15	lesní poz		0	4045/1			2505	4	15				
				4195/9		9	lesní poz		0	4045/1			2505		9				
4050/3	73	13	orná půda	4050/3	26	08	orná půda		0	4050/3			2401	26	08				
				4050/25	16	60	orná půda		0	4050/3			2401	16	60				
				4195/16	30	45	orná půda		0	4050/3			2401	30	45				
4050/4	99	24	orná půda	4050/4	53	45	orná půda		0	4050/4			10002	53	45				
				4050/24	5	45	orná půda		0	4050/4			10002	5	45				
				4195/15	40	34	orná půda		0	4050/4			10002	40	34				
4050/7	35	56	orná půda	4050/7	28	03	orná půda		0	4050/7			10002	28	03				
				4195/14	7	53	orná půda		0	4050/7			10002	7	53				
4050/8	81	32	orná půda	4050/8	43	56	orná půda		0	4050/8			3379	43	56				
				4050/21	10	63	orná půda		0	4050/8			3379	10	63				
				4195/4		11	orná půda		0	4050/8			3379		11				
				4195/5	27	02	orná půda		0	4050/8			3379	27	02				
4050/9	51	80	orná půda	4050/9	49	69	orná půda		0	4050/9			3379	49	69				
				4195/12	2	11	orná půda		0	4050/9			3379	2	11				
4050/10	7	66	orná půda	4050/10	4	35	orná půda		0	4050/10			10001	4	35				
				4195/7	3	31	orná půda		0	4050/10			10001	3	31				
4050/11	25	81	orná půda	4050/11	12	78	orná půda		0	4050/11			874	12	78				
				4050/27	5	35	orná půda		0	4050/11			874	5	35				
				4195/6	7	68	orná půda		0	4050/11			874	7	68				
4050/13	96	38	orná půda	4050/13	58	26	orná půda		0	4050/13			874	58	26				
				4050/22	6	44	orná půda		0	4050/13			874	6	44				
				4050/23	1	21	orná půda		0	4050/13			874	1	21				
				4195/8	30	47	orná půda		0	4050/13			874	30	47				
4050/15	52	61	orná půda	4050/15	35	77	orná půda		0	4050/15			2505	35	77				
				4195/11	16	84	orná půda		0	4050/15			2505	16	84				
4175	*2)	3	29	ostat. pl. ostat.komunikace	4175	3	13	ostat. pl. ostat.komunikace	2	4175			1405	3	13				
				4195/48		17	ostat. pl. ostat.komunikace		2	4175			1405		17				

VÝKAZ DOSAVADNÍHO A NOVÉHO STAVU ÚDAJŮ KATASTRU NEMOVITOSTÍ																	
Dosavadní stav				Nový stav													
Označení pozemku parc. číslem	Výměra parcely		Druh pozemku	Označení pozemku parc. číslem	Výměra parcely		Druh pozemku	Typ stavby	Zpús. určení výměr	Porovnání se stavem evidence právních vztahů							
			Způsob využití				Díl přechází z pozemku označeného v			Číslo listu vlastnictví	Výměra dílu		Označení dílu				
	ha	m <sup>2</sup>			ha	m <sup>2</sup>	katastru nemovitostí				dřívější poz. evidenci	ha		m <sup>2</sup>			
3917/7	2	62	<del>vodní pl. tok přirozený</del>	3917/7	2	33	<del>vodní pl. tok přirozený</del>		2								
3918/1	2	59	travní p.	3918/1		33	travní p.		0								
3918/2		3	travní p.	3918/2		2	travní p.		0								
3918/3		87	travní p.	3918/3		3	travní p.		0								
3919/3	12	58	orná půda	3919/3		5	orná půda		2								
3919/4	40	68	travní p.	3919/4		31	travní p.		0								
3924/49		12	<del>vodní pl. tok přirozený</del>	3924/49		12	<del>vodní pl. tok přirozený</del>		0								
3924/54		36	<del>vodní pl. tok přirozený</del>	3924/54		33	<del>vodní pl. tok přirozený</del>		0								
3924/55		71	<del>vodní pl. tok přirozený</del>	3924/55		23	<del>vodní pl. tok přirozený</del>		0								
3924/68	1	73	<del>vodní pl. tok přirozený</del>	3924/68		56	<del>vodní pl. tok přirozený</del>		0								
4050/1	1	04	88	orná půda	4050/1	48	53	orná půda	0								
					3918/4		84	travní p.	0								
					3918/5		5	travní p.	0								
					3919/12		31	travní p.	2								
					3919/13	2	22	travní p.	2								
					3924/106		6	<del>vodní pl. tok přirozený</del>	0								
					4050/26	13	23	orná půda	0								
					4195/17	50	22	orná půda	0								
					4195/19	9	11	travní p.	0								
					4195/21		5	<del>vodní pl. tok přirozený</del>	0								
					4195/22	1	85	<del>vodní pl. tok přirozený</del>	0								
						(1	67	17)			3917/7		3379		2	62	celá
											3918/1		3379		2	59	celá
											3918/2		3379			3	celá
											3918/3		3379			87	celá
											3919/3		3379		12	58	celá
											3919/4		3379		40	68	celá
											3924/49		3379			12	celá
											3924/54		3379			36	celá
											3924/55		3379			71	celá
											3924/68		3379		1	73	celá
											4050/1		3379	1	04	88	celá
															1	67	17
	31	07	00			31	07	02									

\*1) Rozdíl +1 m2 vzniklý zaokrouhlením výměr (bod 14.6 přílohy katastrální vyhlášky) u dosavadní parcely č.111/16

\*2) Rozdíl +1 m2 vzniklý zaokrouhlením výměr (bod 14.6 přílohy katastrální vyhlášky) u dosavadní parcely č.4175

Výkaz údajů o bonitovaných půdně ekologických jednotkách (BPEJ) k parcelám nového stavu												
Parcelní číslo podle		Kód BPEJ	Výměra		BPEJ na dílu parcely	Parcelní číslo podle		Kód BPEJ	Výměra		BPEJ na dílu parcely	
katastru nemovitostí	zjednodušené evidence		ha	m²		katastru nemovitostí	zjednodušené evidence		ha	m²		
2652/9		52112		10	74		4050/10		55111		4	35
		51410	3	16	11		4050/11		55111		12	78
2669/1		52112		77	49		4050/13		55111		58	26
2669/4		51400			31		4050/15		55111		35	77
2669/5		51400		1	51		4050/21		55111		8	37
		51410		38	30				54310		2	26
		52112		3	05		4050/22		55111		5	95
2669/6		52112	2	82	75		4050/24		55111		3	45
2669/8		52112		11	73				54310		2	00
		51400		4	49		4050/25		54310		16	34
2669/9		51400		22	01				55111			26
		51410			4		4050/26		54310		13	23
2669/12		51400		8	24		4050/27		55111		5	35
		51410		7	93		4195/1		55111			70
2669/13		51400			1		4195/4		55111			11
		52112		7	26		4195/5		55111		27	02
2669/14		51400			42		4195/6		55111		7	68
		52112		7	09		4195/7		55111		3	31
		51410			13		4195/8		55111		25	47
2669/16		51400		50	33		4195/11		55111		16	84
2669/17		51400		78	29		4195/12		55111		2	11
2669/19		51400		2	23		4195/14		54310		5	50
2669/20		51400	1	81	92				55111		2	03
2669/23		51400			11		4195/15		55111		5	22
2669/24		51410			37				54310		35	12
		51400			42		4195/16		54310		30	45
3892		52112		49	53		4195/17		54310		48	31
3900/8		52112	1	42	58				55800		1	91
3905/2		51410		27	41		4195/19		55800		8	56
		52112			46				54310			55
3905/3		51410		2	23		4195/20		52112			74
3910/16		51410			36				51410		8	18
3910/18		51410		36	87		4195/24		55800		20	42
3910/20		51410			22				51410			11
3910/43		51410		6	38		4195/26		51410		85	48
3910/44		51410		13	99		4195/27		51410		2	43
3916/1		55800		9	69		4195/28		51410			97
		51410		3	36		4195/29		51410			71
3916/14		55800		2	31		4195/30		51400		10	51
3916/15		55800		1	51				51410		28	77
3916/16		55800			29		4195/31		51400			35
3918/1		55800			33				51410		7	73
3918/2		55800			2		4195/32		51400			81
3918/3		55800			3		4195/33		51400		30	69
3918/4		55800			84		4195/34		51400		70	50
3918/5		55800			5		4195/35		51400		17	17
3919/3		55800		3	11		4195/36		51400		17	71
		54310		2	38		4195/37		51400		14	58
3919/4		55800		8	64		4195/38		51400		11	93
		54310		22	62		4195/39		52112			43
3919/12		55800			31				51400		12	11
3919/13		55800		2	22		4195/40		51400			28
4030/2		55111		14	25				52112			72
		54310		15	71		4195/41		52112		1	07
4050/1		54310		48	53		4195/42		52112		35	83
4050/3		54310		26	08		4195/43		52112			37
4050/4		54310		53	45		4195/46		52112			1
4050/7		54310		28	03		4195/49		52112		9	25
4050/8		55111		39	83							
		54310		3	73							
4050/9		55111		49	69							

Seznam souřadnic (S-JTSK)  
Číslo bodu    Souřadnice pro zápis do KN  
                    Y                    X                    Kód kv.    Poznámka

k.ú. Častolovice (618624)				1147-2645	616411.08	1054570.55	8	kolík	81	616192.34	1053970.70	3	barva	175	616464.72	1054442.31	3	barva
1168-136	616579.88	1054456.49	3	barva	1147-2650	616422.54	8	barva	82	616193.47	1053973.19	3	barva	176	616452.68	1054442.43	8	barva
k.ú. Kostelec nad Orlicí (670197)				1147-2654	616440.31	1054423.44	8	barva	83	616199.17	1053979.79	3	barva	177	616450.34	1054442.45	8	barva
359-2	616169.83	1053810.56	3	kolík	1147-2656	616442.05	8	barva	84	616201.49	1053981.14	3	barva	178	616448.22	1054442.47	8	barva
359-5	616137.06	1053825.13	3	um. mezník pův.	1147-2658	616443.62	8	barva	85	616203.78	1053979.77	3	barva	179	616441.47	1054440.61	3	barva
359-7	616164.49	1053805.03	3	kolík	1147-2659	616457.06	8	barva	86	616226.36	1054005.88	3	barva	180	616431.81	1054432.80	3	barva
359-12	616130.75	1053821.55	3	kolík	1147-2660	616459.09	8	barva	87	616230.03	1054017.88	3	barva	181	616426.88	1054430.38	3	barva
359-17	616194.72	1053855.69	3	kolík	1147-2662	616460.73	8	barva	88	616235.83	1054036.08	3	barva	182	616420.62	1054429.12	3	barva
359-20	616160.78	1053800.62	3	kolík	1147-2683	616545.24	8	kolík	89	616242.07	1054053.79	3	barva	183	616416.39	1054426.82	3	barva
359-30	616108.33	1053776.02	3	kolík	1482-728	616471.10	8	barva	90	616259.79	1054103.99	8	barva	184	616413.78	1054423.73	3	barva
359-31	616120.67	1053797.66	3	kolík	1482-765	616167.01	8	kolík	91	616261.40	1054108.97	8	barva	185	616406.62	1054406.60	8	barva
359-35	616176.09	1053807.02	3	kolík	1482-812	616019.27	8	barva	92	616302.58	1054217.17	8	barva	186	616379.06	1054340.67	3	barva
359-38	616167.00	1053783.28	3	kolík	1665-2	616523.42	3	barva	93	616308.17	1054234.89	8	barva	187	616351.18	1054255.14	8	barva
359-41	616163.95	1053772.06	3	kolík	1665-7	616349.89	3	um. mezník pův.	94	616308.94	1054237.33	8	barva	188	616342.93	1054229.82	8	barva
359-42	616156.03	1053749.91	3	kolík	2099-1	616161.36	3	barva-kam. koryto	95	616318.24	1054266.79	3	barva	189	616342.23	1054227.68	8	barva
360-2	616575.09	1054462.33	3	barva-obrubník	2099-5	616158.92	3	um. mezník pův.	96	616364.15	1054393.75	3	barva	190	616297.61	1054100.74	3	barva
360-14	616539.02	1054504.45	3	kolík	2099-6	616159.88	3	um. mezník pův.	97	616372.88	1054419.37	8	barva	191	616296.36	1054097.18	8	barva
360-15	616534.52	1054510.38	3	kolík	2099-17	616124.84	3	um. mezník pův.	99	616391.48	1054492.96	8	barva	192	616280.23	1054057.37	3	barva
360-18	616545.00	1054518.26	3	barva	2099-39	616113.65	70	um. mezník pův.	100	616372.51	1054515.52	8	barva	193	616266.64	1054019.71	3	barva
360-35	616582.07	1054517.70	3	kolík	2099-57	616124.47	25	um. mezník pův.	101	616366.88	1054525.62	3	barva	194	616253.65	1053992.64	3	barva
360-44	616564.63	1054486.32	3	barva	2099-58	616126.75	197	um. mezník pův.	102	616356.68	1054559.68	8	barva	195	616253.04	1053981.98	3	barva
360-46	616558.85	1054562.78	3	barva	2099-59	616162.32	8	barva-kam. koryto	103	616350.01	1054576.63	3	barva	196	616262.28	1053981.19	3	kolík
391-47	615912.87	1053741.52	3	barva	2099-68	616137.14	8	um. mezník pův.	104	616343.49	1054585.45	3	barva	197	616269.19	1053982.63	3	kolík
391-48	615932.48	1053744.59	3	barva	2099-69	616129.67	8	um. mezník pův.	105	616334.07	1054593.09	3	barva	198	616279.71	1053991.79	3	kolík
391-131	616023.25	1053817.81	3	kolík	1	615787.27	3	kolík	106	616321.93	1054596.78	3	barva	199	616285.04	1053985.00	3	kolík
391-158	616166.78	1053913.22	3	kolík	2	615785.79	3	kolík	107	616320.18	1054596.83	3	barva	200	616278.42	1053978.04	3	kolík
391-159	616213.44	1053891.26	3	kolík	3	615780.12	3	kolík	108	616317.15	1054595.74	3	barva	201	616271.79	1053973.66	3	kolík
391-160	616215.97	1053896.65	3	kolík	4	615775.45	8	kolík	109	616314.85	1054592.83	3	barva	202	616267.23	1053972.12	3	kolík
391-161	616161.49	1053920.18	3	barva	15	615754.13	3	barva	110	616309.60	1054580.14	3	barva	203	616258.19	1053971.35	3	kolík
391-214	615914.24	1053590.88	3	barva	16	615763.35	3	barva	111	616306.91	1054580.79	6	barva	204	616250.79	1053972.65	3	barva
391-223	615847.95	1053539.42	3	kolík	17	615766.23	3	barva	112	616309.39	1054589.08	6	barva	205	616241.89	1053964.51	3	barva
391-224	615844.17	1053540.47	3	um. mezník pův.	18	615769.08	3	barva	113	616316.32	1054615.71	6	barva	206	616234.15	1053935.26	3	barva
391-226	615852.62	1053589.42	3	barva-keř	19	615770.45	8	barva	114	616325.89	1054618.79	6	barva	207	616226.13	1053927.18	3	barva
391-227	615856.80	1053590.33	3	kolík	20	615773.29	3	barva	115	616330.54	1054618.87	3	barva	208	616223.03	1053918.26	3	barva
391-228	615861.60	1053590.61	3	kolík	21	615777.40	3	barva	116	616345.69	1054611.62	3	barva	209	616213.32	1053897.79	3	barva
391-248	615769.03	1053571.85	3	kolík	22	615779.31	3	barva	117	616351.61	1054623.21	6	kolík	210	616211.13	1053892.35	3	kolík
391-250	615748.63	1053589.79	3	kolík	23	615782.98	3	barva	118	616352.01	1054624.00	3	barva	211	616202.88	1053871.19	3	kolík
394-2	616245.90	1053941.80	3	kolík	24	615788.03	3	barva	119	616362.62	1054620.54	3	barva	212	616187.67	1053841.86	3	kolík
394-3	616271.49	1053970.75	3	kolík	25	615792.94	3	barva	120	616381.52	1054610.19	3	barva	213	616175.20	1053820.65	3	kolík
394-5	616277.74	1054018.38	3	barva	26	615796.95	3	barva	121	616397.94	1054600.77	3	barva	214	616171.12	1053809.83	3	kolík
394-7	616307.47	1054098.50	3	barva	27	615800.94	3	barva	122	616421.65	1054589.54	3	barva	215	616169.60	1053805.81	3	kolík
394-8	616275.14	1054105.85	3	barva	28	615804.10	8	barva	123	616427.72	1054588.44	3	barva	216	616167.07	1053803.83	3	kolík
394-30	616563.17	1054457.66	3	kolík pův.	29	615813.11	3	barva	124	616436.69	1054589.55	3	barva	217	616165.02	1053804.18	8	kolík
394-44	616607.78	1054438.67	3	barva-obrubník	30	615821.15	3	barva	125	616445.86	1054592.29	3	barva	218	616164.26	1053806.07	8	barva-kam. koryto
394-85	616304.00	1054004.92	3	kolík	31	615849.70	3	barva	126	616455.12	1054593.31	3	barva	219	616164.75	1053807.70	3	kolík
439-7	616544.75	1054671.96	3	barva	32	615849.63	3	barva	127	616465.16	1054592.24	3	barva	220	616166.51	1053809.00	3	kolík
501-14	616305.06	1054574.63	6	barva	33	615849.97	3	barva	128	616471.65	1054590.89	3	barva	221	616167.64	1053811.85	8	kolík
501-15	616315.87	1054610.68	6	barva	34	615850.69	25	barva	129	616477.79	1054592.35	3	barva	222	616171.73	1053822.14	3	kolík
501-17	616314.44	1054611.04	6	barva	35	615852.07	3	barva	130	616496.15	1054603.57	3	barva	223	616184.22	1053843.26	3	kolík
509-2	616386.32	1054606.16	6	barva	36	615853.97	3	barva	131	616523.67	1054617.17	3	barva	224	616181.18	1053842.23	3	kolík
509-12	616379.43	1054591.21	6	barva	37	615856.30	24	barva	132	616537.06	1054590.71	3	barva	225	616178.91	1053842.49	3	kolík
509-13	616317.50	1054623.11	6	barva	38	615858.96	3	barva	133	616529.76	1054586.58	3	barva	226	616177.23	1053843.41	3	kolík
509-18	616317.79	1054619.38	6	barva	39	615862.33	3	barva	134	616513.40	1054572.19	3	barva	227	616156.14	1053812.76	3	kolík
1147-2291	615751.35	1053586.54	8	kolík	40	615865.62	8	barva	135	616508.49	1054565.37	3	barva	229	616158.03	1053810.13	3	barva-kam. koryto
1147-2304	615776.63	1053571.44	8	kolík	41	615883.01	8	barva	136	616506.76	1054558.23	3	barva	230	616159.65	1053805.18	3	barva-kam. koryto
1147-2333	615825.98	1053557.05	3	um. mezník pův.	42	615889.19	8	barva	137	616506.97	1054537.73	3	barva	231	616159.12	1053802.06	8	kolík
1147-2337	615835.30	1053749.03	8	barva	43	615923.49	3	barva	138	616509.79	1054532.15	3	barva	232	616158.96	1053801.17	8	kolík
1147-2355	615859.53	1053635.51	8	barva	44	615948.03	51	barva	139	616535.19	1054511.83	3	kolík	233	616158.77	1053800.05	3	kolík
1147-2356	615861.49	1053742.89	8	barva	45	615957.73	3	barva	140	616540.41	1054507.66	3	kolík	234	616157.63	1053797.57	8	kolík
1147-2357	615863.80	1053614.76	8	barva	46	615989.33	3	barva	141	616566.09	1054488.95	3	kolík	235	616162.12	1053801.33	3	barva-kam. koryto
1147-2359	615869.55	1053615.72	8	barva	47	616029.47	55	barva	142	616567.53	1054487.91	3	kolík	236	616163.66	1053798.93	8	barva-kam. koryto
1147-2379	615918.46	1053613.80	8	barva	48	616045.77	3	barva	143	616567.18	1054487.42	3	kolík	237	616162.17	1053797.60	8	kolík
1147-2385	615927.44	1053743.80	8	barva	49	616055.01	3	barva	144	616565.80	1054488.42	3	kolík	238	616160.35	1053795.		

269	615844.30	1053545.57	3	kolík
270	615845.70	1053557.58	3	kolík
271	615851.34	1053572.16	3	kolík
272	615854.93	1053585.97	3	kolík
273	615853.13	1053588.11	3	kolík
274	615853.47	1053589.60	3	kolík
275	615855.14	1053600.46	3	barva
276	615843.00	1053596.86	8	barva
277	615835.01	1053594.49	3	barva
278	615824.56	1053589.86	3	barva
279	615816.11	1053582.25	3	barva
280	615812.36	1053575.19	3	kolík
281	615811.67	1053569.20	3	kolík
284	616581.05	1054458.02	3	barva-obrubník
285	616160.71	1053800.15	8	kolík
286	616160.92	1053800.32	8	kolík
287	615987.83	1053711.57	8	barva
288	616524.16	1054616.19	3	barva
k.ú. Synkov (761818)				
140-3	615816.45	1053557.16	3	um. mezník pův.
176-18	615770.92	1053559.91	3	kolík
273-102	615789.21	1053556.91	3	kolík

Body stabilizované dočasně barvou nebo kolíky mohou být ohroženy zemědělskou a stavební činností.



- 1
- 2
- 3
- 4
- 5
- 6
- 7
- 8
- 9
- 10

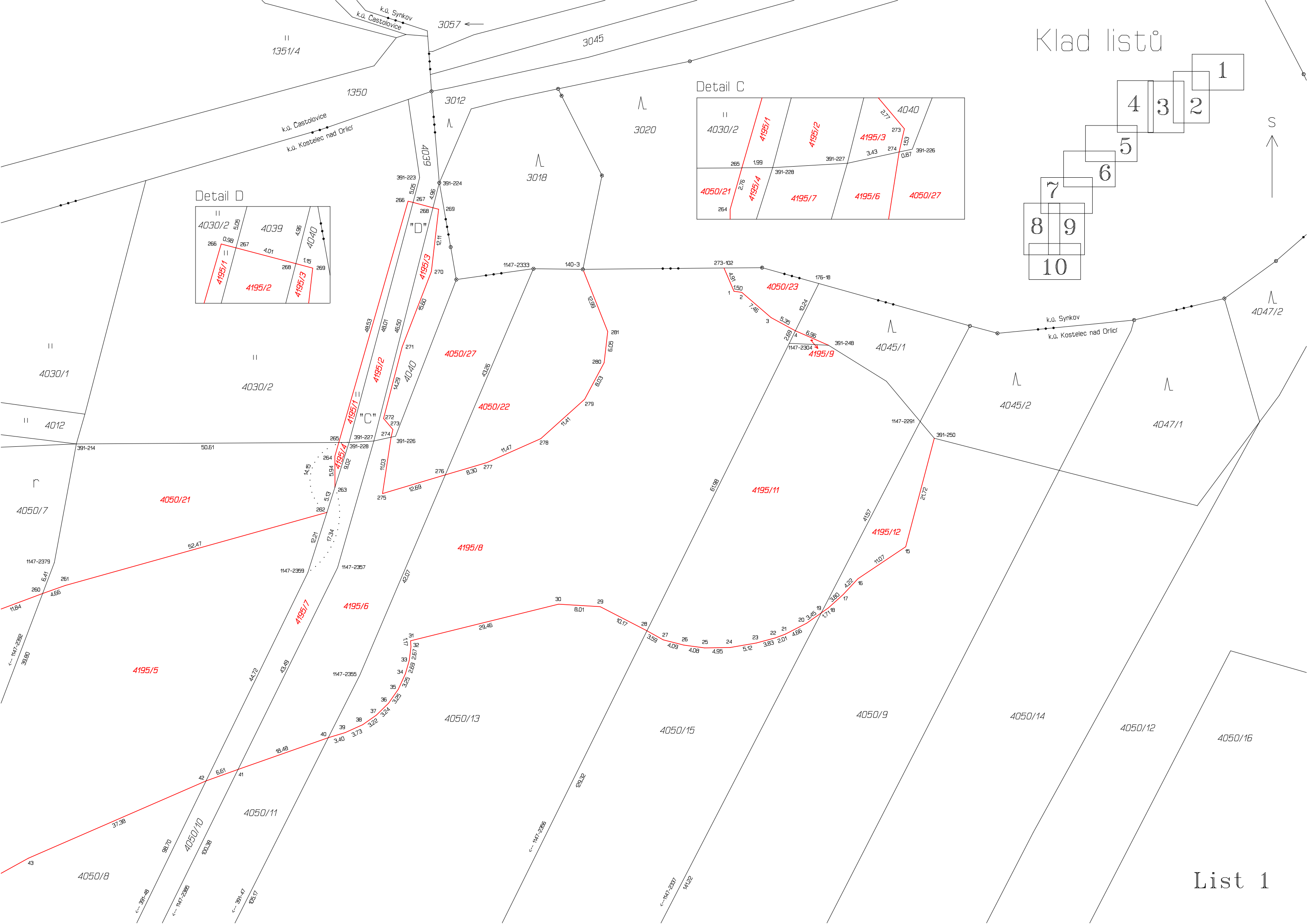

Detail C

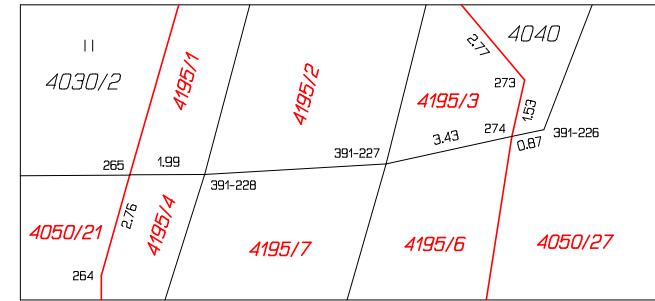

Detail D

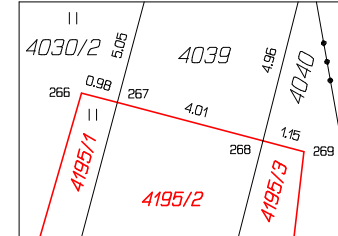



List 2

3919/2

3937/1

4038

4037/1

4037/2

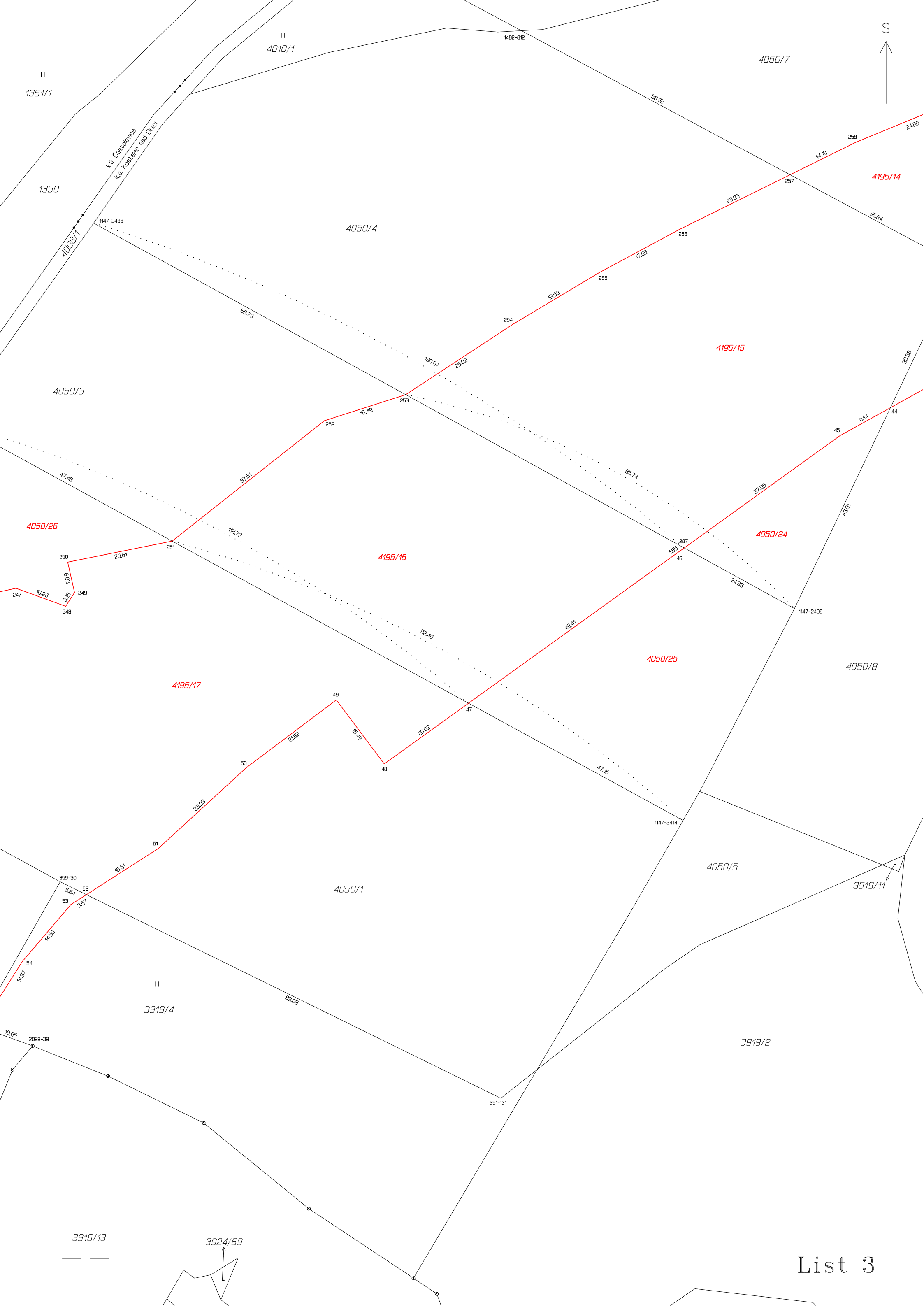



## List 4

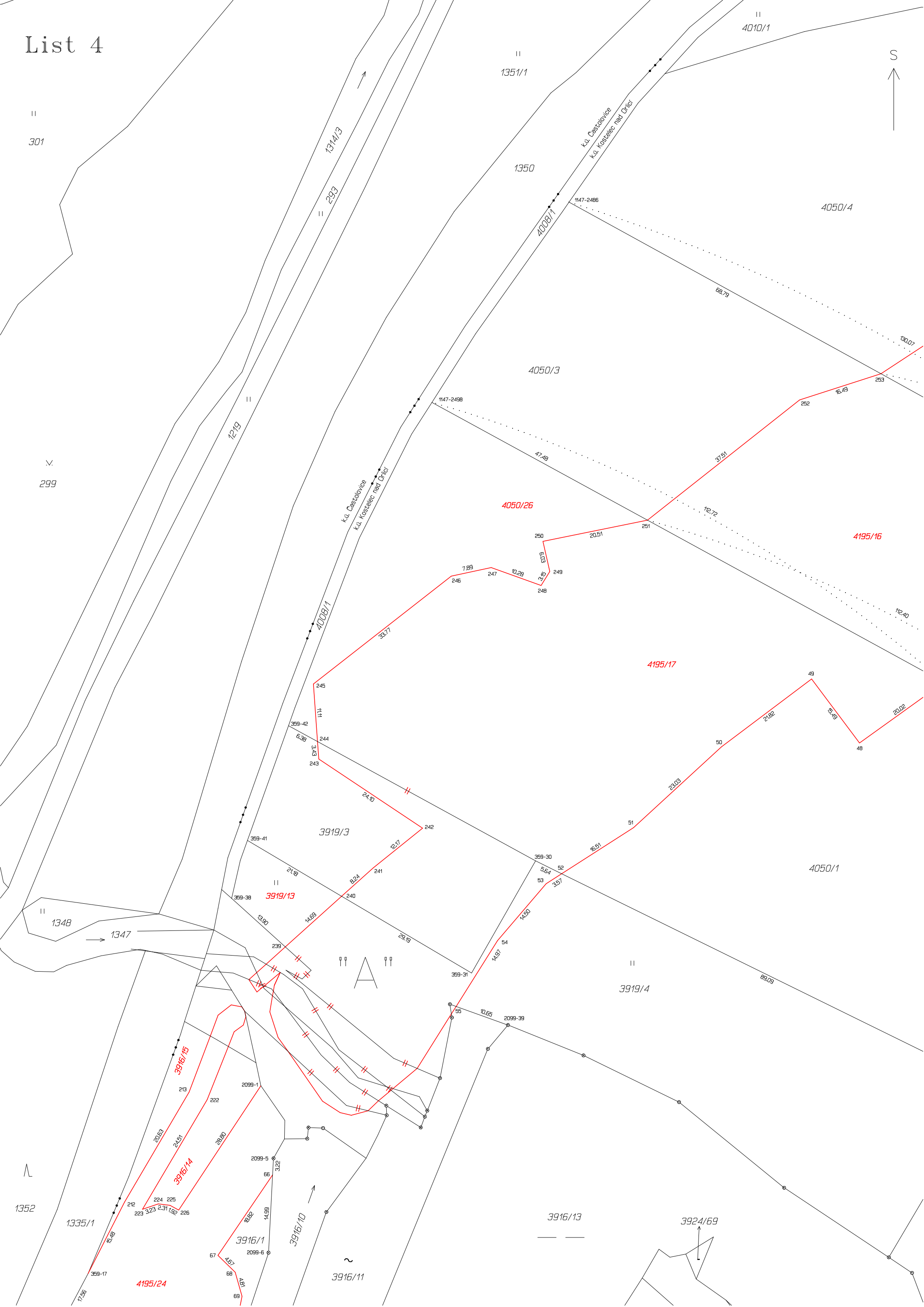

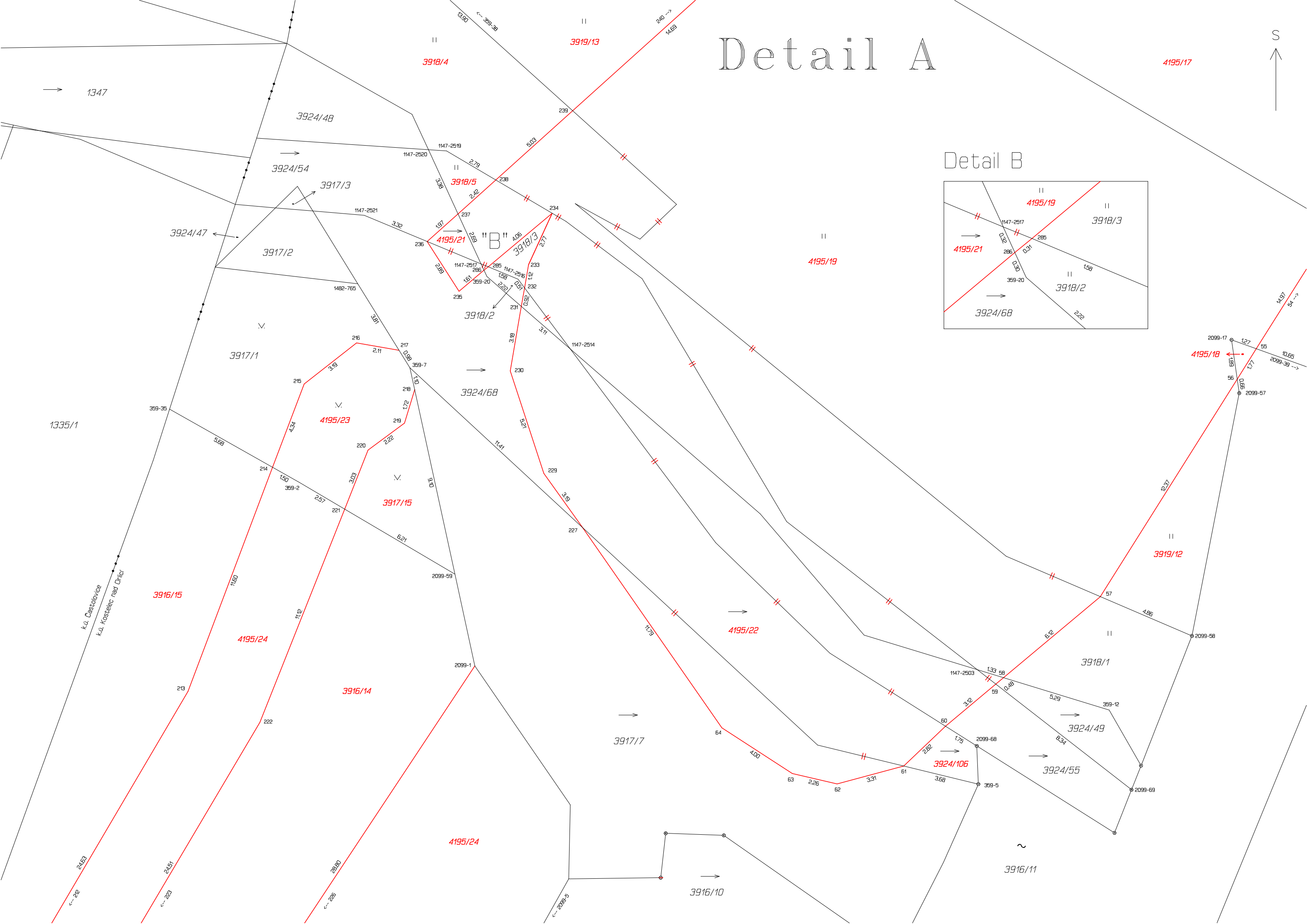





301

List 6

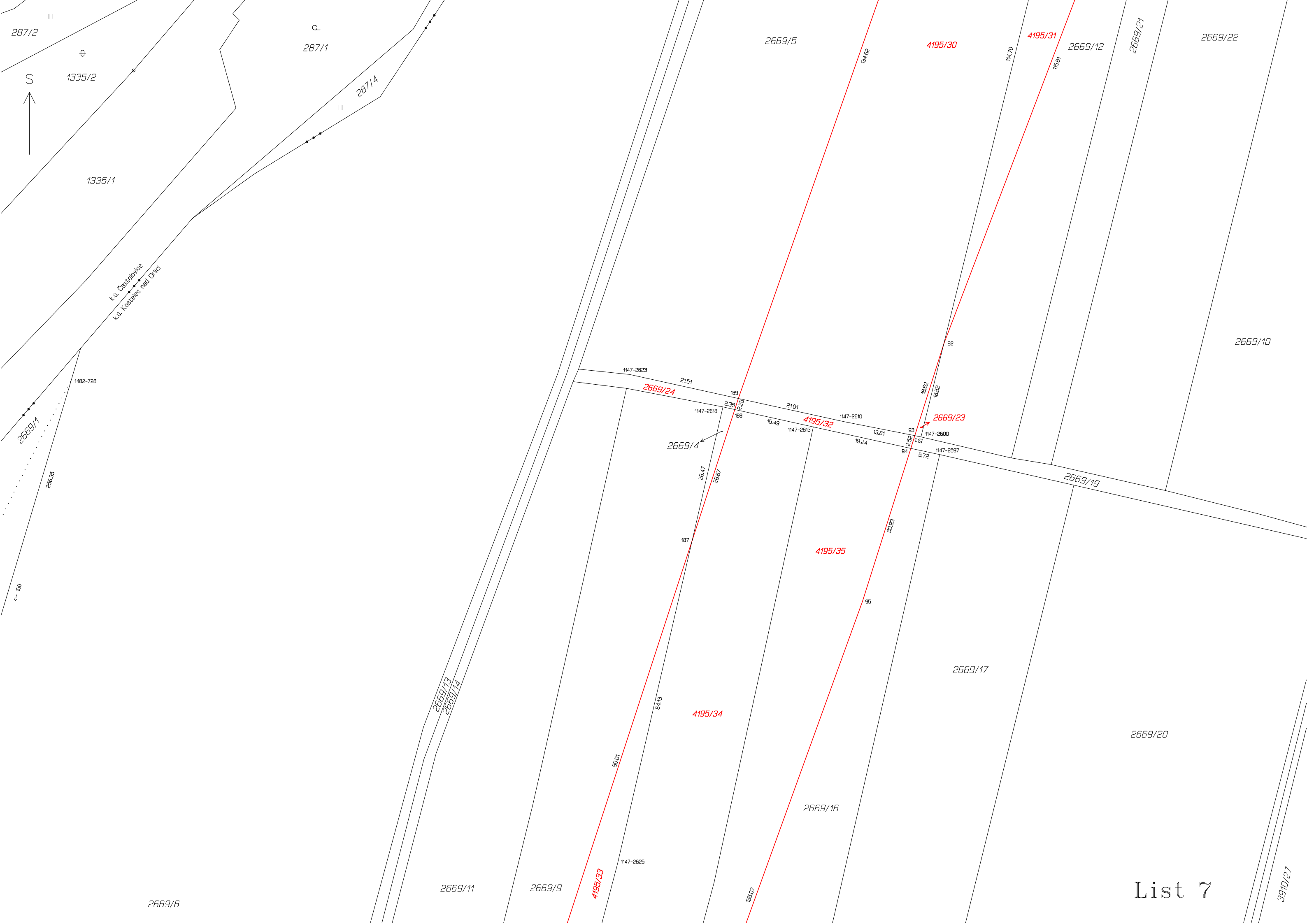

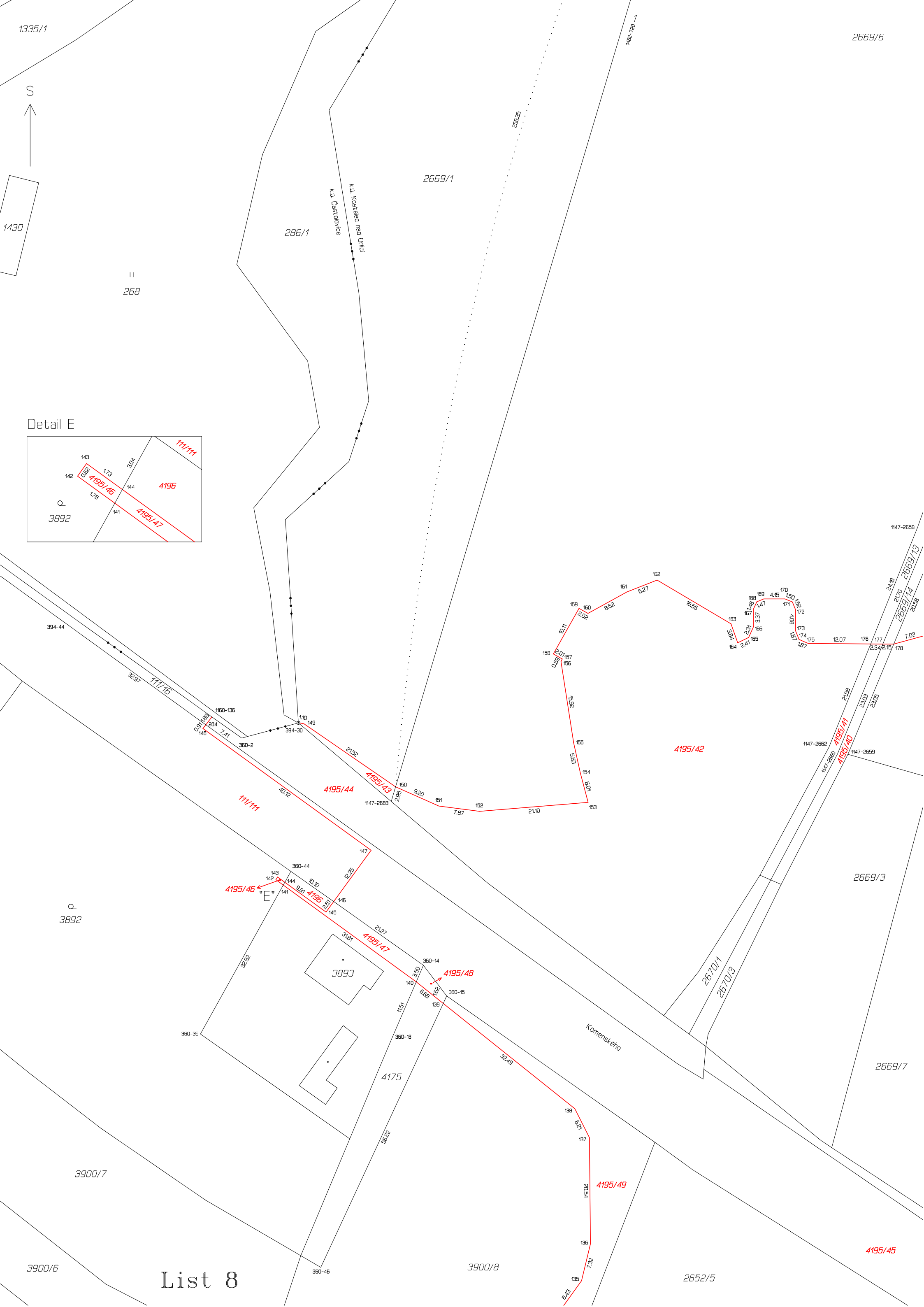

Detail E

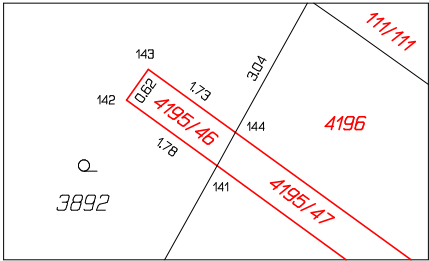

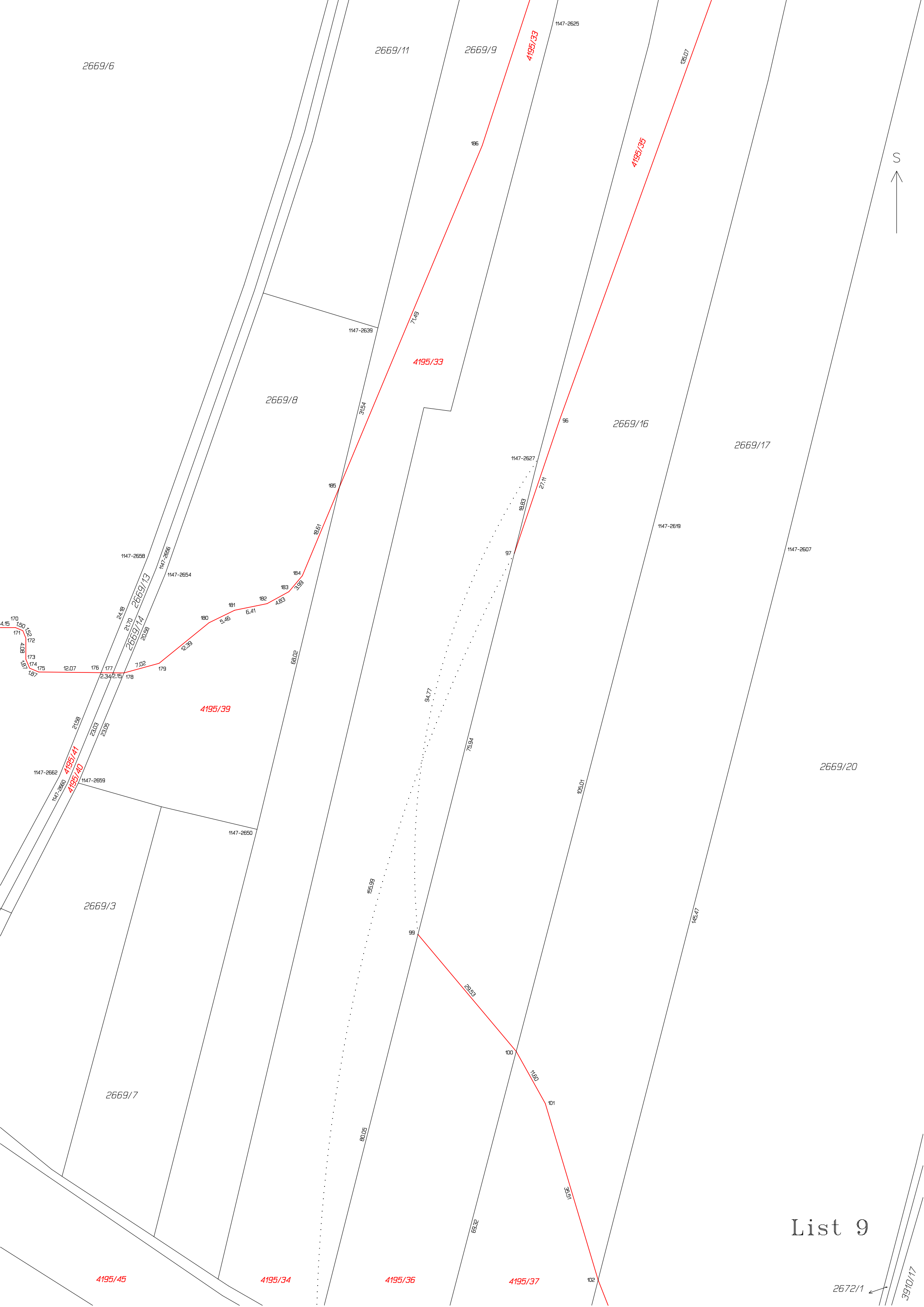

List 9



