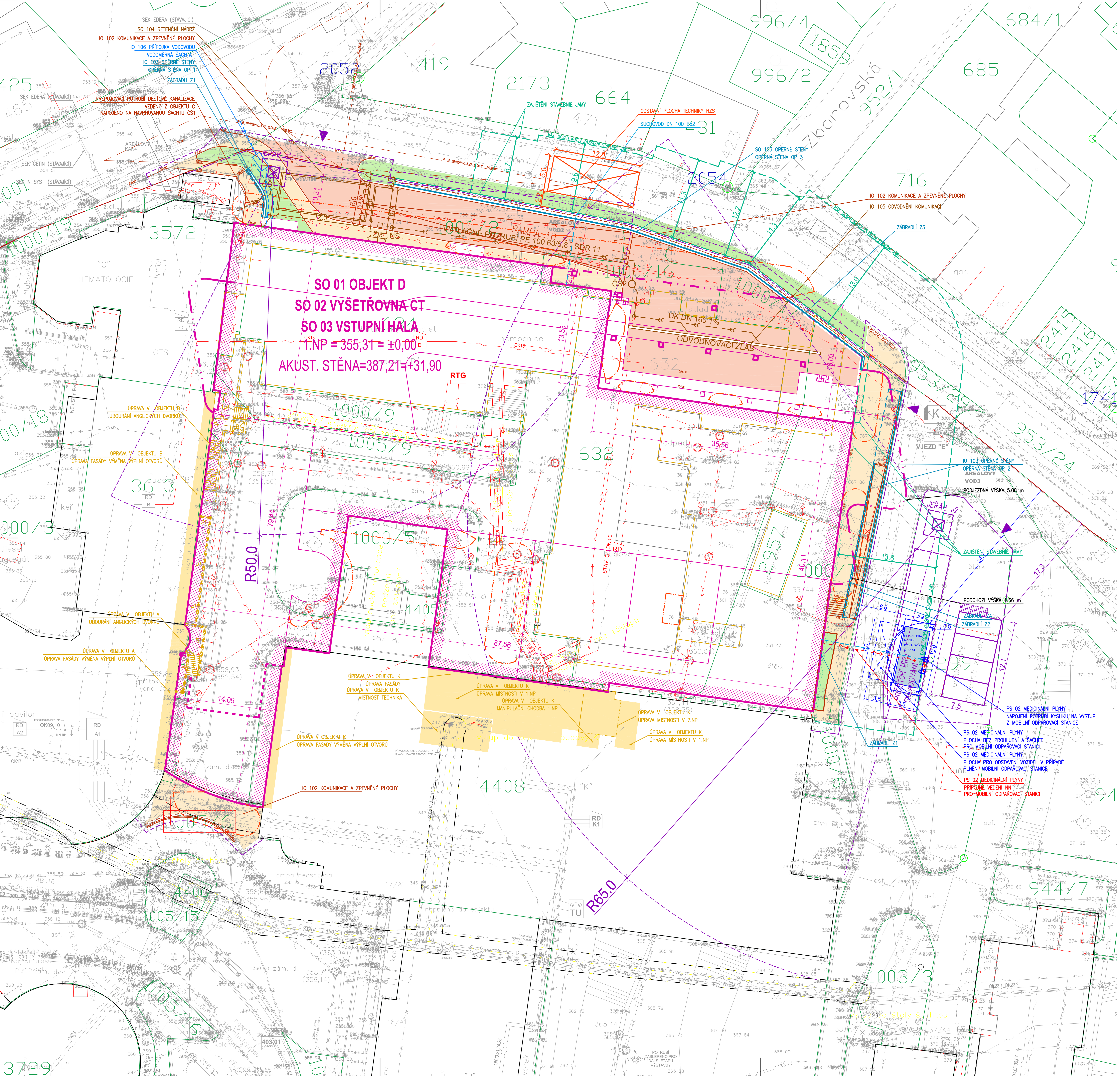

LEGENDA

STAVEBNÍ OBJEKTY

- NOVOSTAVBY - OBRYS NAD ÚROVNÍ TERÉNU
- NOVOSTAVBY - OBRYS POD ÚROVNÍ TERÉNU
- ZOV - HRANICE STAVENIŠTĚ (TRVALÉHO ZÁBORU PO DOBU STAVBY) VČETNĚ OPLOCENÍ
- ZOV - HRANICE STAVENIŠTĚ (DOČASNÉHO ZÁBORU PO DOBU REALIZACE ČÁSTI STAVBY) VČETNĚ OPLOCENÍ
- ZOV - VJEZD A VÝJEZD ZE STAVENIŠTĚ
- ZOV - PLOCHA PRO ZAŘÍZENÍ STAVENIŠTĚ -NÁVRH UMÍSTĚNÍ OBJEKTŮ MOBILNÍHO CHARAKTERU (PROVOZNÍ A SOCIÁLNÍ)
- HRANICE POZEMKU INVESTORA
- POŽÁRNĚ NEBEZPEČNÝ PROSTOR
- 4,94 KÓTY OBJEKTU

INŽENÝRSKÉ OBJEKTY

- IO 101 PŘÍPRAVA ÚZEMÍ - HTÚ
- IO 102 KOMUNIKACE A ZPEVNĚNÉ PLOCHY
- IO 103 OPĚRNÉ STĚNY OP1, OP2, OP3
- IO 104 SADOVÉ ÚPRAVY
- IO 105 ODVODNĚNÍ KOMUNIKACÍ
- IO 106 PŘÍPOJKA VODOVODU
- IO 110 ČISTÉ TERÉNNÍ ÚPRAVY
- O2 PS 02 MEDICINÁLNÍ PLYNY
- D.1.4.9. ZAJIŠTĚNÍ STAVEBNÍ JÁMY

STAVEBNÍ OBJEKTY

- SO 01 OBJEKT D 3 205,38 m²
- SO 02 VYŠETŘOVNA CT 253,53 m²
- SO 03 VSTUPNÍ HALA - NOVOSTAVBY 1 098,09 m²
- SO 04 RETENČNÍ NÁDRŽ
- SPEVNĚNÉ PLOCHY

STÁVAJÍCÍ OBJEKTY

- STÁVAJÍCÍ OBJEKTY
- STÁVAJÍCÍ DEŠŤOVÁ KANALIZACE
- STÁVAJÍCÍ SPLAŠKOVÁ KANALIZACE
- STÁVAJÍCÍ PLYNOVOD
- STÁVAJÍCÍ VEDENÍ SLABOPROUDU
- STÁVAJÍCÍ VENKOVNÍ OSVĚTLENÍ
- STÁVAJÍCÍ VEDENÍ SILNOPROUDU NN
- STÁVAJÍCÍ VEDENÍ SILNOPROUDU VN
- STÁVAJÍCÍ VODOVOD
- STÁVAJÍCÍ MEDICINÁLNÍ PLYNY
- 2304 3572 HRANICE PARCEL A PARCELNÍ ČÍSLA
- 354.51 VÝŠKOVÉ KÓTY STÁVAJÍCÍHO TERÉNU

RUŠENÉ OBJEKTY A INŽ. SÍTĚ

- STÁVAJÍCÍ KANALIZACE
- STÁVAJÍCÍ VODOVOD
- STÁVAJÍCÍ SILNOPOUD NN
- STÁVAJÍCÍ SLABOPROUD
- STÁVAJÍCÍ MEDICINÁLNÍ PLYNY (KYSLÍK)
- STÁVAJÍCÍ VENKOVNÍ OSVĚTLENÍ + SVÍTIDLO
- RUŠENÉ OBJEKTY - VIZ SAMOSTATNÁ DOKUMENTACE BOURACÍCH PRACÍ

POZNÁMKY:

- SÍTĚ JSOU ZAKRESLENY DLE DOSTUPNÝCH PODKLADŮ
- PŘED PROVÁDĚNÍM VEŠKERÝCH PRACÍ V MÍSTECH INŽENÝRSKÝCH SÍTÍ JE NUTNO ZAJISTIT VYTYČENÍ JEJICH JEDNOTLIVÝCH SPRÁVCŮ

VYZNAČENÍ POVRCHŮ

- IO 102 KOMUNIKACE A ZPEVNĚNÉ PLOCHY - 425,57 m² CHODNÍK - BETONOVÁ DLAŽBA
- IO 102 KOMUNIKACE A ZPEVNĚNÉ PLOCHY - 738,96 m² POJÍZDNÁ KOMUNIKACE - CEMENTOBETONOVÝ KRYT
- IO 104 SADOVÉ ÚPRAVY - 207,99 m² ZATRAVNĚNÉ PLOCHY

OBJEKTY

- IO 101 PŘÍPRAVA ÚZEMÍ - HTÚ
- IO 102 KOMUNIKACE A ZPEVNĚNÉ PLOCHY
  - CHODNÍK - BETONOVÁ DLAŽBA IO 102 KOMUNIKACE A ZPEVNĚNÉ PLOCHY - 425,57 m²
  - IO 102 KOMUNIKACE A ZPEVNĚNÉ PLOCHY - 738,96 m² POJÍZDNÁ KOMUNIKACE - CEMENTOBETONOVÝ KRYT
- ODSTAVNÁ PLOCHA TECHNIKY HZS - 5 x 12 m - 75 m²
- IO 103 OPĚRNÉ STĚNY
  - OPĚRNÁ STĚNA OP1 - 7,20 m (max. výška = 1,77 m)
  - OPĚRNA STĚNA OP2 - 32,10 m (max. výška = 1,53 m)
  - OPĚRNÁ STĚNA OP3 - 71,90 m (max. výška = 10,815 m)
- IO 104 SADOVÉ ÚPRAVY
  - IO 104 SADOVÉ ÚPRAVY - 207,99 m² ZATRAVNĚNÉ PLOCHY
- LIKVIDACE DEŠŤOVÝCH VOD
  - IO 105 ODVODNĚNÍ KOMUNIKACÍ - 67,84 m HLOUBKA ULOŽENÍ OD 1,5 m do 2,65 m
  - SO 04 PŘEPOJOVACÍ POTRUBÍ DEŠŤOVÉ KANALIZACE - 5,24 m HLOUBKA ULOŽENÍ OD 1,5 m do 2,65 m
  - SO 04 DEŠŤOVÉ KANALIZACE - 5,24 m HLOUBKA ULOŽENÍ OD 1,5 m do 4,5 m
  - SO 04 RETENČNÍ NÁDRŽ - 4,8 x 12 x 3,03 m, objem nádrže 167,52 m³ HLOUBKA ULOŽENÍ 4,23 m
  - SO 04 AKUMULAČNÍ NÁDRŽ - 6,3 x 2,3 x 2,17 m, objem nádrže 23,9 m³ HLOUBKA ULOŽENÍ 3,25 m
- IO 106 PŘÍPOJKA VODOVODU - 5,1 m HLOUBKA ULOŽENÍ od 1 m do 1,6 m
- IO 106 AREÁLOVÉ POTRUBÍ S VODOMĚRNOU ŠACHTOU (2,5x1,4x1,8) - 10,53 m HLOUBKA ULOŽENÍ VODOMĚRNÉ ŠACHTY - 2,36 m
- IO 110 ČISTÉ TERÉNNÍ ÚPRAVY
- O2 PS 02 MEDICINÁLNÍ PLYNY VEDENÍ KYSLÍKA - 15,85 m HLOUBKA ULOŽENÍ 1 m
- PS 02 MEDICINÁLNÍ PLYNY VEDENÍ NN - 15.85 m HLOUBKA ULOŽENÍ 1 m
- ZAJIŠTĚNÍ STAVEBNÍ JÁMY - 1 565,97 m²
  - MILÁNSKA STĚNA - 79,28 m (max. výška = 12,64 m, tlouška = 0,8 m)
  - ZÁPOROVÉ PAŽENÍ - 41,7 m
- SUCHOVOD - VIZ ČÁST D.1.4.1. ZTI - 9,68 m HLOUBKA ULOŽENÍ 1 m
- STAVEBNÍ ÚPRAVY PAVILONŮ A, B
  - ODSTRAŇOVANÉ OBJEKTY
  - STAVEBNÍ ÚPRAVY OBJEKTŮ A,B,K
  - ÚPRAVA V OBJEKTU K - MÍSTNOST TECHNIKA 1.NP - 43,44 m²
  - ÚPRAVA V OBJEKTU K - MANIPULAČNÍ CHODBA 1.NP - 21,52 m²
  - ÚPRAVA V OBJEKTU K - STROJOVNA 1.NP - 150,1 m²
  - ÚPRAVA V OBJEKTU K - STROJOVNA 1.NP - 37,2 m²
  - ÚPRAVA V OBJEKTU K - CHODBA + SKLAD 7.NP - 23,7 m²
- ZÁBRADLÍ
  - Z1 - ZÁBRADLÍ NA OP1 - 8,46 m, NA STĚNĚ MEZI OBJEKTY D a K - 19,3 m
  - Z2 - ZÁBRADLÍ NA MILÁNSKÉ STĚNĚ - 32 m
  - Z3 - ZÁBRADLÍ NA OP2 - 72,4 m
  - Z4 - ZÁBRADLÍ NA OP2 - 21,93 m
- PS 02 MOBILNÍ ODPAŘOVACÍ STANICE
  - ROZMĚR PLOCHY STANICE 8 x 3,5 m
  - ROZMĚR PLOCHY PRO PLNĚNÍ 8 x 3,5 m
- ZOV BUNKOVIŠTĚ (7,5 x 12,1) - 100 m²

±0,000 = 355,31 BPV ±0,000 = ÚROVEŇ 1.NP

investor / investor	KRÁLOVÉHRADECKÝ KRAJ Pivovarské náměstí 1245 500 03 Hradec Králové IČO 708 89 546 DIČ CZ 708 89 546
statutární zástupce / owner representative	Mgr. MARTIN ČERVÍČEK, hejtman
generální projektant / executive architect	DOMY, spol. s r. o.
	DOMY ARCHITECTS Politických vězňů 19, 110 00 Praha 1 tel. +420 224 233 730 email domy@domycz.com, www.domycz.com
pozn.: tato dokumentace je duševním vlastnictvím autorů a vztahuje se na ní autorské právo	
statutární zástupce / owner representative	ING. ARCH. MICHAL JUHA, ING. ARCH. JAN TOPINKA
hlavní architekt projektu / project architect	ING. ARCH. MICHAL JUHA, ING. ARCH. JAN TOPINKA
zpracovatel dílu / consultant	ARCHITEKTONICKO STAVEBNÍ ŘEŠENÍ
	DOMY, spol. s.r.o. Politických vězňů 19 110 00 Praha 1 +420 224 233 730 domy@domycz.com www.domycz.com
statutární zástupce / owner representative	ING. ARCH. MICHAL JUHA, ING. ARCH. JAN TOPINKA
projektant / planner	ING. ROMAN JAROSIL, ING. BLANKA HANDRYCHOVÁ
stavba / build	**OBLASTNÍ NEMOCNICE NÁCHOD** II. ETAPA MODERNIZACE A DOSTAVBY
část projektu / project part	C. SITUACE
stupeň / phase	DOKUMENTACE PRO SPOLEČNÉ POVOLENÍ
datum / date	06/2023
objekt / object	
měřítko / scale	1:250
název výkresu / drawing title	SITUACE KOORDINAČNÍ
autoři / authors	ING. ARCH. MICHAL JUHA, ING. ARCH. JAN TOPINKA ING. ARCH. J.R. PRIESTER, ING. ARCH. M. ZÁBOJOVÁ
hlavní inženýr projektu / project leader	ING. ROMAN JAROSIL
hlavní projektant / chief designer	ING. BLANKA HANDRYCHOVÁ
vypracoval / prepared by	ING. ROMAN JAROSIL, ING. ARCH. J.R. PRIESTER ING. ARCH. MARTINA ZÁBOJOVÁ
kontroloval / checked by	
autorizoval / authorized by	

číslo výkresu / drawing No.		název souboru / file name	číslo kopie / copy No.
C.	3	ONN-2ET_DUR+DSP_C	

autorizační razítko a podpis

autorizační razítko a podpis

POZNÁMKA / NOTE

Tato dokumentace je duševním vlastnictvím autorů a vztahuje se na ni autorské právo.