



Dodatek č. 2 ke Smlouvě o dílo ze dne 13. 11. 2023



Smluvní strany

Královéhradecký kraj

se sídlem: Pivovarské náměstí 1245, 500 03 Hradec Králové
zástupce: Mgr. Martin Červíček, hejtman
IČO: 708 89 546
DIČ: CZ70889546
Bankovní spojení: 
Číslo účtu: 
dále též „objednatel“

a

ELEKTRO MOSEV spol. s r.o.

se sídlem: Vážní 1171, 500 03 Hradec Králové
zástupce: Miloš Andrys – jednatel společnosti
IČO: 422 28 573
DIČ: CZ42228573
zapsaná v OR vedeném Krajským soudem v Hradci králové, oddíl C, vložka 749
Bankovní spojení: 
Číslo účtu: 

(dále jen „zhotovitel“ nebo „dodavatel“)

(objednatel a zhotovitel jednotlivě také jako „smluvní strana“, společně jako „smluvní strany“)

Shora uvedené smluvní strany se dohodly na uzavření dodatku č. 2 (dále jen „dodatek“) ke Smlouvě o dílo ze dne 13. 11. 2023 ve znění dodatku č. 1, která byla uzavřena se zhotovitelem jako vybraným dodavatelem veřejné zakázky nazvané: **Oblastní nemocnice Jičín – NOVÝ ZDROJ KYSLÍKU – stavební práce** (dále jen „veřejná zakázka“).

I.

Vymezení rozsahu změn

1. Tento dodatek je dále uzavírán dle čl. 6 odst. 6.3 a odst. 6.4 a čl. 16 odst. 16.2 původní smlouvy o dílo a v souladu s příslušnými ustanoveními zákona č. 134/2016 Sb., o zadávání veřejných zakázek ve znění pozdějších předpisů (dále též jako „zákon“) v souvislosti se vznikem dodatečných stavebních prací.

Jedná se o změny podle § 222 odst. 6 zákona, jejichž potřeba vznikla v důsledku okolností, které zadavatel jednající s náležitou péčí nemohl předvídat, a které nemění celkovou povahu veřejné zakázky – práce podle Změnového listu č. 2, č. 3, č. 4, č. 5 a č. 6

vícepráce: 454 047,29 Kč bez DPH

méněpráce: 294 013,84 Kč bez DPH

2. Celková smluvní cena se tedy navyšuje o 160 033,45 Kč bez DPH

3. Zároveň se prodlužuje termín plnění o 4 týdny.

4. Tímto dodatkem se zároveň opravuje celková cena bez DPH uvedená v dodatku č. 1 ke smlouvě o dílo. Místo částky 14 774 516,54 Kč bez DPH měla být uvedena celková cena 14 774 516,64 Kč bez DPH.

II. Vymezení rozsahu změn

Čl.5 odst. 5.2 původní smlouvy se mění a nově zní takto:

5.2 Termíny a místo plnění díla jsou stanoveny následovně:

Zahájení plnění	na Výzvu objednatele k zahájení plnění dle bodu 5.1
Dokončení stavebních prací	nejdéle do 24 týdnů od předání a převzetí staveniště
Zkušební provoz	ihned po dokončení stavebních prací (v maximální délce 3 týdnů)
Předání řádně dokončeného díla (stavby) včetně předání kolaudačního souhlasu nebo pravomocného kolaudačního rozhodnutí	nejdéle do 4 týdnů od dokončení stavebních prací

Místo plnění:	Oblastní nemocnice Jičín a.s., Bolzanova 512, 506 01 Jičín.
---------------	---

Čl. 6 odst. 6.2 původní smlouvy se mění a nově zní takto:

Cena za provedení díla dle článku 4 této smlouvy, v podrobném členění uvedeném v položkovém rozpočtu, jehož úplnost je zaručena, činí

celková cena bez DPH 14 934 550,09 Kč

(slovy: čtrnáct milionů devět set třicet čtyři tisíce pět set padesát korun českých 09 haléřů).

III. Ustanovení přechodná a závěrečná

1. Tento dodatek nabývá platnosti dnem podpisu oprávněnými zástupci obou smluvních stran, účinnosti nabývá uveřejněním v registru smluv ve smyslu zákona č. 340/2015 Sb., o zvláštních podmínkách účinnosti některých smluv, uveřejňování těchto smluv a o registru smluv (zákon o registru smluv).

2. Smluvní strany shodně prohlašují, že se seznámily s celým obsahem tohoto dodatku včetně jeho příloh a s celým obsahem tohoto dodatku souhlasí. Zároveň prohlašují, že tento dodatek uzavřely svobodně, vážně, určitě a srozumitelně, nikoliv v tísní či nápadně nevýhodných podmínkách a na důkaz tohoto připojují svoje podpisy.
3. Tento dodatek je ve smyslu § 211 odst. 3 zákona č. 134/2016 Sb. o zadávání veřejných zakázek ve znění pozdějších předpisů v souladu se zákonem č. 300/2008 Sb. o elektronických úkonech a autorizované konverzi dokumentů, ve znění pozdějších předpisů, uzavřen elektronicky.
4. Smluvní strany jsou povinny zajistit, aby v případě jejich rozdělení, sloučení, jakékoliv jiné přeměně nebo převodu práv na dceřiné společnosti byl právní nástupce zavázán stejně jako smluvní strana této smlouvy a aby v takovém případě nedošlo ke zkrácení práv druhé strany.
5. O uzavření tohoto dodatku rozhodl hejtman Královéhradeckého kraje na základě usnesení Rady Královéhradeckého kraje č. RK/6/193/2024.

Přílohy:

Příloha č. 1 - Seznam

Příloha č. 2 - Změnový list č. 2 až č. 6

Příloha č. 3 - Změny závazků ze smlouvy

Za objednatele:

V Hradci Králové



Mgr. Martin Červíček

hejtman

Za zhotovitele:

V Hradci Králové



Miloš Andrys,

jednatel

Oblastní nemocnice Jičín - NOVÝ ZDROJ KYSLÍKU - stavebních práce

SOD	14 560 969,68 Kč				
dod.č. 1	213 546,96 Kč	373 580,41 Kč	4	0,00 Kč	373 580,41 Kč
dod.č.2	160 033,45 Kč		5	0,00 Kč	
			6	373 580,41 Kč	
			7	- Kč	
Celkem	14 934 550,09 Kč bez DPH				

označení ZL	Popis	vícepráce	méně práce	celkem	dodatek č.	odstavec	cena celkem	dopad do termínu - týden
					1		06/24	
					2		09/24	
002	Úprava rozsahu provedení zpevněných ploch dle skutečnosti na stavbě.	20 393,32	-55 414,10	-35 020,78 Kč	2	6	160 033,45 Kč	
003	Změna tloušťky zdiva z důvodu nutnosti zvětšení prostorové dispozice po zpracování výrobní dokumentace pro vlastní technologii výroby kyslíku.	109 371,09	-209 158,05	-99 786,96 Kč		6		
004	Změna vyvedení nasávacích hlavic pro VZT nad střechu objektu kyslíku z důvodu, že původní řešení bylo vyvedeno bokem nad střechu přilehajících garáží ZZS - nyní se blíží realizace samostatné ZZS v Jičíně a stávající prostory by byly omezeny v případě stavebních úprav (např. zvýšení prostor)	63 140,32	-16 800,00	46 340,32 Kč		6		
005	Zásyp stávající jímky, která byla objevena při zemních pracích, z důvodu zásahu jímky do zpevněných ploch. Po této zpevněné ploše se budou pohybovat těžká zásobovací vozidla (nafta do NZ, chemie do kotelny).	17 554,67	0,00	17 554,67 Kč		6		
006	Přespádování původního přístřešku navazujícího na nový objekt kyslíku z důvodu jednoduššího odvodu vody z tohoto přístřešku. Nově bude proveden spád střechy podél nového objektu.	243 587,89	-12 641,69	230 946,20 Kč		6		4

4			
5			
6	454 047,29	-294 013,84	160033,45
7			

ZMĚNOVÝ LIST**ZL 2****Zpevněná plocha**

Stavba:	Oblastní nemocnice Jičín – NOVÝ ZDROJ KYSLÍKU – stavební práce		
Objekt:	SO 01 NOVÝ ZDROJ KYSLÍKU		
Předkládá:	ELEKTRO MOSEV spol. s r.o., Vážní 1171, 500 03 Hradec Králové	Datum:	18/7/2024

Odesláno / předáno:		Přílohy / počet listů	
poštou		1) Položkový rozpočet změny	3 listů
e-mailem	X	2) Projektové podklady	1 listů, výkresů
osobně		3) Fotodokumentace	1 listů

1 Technický popis změny:**1.1 Popis původního řešení:**
Dle PD**1.2 Popis nového řešení:**

Změna rozsahu provedení dle skutečnosti na místě.

2 Zdůvodnění změny:

Úprava rozsahu provedení zpevněných ploch v návaznosti na již provedené práce v rámci sousední novostavby náhradního zdroje a navázání na stávající budovy a jejich části v prostoru komunikací. Změna potvrzena zápisem v KD bod 13.6.4.

Jedná se o změny, jejichž potřeba vznikla v důsledku okolností, které zhotovitel jednající s náležitou péčí nemohl předvídat. Změna nemění celkovou povahu veřejné zakázky.

3 Vliv na dopracování projektové dokumentace:	X	ANO (uvést jaký dokument)		NE
---	----------	------------------------------	--	----

DSPS

4 Dopad do smluvních termínů:		ANO (uvést návrh prodloužení lhůty smluvního termínu)	X	NE
-------------------------------	--	--	----------	----

5 Číslo odstavce ve smyslu § 222 zákona č. 134/2016 Sb. - Zákona o zadávání veřejných zakázek	odst.	6
---	-------	---

6 Náklady:	Cena méněprací (odpočet):	-	-55,414.10 Kč	bez DPH
	Cena víceprací (přípočet):	+	20,393.32 Kč	bez DPH
	Výsledná cena změny:		-35,020.78 Kč	bez DPH

7 Schválil:

za zhotovitele:	za TDS:	za AD:	za uživatele:	za objednatele:

Miloš Andrys ELEKTRO MOSEV spol. s r.o.	Martin Hynek ERV s.r.o.	Ing. Ondřej Fabián KANIA, a. s.	Ing. Josef Kubíček ON Jičín a.s.	Jiří Kutík, DiS. Královéhradecký kraj
--	----------------------------	------------------------------------	-------------------------------------	--

REKAPITULACE ČLENĚNÍ SOUPISU PRACÍ

Stavba:

NOVÝ ZDROJ KYSLÍKU - změny2

Objekt:

ZL004 - Zpevněná plocha

Místo:

Jičín

Datum:

24. 1. 2024

Zadavatel:

KRÁLOVÉHRADECKÝ KRAJ

Projektant:

KANIA s.r.o.

Zhotovitel:

ELEKTRO MOSEV spol.s r.o., Vážní 1171,500 03, HK

Zpracovatel:

Kód dílu - Popis

Cena celkem [CZK]

Náklady ze soupisu prací

-35,020.78

HSV - Práce a dodávky HSV

-35,020.78

1 - Zemní práce	696.50
2 - Zakládání	4,287.26
5 - Komunikace pozemní	-51,720.18
9 - Ostatní konstrukce a práce, bourání	7,108.88
997 - Přesun sutě	8,300.68
998 - Přesun hmot	-3,693.92

SOUPIS PRACÍ

Stavba: NOVÝ ZDROJ KYSLÍKU - změny2

Objekt: ZL004 - Zpevněná plocha

Místo: Jičín

Datum: 24. 1. 2024

Zadavatel: KRÁLOVÉHRADECKÝ KRAJ

Projektant: KANIA s.r.o.

Zhotovitel: ELEKTRO MOSEV spol.s r.o.,Vážní 1171,500 03, HK

Zpracovatel:

PČ	Typ	Kód	Popis	MJ	Množství	J.cena [CZK]	Cena celkem [CZK]	Cenová soustava
----	-----	-----	-------	----	----------	--------------	-------------------	-----------------

Náklady soupisu celkem -35,020.78

D HSV Práce a dodávky HSV -35,020.78

D 1 Zemní práce 696.50

1	K	113202111	Vytrhání obrub krajníků obrubníků stojatých Vytrhání obrub s vybouráním lože, s přemístěním hmot na skládku na vzdálenost do 3 m nebo s naložením na dopravní prostředek z krajníků nebo obrubníků stojatých	m	10.000	69.65	696.50	CS ÚRS 2024 01x0,97
---	---	-----------	---	---	--------	-------	--------	---------------------

D 2 Zakládání 4,287.26

2	K	213311113	Polštáře zhutněné pod základy z kameniva drceného frakce 16 až 63 mm Polštáře zhutněné pod základy z kameniva drceného frakce 16 až 63 mm	m3	1.050	1,700.50	1,785.53	SOD
---	---	-----------	--	----	-------	----------	----------	-----

3	K	273321411	Základové desky ze ŽB bez zvýšených nároků na prostředí tř. C 20/25 Základové desky ze ŽB bez zvýšených nároků na prostředí tř. C 20/25	m3	0.630	3,971.00	2,501.73	SOD
---	---	-----------	--	----	-------	----------	----------	-----

D 5 Komunikace pozemní -51,720.18

4	K	564201111	Podklad nebo podsyp ze šterkopísku ŠP plochy přes 100 m2 tl 40 mm Podklad nebo podsyp ze šterkopísku ŠP plochy přes 100 m2 tl 40 mm	m2	-58.140	45.79	-2,662.23	SOD
---	---	-----------	--	----	---------	-------	-----------	-----

5	K	596212222	Kladení zámkové dlažby pozemních komunikací ručně tl 80 mm skupiny B pl přes 100 do 300 m2 Kladení zámkové dlažby pozemních komunikací ručně tl 80 mm skupiny B pl přes 100 do 300 m2	m2	-58.140	361.00	-20,988.54	SOD
---	---	-----------	--	----	---------	--------	------------	-----

6	M	59245213R	dlažba zámková betonová tl. 80mm _ specifikace dle PD a TZ í dlažba zámková betonová tl. 80mm _ specifikace dle PD a TZ í	m2	-63.954	438.90	-28,069.41	SOD
---	---	-----------	--	----	---------	--------	------------	-----

D 9 Ostatní konstrukce a práce, bourání 7,108.88

7	K	916131213	Osazení silničního obrubníku betonového stojatého s boční opěrou do lože z betonu prostého Osazení silničního obrubníku betonového se zřízením lože, s vyplněním a zatřením spár cementovou maltou stojatého s boční opěrou z betonu prostého, do lože z betonu prostého	m	16.000	331.74	5,307.84	CS ÚRS 2024 01x0,97
---	---	-----------	---	---	--------	--------	----------	---------------------

8	M	59217073	obrubník silniční betonový 1000x100x200mm obrubník silniční betonový 1000x100x200mm	m	6.120	149.38	914.21	CS ÚRS 2024 01x0,97
---	---	----------	--	---	-------	--------	--------	---------------------

9	K	961044111	Bourání základů z betonu prostého Bourání základů z betonu prostého	m3	0.113	3,899.40	440.63	CS ÚRS 2024 01x0,97
---	---	-----------	--	----	-------	----------	--------	---------------------

10	K	979024443	Očištění vybouraných obrubníků a krajníků silničních odklizením a uložením očištěných hmot a spojovacího materiálu na skládku na vzdálenost do 10 m obrubníků a krajníků, vybouraných z	m	10.000	44.62	446.20	CS ÚRS 2024 01x0,97
----	---	-----------	--	---	--------	-------	--------	---------------------

D 997 Přesun sutě 8,300.68

11	K	997013211	Vnitrostaveništní doprava suti a vybouraných hmot pro budovy v do 6 m ručně Vnitrostaveništní doprava suti a vybouraných hmot pro budovy v do 6 m ručně	t	2.276	959.50	2,183.82	SOD
----	---	-----------	--	---	-------	--------	----------	-----

12	K	997013631	Poplatek za uložení na skládce (skládkovné) stavebního odpadu směsného kód odpadu 17 09 04 Poplatek za uložení na skládce (skládkovné) stavebního odpadu směsného kód odpadu 17 09 04	t	2.276	1,805.00	4,108.18	SOD
----	---	-----------	--	---	-------	----------	----------	-----

13	K	997321511	Vodorovná doprava suti a vybouraných hmot po suchu do 1 km Vodorovná doprava suti a vybouraných hmot po suchu do 1 km	t	2.276	131.10	298.38	SOD
----	---	-----------	--	---	-------	--------	--------	-----

PČ	Typ	Kód	Popis	MJ	Množství	J.cena [CZK]	Cena celkem [CZK]	Cenová soustava
14	K	997321519	Příplatek ZKD 1 km vodorovné dopravy suti a vybouraných hmot po suchu	t	45.520	29.07	1,323.27	SOD
	PP		Příplatek ZKD 1 km vodorovné dopravy suti a vybouraných hmot po suchu					
	VV		2,276*20 'Přepočtené koeficientem množství		45.520			
15	K	997321611	Nakládání nebo překládání suti a vybouraných hmot	t	2.276	170.05	387.03	SOD
	PP		Nakládání nebo překládání suti a vybouraných hmot					
	D	998	Přesun hmot				-3,693.92	
16	K	998223011	Přesun hmot pro pozemní komunikace s krytem dlážděným	t	-16.476	224.20	-3,693.92	SOD
	PP		Přesun hmot pro pozemní komunikace s krytem dlážděným					



REKAPITULACE ČLENĚNÍ SOUPISU PRACÍ

Stavba:

NOVÝ ZDROJ KYSLÍKU - změny

Objekt:

ZL005 - Změna zdiva

Místo: Jičín

Datum: 24. 1. 2024

Zadavatel: KRÁLOVÉHRADECKÝ KRAJ

Projektant: KANIA s.r.o.

Zhotovitel: ELEKTRO MOSEV spol.s r.o., Vážní 1171,500 03, HK

Zpracovatel:

Kód dílu - Popis

Cena celkem [CZK]

Náklady ze soupisu prací

-99,786.96

HSV - Práce a dodávky HSV

-85,814.98

3 - Svislé a kompletní konstrukce

-78,784.94

4 - Vodorovné konstrukce

-3,661.68

998 - Přesun hmot

-3,368.36

PSV - Práce a dodávky PSV

-13,971.98

713 - Izolace tepelné

-13,971.98

SOUPIS PRACÍ

Stavba:

NOVÝ ZDROJ KYSLÍKU - změny

Objekt:

ZL005 - Změna zdíva

Místo: Jičín

Datum: 24. 1. 2024

Zadavatel: KRÁLOVÉHRADECKÝ KRAJ

Projektant: KANIA s.r.o.

Zhotovitel: ELEKTRO MOSEV spol.s r.o.,Vážní 1171,500 03, HK

Zpracovatel:

PČ	Typ	Kód	Popis	MJ	Množství	J.cena [CZK]	Cena celkem [CZK]	Cenová soustava
----	-----	-----	-------	----	----------	--------------	-------------------	-----------------

Náklady soupisu celkem -99,786.96

D HSV Práce a dodávky HSV -85,814.98

D 3 Svislé a kompletní konstrukce -78,784.94

1	K	311236101	Zdivo jednovrstvé zvukově izolační na cementovou maltu M10 z cihel děrovaných do P15 tl 190 mm	m2	67.326	1,624.50	109,371.09	SOD
---	---	-----------	--	----	--------	----------	------------	-----

PP Zdivo jednovrstvé zvukově izolační na cementovou maltu M10 z cihel děrovaných do P15 tl 190 mm
VV (2,72+0,1*2+1,47+0,08+0,19+3,08+5,8+0,1*2)*4,9

67.326

2	K	311236151	Zdivo jednovrstvé zvukově izolační na cementovou maltu M10 z cihel děrovaných přes P15 do P20 tl 300 mm	m2	-65.366	2,878.50	-188,156.03	SOD
---	---	-----------	---	----	---------	----------	-------------	-----

PP Zdivo jednovrstvé zvukově izolační na cementovou maltu M10 z cihel děrovaných přes P15 do P20 tl 300 mm
VV -(2,92+2*0,1+1,47+0,08+0,3+2,62+5,55+0,1*2)*4,9

-65.366

D 4 Vodorovné konstrukce -3,661.68

3	K	411168365	Strop keramický tl 25 cm z vložek MIAKO a keramobetonových nosníků dl přes 5 do 6 m OVN 62,5 cm	m2	-1.460	2,508.00	-3,661.68	SOD
---	---	-----------	---	----	--------	----------	-----------	-----

PP Strop keramický tl 25 cm z vložek MIAKO a keramobetonových nosníků dl přes 5 do 6 m OVN 62,5 cm
VV "stropní konstrukce SOD" -((6,35*8,01)-(2,62*1,5))
VV "stropní kce - změna" 6,6*7,59-3,08*1,5

-46.934

45.474

Součet -1.460

D 998 Přesun hmot -3,368.36

4	K	998011001	Přesun hmot pro budovy zděné v do 6 m	t	-9.557	352.45	-3,368.36	SOD
---	---	-----------	---------------------------------------	---	--------	--------	-----------	-----

PP Přesun hmot pro budovy zděné v do 6 m

D PSV Práce a dodávky PSV -13,971.98

D 713 Izolace tepelné -13,971.98

5	K	713131143	Montáž izolace tepelné stěn a základů lepením celoplošně v kombinaci s mechanickým kotvením rohoží, pásů, dílců, desek	m2	-21.000	317.00	-6,657.00	SOD
---	---	-----------	--	----	---------	--------	-----------	-----

PP Montáž izolace tepelné stěn a základů lepením celoplošně v kombinaci s mechanickým kotvením rohoží, pásů, dílců, desek
VV -21

-21.000

6	M	63152260R	deska tepelné izolační minerální kontaktních fasád podélné vlákno tl 50mm_specifikace dle PD a TZ	m2	-23.100	301.00	-6,953.10	SOD
---	---	-----------	---	----	---------	--------	-----------	-----

PP deska tepelné izolační minerální kontaktních fasád podélné vlákno tl 50mm_specifikace dle PD a TZ
VV -21*1,1 "Přepočtené koeficientem množství

-23.100

Součet -23.100

7	K	998713101	Přesun hmot tonážní pro izolace tepelné v objektech v do 6 m	t	-0.305	1,186.50	-361.88	SOD
---	---	-----------	--	---	--------	----------	---------	-----

PP Přesun hmot tonážní pro izolace tepelné v objektech v do 6 m

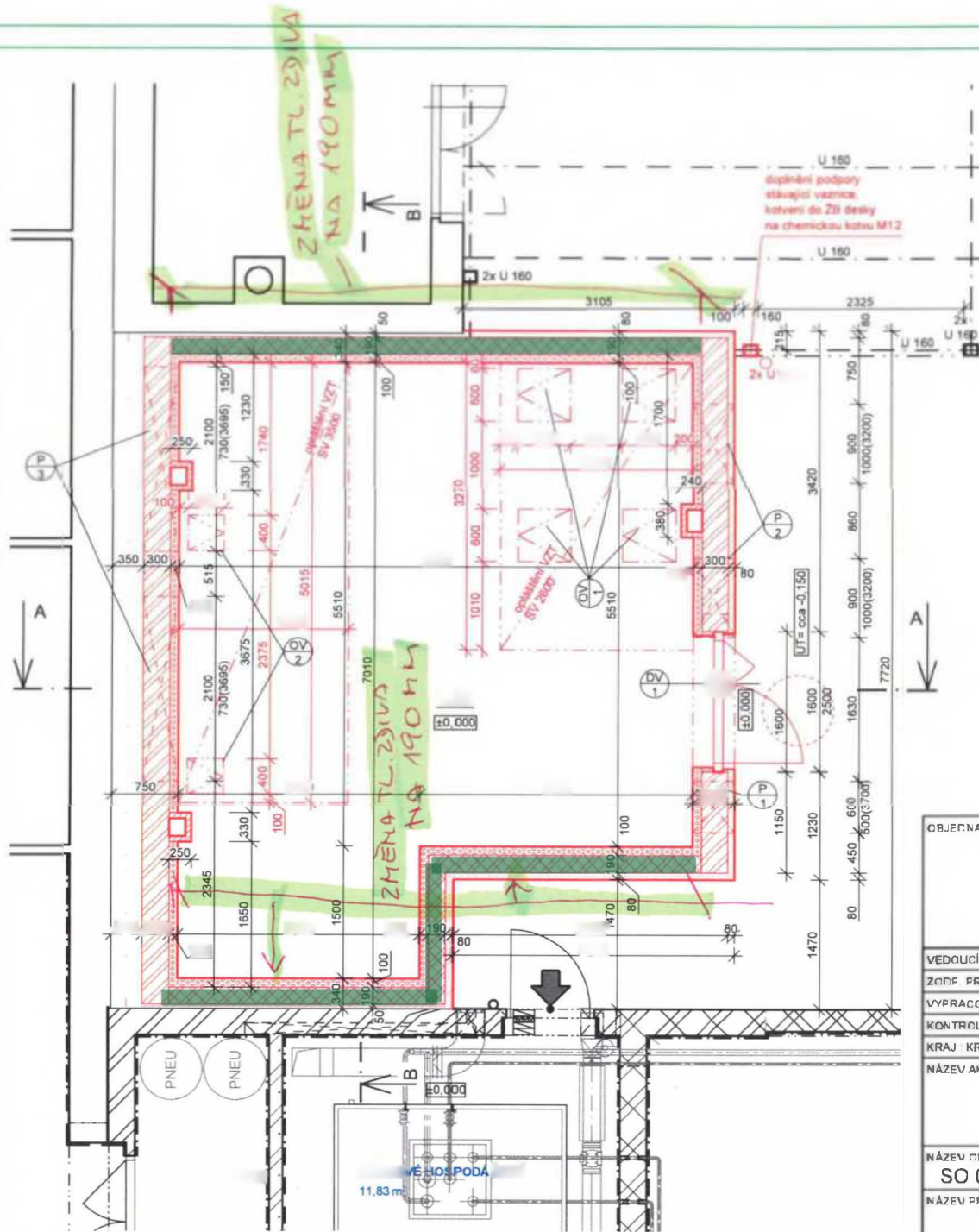

LEGENDA MÍSTNOSTI 2NP							
OZN.	NÁZEV	FLOCHA (m ²)	SVĚTLÁ VÝŠKA (mm)	NÁŠI AFNÁ VRSTVA PODLAHY	POVRCHOVÁ ÚPRAVA STĚN	STROP	SKLADBA PODLAHY
1.01	kyslíková stanice	35,68	4575	epoxidový náier	Vápenoštuková omítka	Vápenoštuková omítka	S1

- LEGENDA**
- zdivo z akustických cihelných bloků P+D pro II. stěny 30 cm na maltu M 10 Forotherm 30 AKU Z 247*300*238 mm
 - zdivo z akustických cihelných bloků P+D pro II. stěny 19 cm na maltu M 10 Porotherm 19 AKU 372*190*238 mm
 - chklac z panelu pro zlepšení akustických vlastností Ecophon Industry Modus, barva bílá tloušťka panelu 100 mm šroubovaná instalace
 - opláštění vedení ZTI kovový rošt CW 50 jednoduché opláštění obyčejnou SDK deskou II 12,5 mm
 - tepelná izolace z tužených minerálních desek s podélnou orientací vláken se systémcovým kolováním Lambda $\lambda_c = 0,038$ (W/mK) tloušťka 80 mm izolace s funkcí výplně - tloušťka dle šířky dilatační spáry, kotvená do stávajících konstrukcí

OBJEDNATEL		KRÁLOVÉHRADECKÝ KRAJ, PIVOVARSKÉ NÁMĚSTÍ 1245 500 03 HRADEC KRÁLOVÉ		 KRÁLOVÉHRADECKÝ KRAJ																			
VEDOUcí PROJEKTANT						ING. ONDŘEJ FABIÁN																	
ZODP. PROJEKTANT		ING. ONDŘEJ FABIÁN		<table border="1"> <tr> <td>STUPĚŇ</td> <td>BPS</td> </tr> <tr> <td>DATUM</td> <td>05/2023</td> </tr> <tr> <td>FORMÁT/POČET STR.</td> <td>A4/2</td> </tr> <tr> <td>MĚŘÍTKO</td> <td>1:50</td> </tr> <tr> <td>ARCHIVNÍ ČÍSLO</td> <td></td> </tr> <tr> <td>Č. ZAK.</td> <td>23011</td> <td>ČÍSLO</td> <td></td> </tr> <tr> <td>SCUBOR</td> <td>DWG</td> <td>SOUPRÁVY</td> <td></td> </tr> </table>		STUPĚŇ	BPS	DATUM	05/2023	FORMÁT/POČET STR.	A4/2	MĚŘÍTKO	1:50	ARCHIVNÍ ČÍSLO		Č. ZAK.	23011	ČÍSLO		SCUBOR	DWG	SOUPRÁVY	
STUPĚŇ	BPS																						
DATUM	05/2023																						
FORMÁT/POČET STR.	A4/2																						
MĚŘÍTKO	1:50																						
ARCHIVNÍ ČÍSLO																							
Č. ZAK.	23011	ČÍSLO																					
SCUBOR	DWG	SOUPRÁVY																					
VYPRACOVAL		ING. ARCH. PAVLA OLŠÁKOVÁ																					
KONTROLOVAL		ING. ONDŘEJ FABIÁN																					
KRAJ KRÁLOVÉHRADECKÝ		STAV. ÚŘAD JIČÍN		NÁZEV AKCE NOVÝ ZDROJ KYSLÍKU																			
NÁZEV AKCE		NOVÝ ZDROJ KYSLÍKU																					
NÁZEV OBJEKTU		ČÁST		Č. PŘÍLOHY 23011-DPS-D.1.1-SO 01-07																			
SO 01 ZDROJ KYSLÍKU		D.1.1 - ARCHITECTONICKO-STAVEBNÍ ŘEŠENÍ																					
NÁZEV PŘÍLOHY		PŮDORYS 1NP																					



ZMĚNOVÝ LIST

ZL 4

Změna nasávacích otvorů

Stavba:	Oblastní nemocnice Jičín – NOVÝ ZDROJ KYSLÍKU – stavební práce		
Objekt:	SO 01 NOVÝ ZDROJ KYSLÍKU		
Předkládá:	ELEKTRO MOSEV spol. s r.o., Vážní 1171, 500 03 Hradec Králové	Datum:	6/6/2024

Odesláno / předáno:	Přílohy / počet listů		
poštou		1) Položkový rozpočet změny	2 listů
e-mailem	X	2) Projektové podklady	3 listů, výkresů
osobně		3) Fotodokumentace	0 listů

1 Technický popis změny:	
1.1 Popis původního řešení: Vyvedeno bokem nad střechu sousedních garáží.	
1.2 Popis nového řešení: Vyvedeno nad střechu vlastního objektu.	

2 Zdůvodnění změny:	
Z důvodu zjištěných při realizaci bylo nutno změnit vyvedení VZT nasávacího potrubí. Projektovaná výška nad atikou sousední budovy neodpovídá skutečnosti. Z tohoto důvodu bylo nutné provést přesun otvorů pro VZT do stropní konstrukce. Odosuhlaseno zápisem v KD 12.6.1	
Jedná se o změny, jejíž potřeba vznikla v důsledku okolností, které zhotovitel jednající s náležitou péčí nemohl předvídat. Změna nemění celkovou povahu veřejné zakázky.	

3 Vliv na dopracování projektové dokumentace:	X	ANO <small>(uvést jaký dokument)</small>		NE
--	----------	---	--	----

DSPS

4 Dopad do smluvních termínů:		ANO <small>(uvést návrh prodloužení lhůty smluvního termínu)</small>	X	NE
--------------------------------------	--	---	----------	----

5 Číslo odstavce ve smyslu § 222 zákona č. 134/2016 Sb. - Zákona o zadávání veřejných zakázek	odst. 6
--	---------

6 Náklady:	Cena méněprací (odpočet):	-	-16,800.00 Kč	bez DPH
	Cena víceprací (přípočet):	+	63,140.32 Kč	bez DPH
	Výsledná cena změny:		46,340.32 Kč	bez DPH

7 Schválil:				
za zhotovitele:	za TDS:	za AD:	za uživatele:	za objednatele:
Miloš Andrys ELEKTRO MOSEV spol. s r.o.	Martin Hynek ERV s.r.o.	Ing. Ondřej Fabián KANIA, a. s.	Ing. Josef Kubíček ON Jičín a.s.	Jiří Kutík, DiS. Královéhradecký kraj

REKAPITULACE ČLENĚNÍ SOUPISU PRACÍ

Stavba:

NOVÝ ZDROJ KYSLÍKU - změny

Objekt:

ZL006 - Změna nasávacích otvorů

Místo: Jičín

Datum: 24. 1. 2024

Zadavatel: KRÁLOVÉHRADECKÝ KRAJ

Projektant: KANIA s.r.o.

Zhotovitel: ELEKTRO MOSEV spol.s r.o., Vážní 1171,500 03, HK

Zpracovatel:

Kód dílu - Popis

Cena celkem [CZK]

Náklady ze soupisu prací

46,340.32

HSV - Práce a dodávky HSV

22,220.32

3 - Svislé a kompletní konstrukce

19,688.94

4 - Vodorovné konstrukce

1,624.17

998 - Přesun hmot

907.21

PSV - Práce a dodávky PSV

24,120.00

751 - Vzduchotechnika

24,120.00

SOUPIS PRACÍ

Stavba:

NOVÝ ZDROJ KYSLÍKU - změny

Objekt:

ZL006 - Změna nasávacích otvorů

Místo: Jičín

Datum: 24. 1. 2024

Zadavatel: KRÁLOVÉHRADECKÝ KRAJ

Projektant: KANIA s.r.o.

Zhotovitel: ELEKTRO MOSEV spol.s r.o., Vážní 1171,500 03, HK

Zpracovatel:

PČ	Typ	Kód	Popis	MJ	Množství	J.cena [CZK]	Cena celkem [CZK]	Cenová soustava
----	-----	-----	-------	----	----------	--------------	-------------------	-----------------

Náklady soupisu celkem

46,340.32

D HSV Práce a dodávky HSV 22,220.32

D 3 Svislé a kompletní konstrukce 19,688.94

1	K	311236151	Zdivo jednovrstvé zvukově izolační na cementovou maltu M10 z cihel děrovaných přes P15 do P20 tl 300 mm	m2	6.840	2,878.50	19,688.94	SOD
---	---	-----------	---	----	-------	----------	-----------	-----

PP Zdivo jednovrstvé zvukově izolační na cementovou maltu M10 z cihel děrovaných přes P15 do P20 tl 300 mm
VV (2,3*0,6+1,2*1,7)*2

6.840

D 4 Vodorovné konstrukce 1,624.17

2	K	411351011	Zřízení bednění stropů deskových tl přes 5 do 25 cm bez podpěrné kce	m2	2.300	568.42	1,307.37	CS ÚRS 2024 01x0,97
---	---	-----------	--	----	-------	--------	----------	---------------------

PP Bednění stropních konstrukcí - bez podpěrné konstrukce desek tloušťky stropní desky přes 5 do 25 cm zřízení
VV (1,9+0,4)*2*2*0,25

2.300

3	K	411351012	Odstranění bednění stropů deskových tl přes 5 do 25 cm bez podpěrné kce	m2	2.300	137.74	316.80	CS ÚRS 2024 01x0,97
---	---	-----------	---	----	-------	--------	--------	---------------------

PP Bednění stropních konstrukcí - bez podpěrné konstrukce desek tloušťky stropní desky přes 5 do 25 cm odstranění
VV (1,9+0,4)*2*2*0,25

2.300

D 998 Přesun hmot 907.21

4	K	998011001	Přesun hmot pro budovy zděné v do 6 m	t	2.574	352.45	907.21	SOD
---	---	-----------	---------------------------------------	---	-------	--------	--------	-----

PP Přesun hmot pro budovy zděné v do 6 m

D PSV Práce a dodávky PSV 24,120.00

D 751 Vzduchotechnika 24,120.00

5	K	VZT2.1.100	Čtyřhranné potrubí skupiny I. materiál pozinkovaný plech, trouby rovné, vč. 50% tvarovek	m2	24.000	892.50	21,420.00	SOD
---	---	------------	--	----	--------	--------	-----------	-----

PP Čtyřhranné potrubí skupiny I. materiál pozinkovaný plech, trouby rovné, vč. 50% tvarovek

6	K	VZT2.1.400	Izolace protihluková s opechováním (od fasády po tlumiče hluku, včetně tlumičů hluku)	m2	10.000	1,470.00	14,700.00	SOD
---	---	------------	---	----	--------	----------	-----------	-----

PP Izolace protihluková s opechováním (od fasády po tlumiče hluku, včetně tlumičů hluku)

7	K	VZT2.1.51	Protidešťová žaluzie včetně protirámu 2000x630mm (referenční výrobek PDZM 70, Mandík)	ks	-2.000	8,400.00	-16,800.00	SOD
---	---	-----------	---	----	--------	----------	------------	-----

PP Protidešťová žaluzie včetně protirámu 2000x630mm (referenční výrobek PDZM 70, Mandík)

8	K	x.1	Montážní, závěsný a pomocný materiál	kpl	1.000	2,400.00	2,400.00	SOD
---	---	-----	--------------------------------------	-----	-------	----------	----------	-----

PP Montážní, závěsný a pomocný materiál

9	K	x.2	Doprava	kpl	1.000	2,400.00	2,400.00	SOD
---	---	-----	---------	-----	-------	----------	----------	-----

PP Doprava

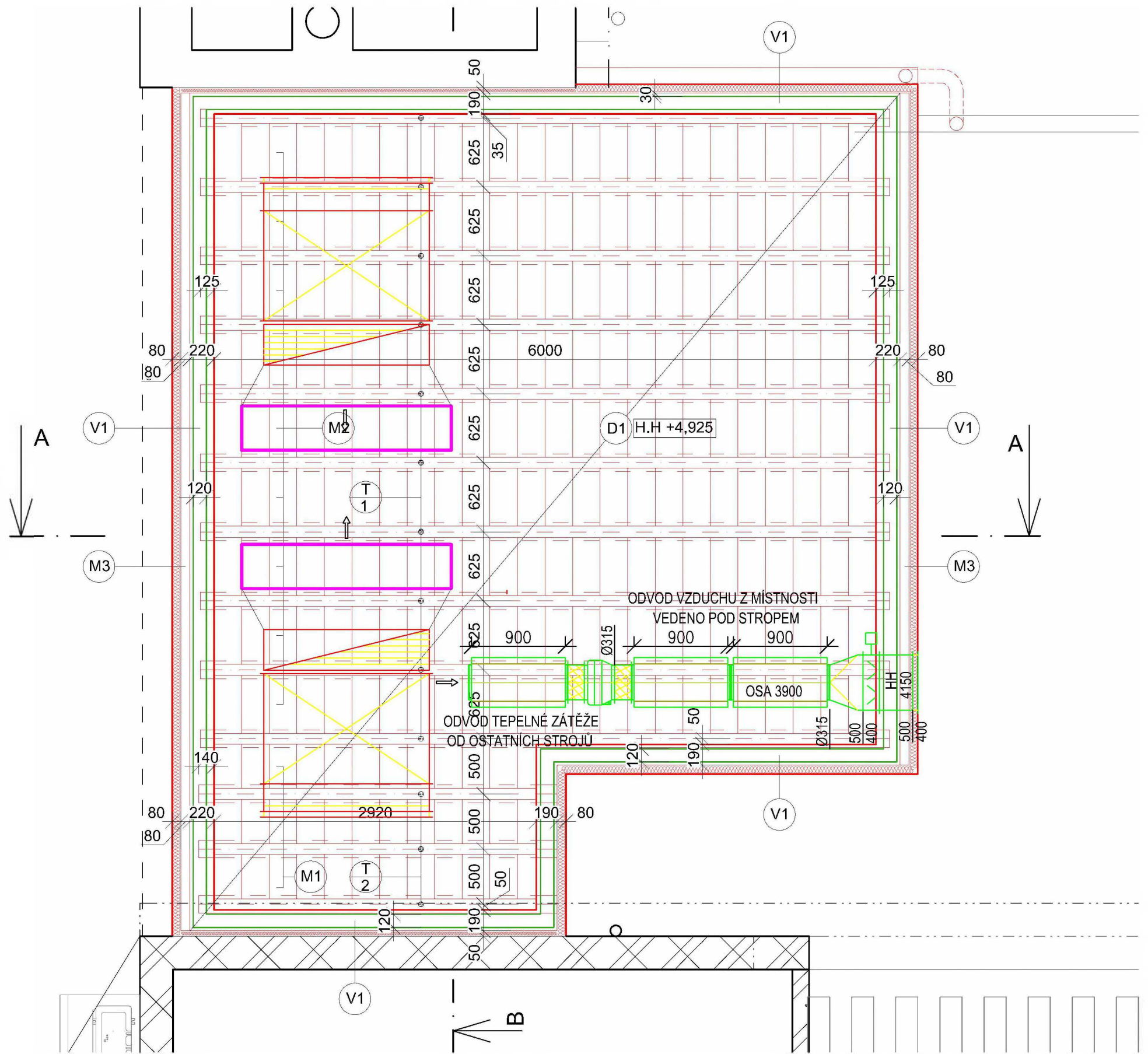

VENOVANÉ VÍČÍLO ZOBOD VYSLEKOV

6.6.2024

SAVÍ VZDUCHU PRO
KOMPRESORY

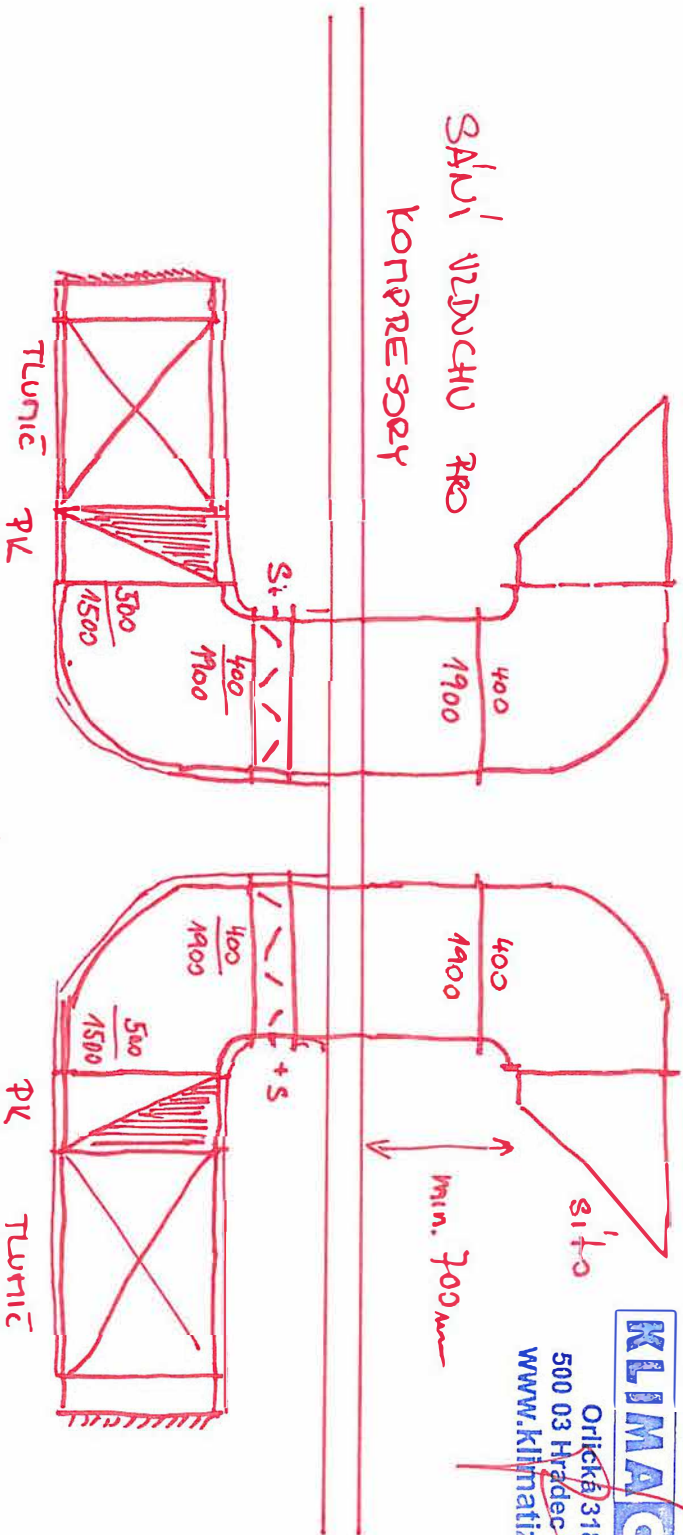

POTREBI OPATĚNÍ
40 mm PROTIOŽIBNÍ IZOLACE
THERMALNÍ VĚTR



Orlická 318/17
500 03 Hrádec Králové
www.klimatizace.eu

Provedení dle původní PD

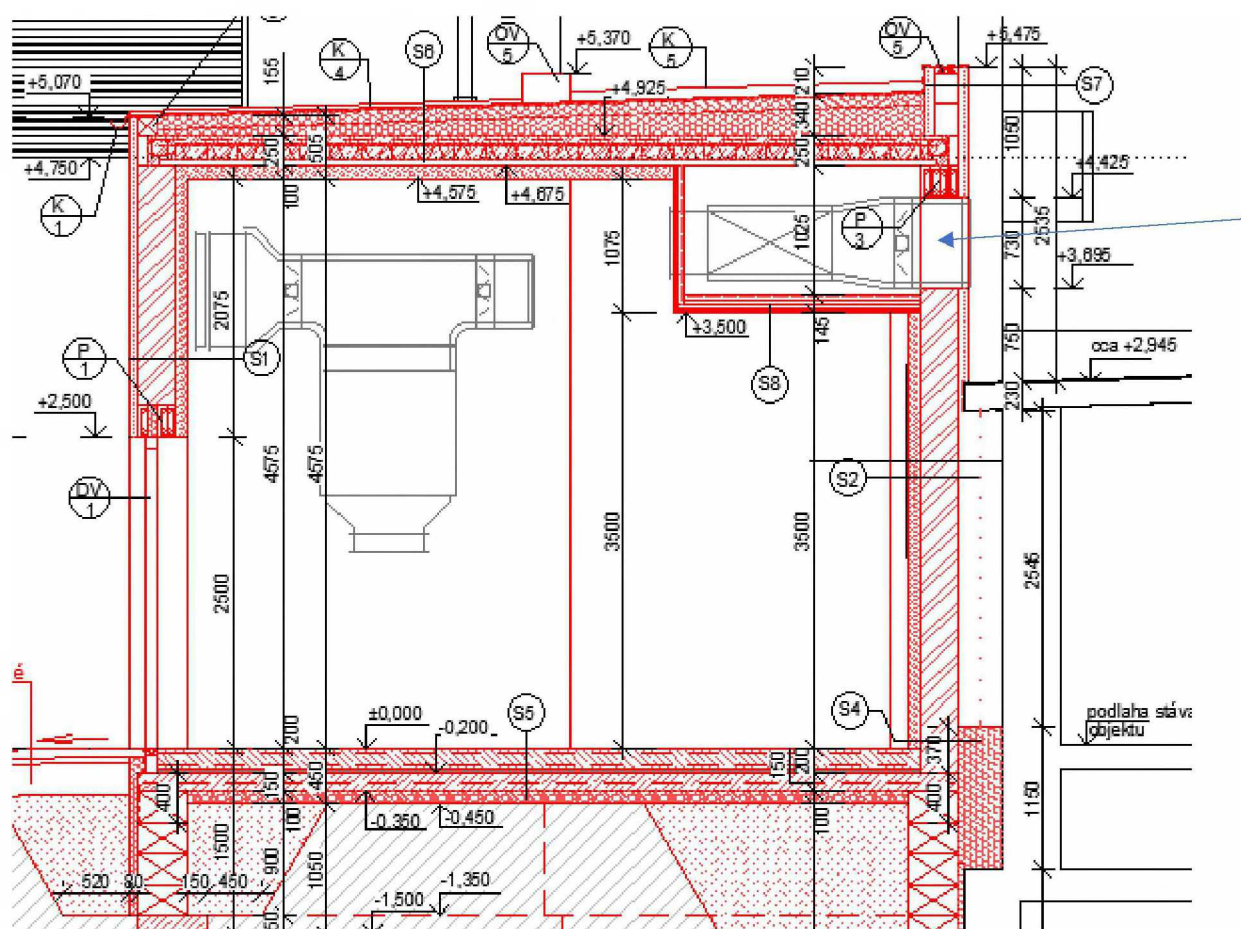

ZMĚNOVÝ LIST

Zásyp stávající šachty

ZL 5

Stavba:	Oblastní nemocnice Jičín – NOVÝ ZDROJ KYSLÍKU – stavební práce		
Objekt:	SO 01 NOVÝ ZDROJ KYSLÍKU		
Předkládá:	ELEKTRO MOSEV spol. s r.o., Vážní 1171, 500 03 Hradec Králové	Datum:	7/6/2024

Odesláno / předáno:		Přílohy / počet listů	
poštou		1) Položkový rozpočet změny	2 listů
e-mailem	X	2) Projektové podklady	2 listů, výkresů
osobně		3) Fotodokumentace	1 listů

1 Technický popis změny:

1.1 Popis původního řešení:

Nebylo předmětem PD.

1.2 Popis nového řešení:

Zásyp stávající nefukční jímky.

2 Zdůvodnění změny:

Při realizaci byla objevena stávající nefukční jímka. Z důvodu že zpevněná ploch abude sloužit k návozu nafty do sousedního objektu byla jímka azasypána a zabetonována, aby nedošlo k možnému propadu těžkých vozidel.

Jedná se o změny, jejíž potřeba vznikla v důsledku okolností, které zhotovitel jednající s náležitou péčí nemohl předvídat. Změna nemění celkovou povahu veřejné zakázky.

3 Vliv na dopracování projektové dokumentace:	<input type="checkbox"/>	ANO (uvést jaký dokument)	<input checked="" type="checkbox"/>	NE
---	--------------------------	------------------------------	-------------------------------------	----

4 Dopad do smluvních termínů:	<input type="checkbox"/>	ANO (uvést návrh prodloužení lhůty smluvního termínu)	<input checked="" type="checkbox"/>	NE
-------------------------------	--------------------------	--	-------------------------------------	----

5 Číslo odstavce ve smyslu § 222 zákona č. 134/2016 Sb. - Zákona o zadávání veřejných zakázek	odst.	6
---	-------	---

6 Náklady:	Cena méněprací (odpočet):	–	0.00 Kč	bez DPH
	Cena víceprací (přípočet):	+	17,554.67 Kč	bez DPH
	Výsledná cena změny:		17,554.67 Kč	bez DPH

7 Schválil:

za zhotovitele:	za TDS:	za AD:	za uživatele:	za objednatele:
Miloš Andrys ELEKTRO MOSEV spol. s r.o.	Martin Hynek ERV s.r.o.	Ing. Ondřej Fabián KANIA, a. s.	Ing. Josef Kubíček ON Jičín a.s.	Jiří Kutík, DiS. Královéhradecký kraj

REKAPITULACE ČLENĚNÍ SOUPISU PRACÍ

Stavba:

NOVÝ ZDROJ KYSLÍKU - změny

Objekt:

ZL007 - Zásyp stávající šachty

Místo:

Datum: 24. 1. 2024

Zadavatel:

KRÁLOVÉHRADECKÝ KRAJ

Projektant: KANIA s.r.o.

Zhotovitel:

ELEKTRO MOSEV spol.s r.o., Vážní 1171,500 03, HK

Zpracovatel:

Kód dílu - Popis

Cena celkem [CZK]

Náklady ze soupisu prací

17,554.67

HSV - Práce a dodávky HSV

17,554.67

1 - Zemní práce

5,111.42

8 - Trubní a kabelová vedení

2,851.80

997 - Přesun sutě

8,534.10

998 - Přesun hmot

1,057.35

SOUPIS PRACÍ

Stavba:

NOVÝ ZDROJ KYSLÍKU - změny

Objekt:

ZL007 - Zásyp stávající šachty

Místo:

Datum: 24. 1. 2024

Zadavatel:

KRÁLOVÉHRADECKÝ KRAJ

Projektant:

KANIA s.r.o.

Zhotovitel:

ELEKTRO MOSEV spol.s r.o.,Vážní 1171,500 03, HK

Zpracovatel:

PČ	Typ	Kód	Popis	MJ	Množství	J.cena [CZK]	Cena celkem [CZK]	Cenová soustava
----	-----	-----	-------	----	----------	--------------	-------------------	-----------------

Náklady soupisu celkem

17,554.67

D HSV Práce a dodávky HSV

17,554.67

D 1 Zemní práce

5,111.42

1	K	122861101	Těžení jednotlivých balvanů v hornině třídy těžitelnosti III skupiny 6 a 7	m3	3.000	1,134.90	3,404.70	CS ÚRS 2024 01x0,97
---	---	-----------	--	----	-------	----------	----------	---------------------

PP Těžení a rozpojení jednotlivých balvanů velikostí přes 0,5 m z horniny třídy těžitelnosti III skupiny 6 a 7

2	K	174151101	Zásyp jam, šachet rýh nebo kolem objektů sypaninou se zhutněním	m3	1.500	150.35	225.53	CS ÚRS 2024 01x0,97
---	---	-----------	---	----	-------	--------	--------	---------------------

PP Zásyp sypaninou z jakékoliv horniny strojně s uložení výkopku ve vrstvách se zhutněním jam, šachet, rýh nebo kolem objektů v těchto vykopávkách

VV "další šachta v komunikaci" 1,5

VV Součet

1.500

1.500

3	M	58344197	šterkodrt' frakce 0/63	t	3.000	493.73	1,481.19	CS ÚRS 2024 01x0,97
---	---	----------	------------------------	---	-------	--------	----------	---------------------

PP šterkodrt' frakce 0/63

VV 1,5*2 'Přepočtené koeficientem množství

3.000

D 8 Trubní a kabelová vedení

2,851.80

4	K	890111812	Bourání šachet ze zdíva cihelného ručně obestavěného prostoru do 1,5 m3	m3	1.500	1,901.20	2,851.80	CS ÚRS 2024 01x0,97
---	---	-----------	---	----	-------	----------	----------	---------------------

PP Bourání šachet a jímek ručně velikostí obestavěného prostoru do 1,5 m3 ze zdíva cihelného

VV "další šachta v komunikaci" 1,5

VV Součet

1.500

1.500

D 997 Přesun sutě

8,534.10

5	K	997013211	Vnitrostaveništní doprava sutí a vybouraných hmot pro budovy v do 6 m ručně	t	2.340	959.50	2,245.23	SOD
---	---	-----------	---	---	-------	--------	----------	-----

PP Vnitrostaveništní doprava sutí a vybouraných hmot pro budovy v do 6 m ručně

6	K	997013631	Poplatek za uložení na skládce (skládkovné) stavebního odpadu smíšeného kód odpadu 17 09 04	t	2.340	1,805.00	4,223.70	SOD
---	---	-----------	---	---	-------	----------	----------	-----

PP Poplatek za uložení na skládce (skládkovné) stavebního odpadu smíšeného kód odpadu 17 09 04

7	K	997321511	Vodorovná doprava sutí a vybouraných hmot po suchu do 1 km	t	2.340	131.10	306.77	SOD
---	---	-----------	--	---	-------	--------	--------	-----

PP Vodorovná doprava sutí a vybouraných hmot po suchu do 1 km

8	K	997321519	Příplatek ZKD 1 km vodorovné dopravy sutí a vybouraných hmot po suchu	t	46.800	29.07	1,360.48	SOD
---	---	-----------	---	---	--------	-------	----------	-----

PP Příplatek ZKD 1 km vodorovné dopravy sutí a vybouraných hmot po suchu

VV 2,34*20

46.800

9	K	997321611	Nakládání nebo překládání sutí a vybouraných hmot	t	2.340	170.05	397.92	SOD
---	---	-----------	---	---	-------	--------	--------	-----

PP Nakládání nebo překládání sutí a vybouraných hmot

D 998 Přesun hmot

1,057.35

10	K	998011001	Přesun hmot pro budovy zděné v do 6 m	t	3.000	352.45	1,057.35	SOD
----	---	-----------	---------------------------------------	---	-------	--------	----------	-----

PP Přesun hmot pro budovy zděné v do 6 m

1,38

6,67

- lapač střešních
splavenin

Šachta
↑
ZASTRANA
PŮVODNÍ ŠACHTA

UV

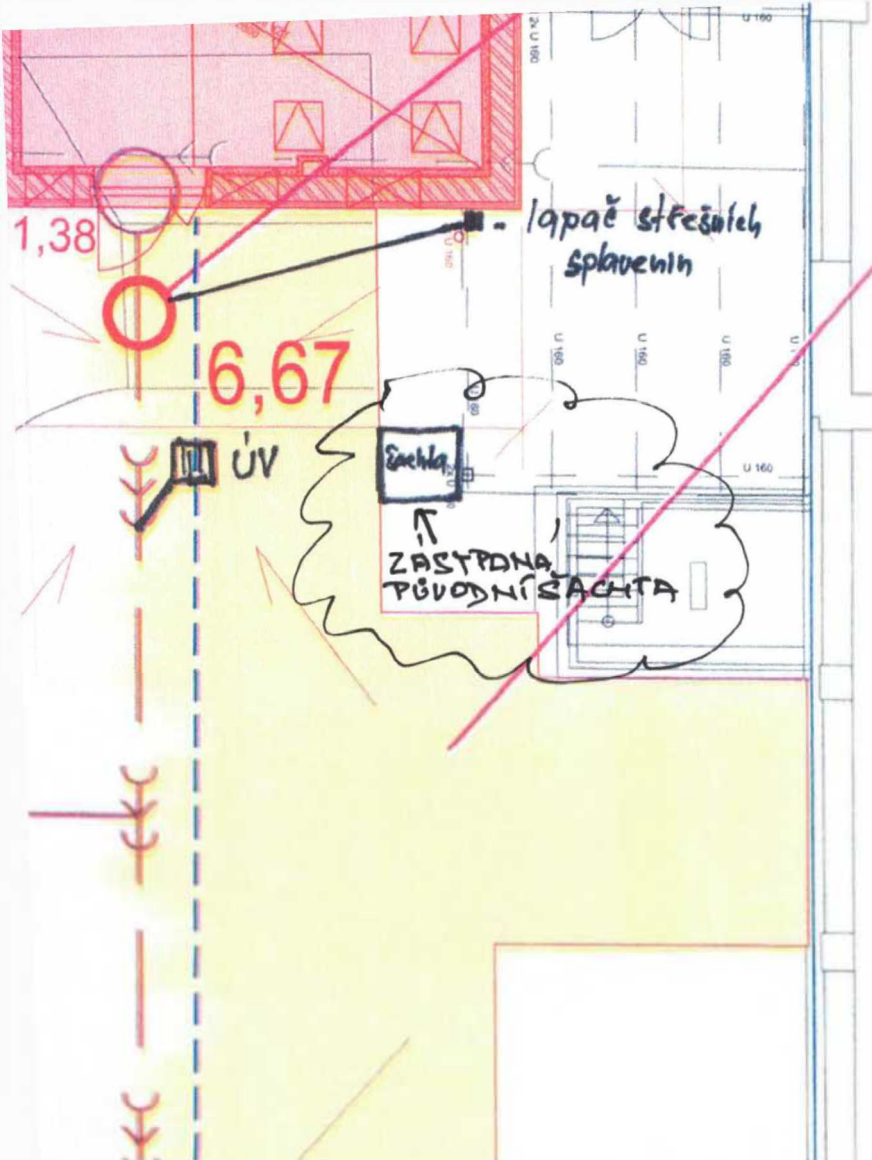

-
- betonářské desky 4,2 m²
 - příprava podkladu 25 cm

4,2 m²

67

ŽLBA - SKUTEČNOST
148,86 m²

• odbourání bet. soklu



ZMĚNOVÝ LIST

ZL 6

Přespádování střechy ocelového přístřešku

Stavba:	Oblastní nemocnice Jičín – NOVÝ ZDROJ KYSLÍKU – stavební práce		
Objekt:	SO 01 NOVÝ ZDROJ KYSLÍKU		
Předkládá:	ELEKTRO MOSEV spol. s r.o., Vážní 1171, 500 03 Hradec Králové	Datum:	9/9/2024

Odesláno / předáno:	Přílohy / počet listů		
poštou		1) Položkový rozpočet změny	2 listů
e-mailem	X	2) Projektové podklady	2 listů, výkresů
osobně		3) Fotodokumentace – výkres, ostatní	2 listů

1 Technický popis změny:	
1.1 Popis původního řešení: Spádováno směrem k objektu kyslíku.	
1.2 Popis nového řešení: Spádováno podél objektu kyslíku .	

2 Zdůvodnění změny:	
Z důvodu, že původní spádování přístřešku vytváří úžlabí v místě fasády nového objektu kyslíku (z důvodu, že nový objekt je zvýšen oproti původnímu přístřešku) a tím vytváří složitý detail, který v zimních měsících může poškodit novou fasádu z důvodu hromadění sněhu - vlhkost. Z tohoto důvodu, je provedeno spádování podél nového objektu kyslíku, tak aby veškerá vlhkost byla co nejrychleji a nejsnadněji odvedena. Změna odsouhlasena na KD 16.9.1.	
Jedná se o změny, jejíž potřeba vznikla v důsledku okolností, které zhotovitel jednající s náležitou péčí nemohl předvídat. Změna nemění celkovou povahu veřejné zakázky.	

3 Vliv na dopracování projektové dokumentace:	X	ANO <small>(uvést jaký dokument)</small>		NE
DSPS				
4 Dopad do smluvních termínů:	X	ANO <small>(uvést návrh prodloužení lhůty smluvního termínu)</small>		NE
4 týdny				
5 Číslo odstavce ve smyslu § 222 zákona č. 134/2016 Sb. - Zákona o zadávání veřejných zakázek				odst. 6

6 Náklady:	Cena méněprací (odpočet):	-	-12,641.69 Kč	bez DPH
	Cena víceprací (přípočet):	+	243,587.89 Kč	bez DPH
	Výsledná cena změny:		230,946.20 Kč	bez DPH

7 Schválil:				
za zhotovitele:	za TDS:	za AD:	za uživatele:	za objednatele:
Miloš Andrys ELEKTRO MOSEV spol. s r.o.	Martin Hynek ERV s.r.o.	Ing. Ondřej Fabián KANIA, a. s.	Ing. Josef Kubíček ON Jičín a.s.	Jiří Kutík, DiS. Královéhradecký kraj

REKAPITULACE ČLENĚNÍ SOUPISU PRACÍ

Stavba:

NOVÝ ZDROJ KYSLÍKU - změny2

Objekt:

ZL007 - Přespádování střechy ocelového přístřešku

Místo: Jičín

Datum: 24. 1. 2024

Zadavatel: KRÁLOVÉHRADECKÝ KRAJ

Projektant: KANIA s.r.o.

Zhotovitel: ELEKTRO MOSEV spol.s r.o., Vážní 1171,500 03, HK

Zpracovatel:

Kód dílu - Popis

Cena celkem [CZK]

Náklady ze soupisu prací

230,946.20

PSV - Práce a dodávky PSV

230,946.20

764 - Konstrukce klempířské

-10,282.64

767 - Konstrukce zámečnické

221,396.84

783 - Dokončovací práce - nátěry

19,832.00

SOUPIS PRACÍ

Stavba: NOVÝ ZDROJ KYSLÍKU - změny2

Objekt: **ZL007 - Přespádování střechy ocelového přístřešku**

Místo: Jičín Datum: 24. 1. 2024

Zadavatel: KRÁLOVÉHRADECKÝ KRAJ Projektant: KANIA s.r.o.

Zhotovitel: ELEKTRO MOSEV spol.s r.o.,Vážní 1171,500 03, HK Zpracovatel:

PČ	Typ	Kód	Popis	MJ	Množství	J.cena [CZK]	Cena celkem [CZK]	Cenová soustava
----	-----	-----	-------	----	----------	--------------	-------------------	-----------------

Náklady soupisu celkem 230,946.20

D PSV Práce a dodávky PSV 230,946.20

D 764 Konstrukce klempířské -10,282.64

18	K	764432R02	K-02 - D+M _ systém odvodnění střechy - podokapový žlab š 150 mm	m	-2.530	897.75	-2,271.31	SOD
----	---	-----------	--	---	--------	--------	-----------	-----

PP K-02 - D+M _ systém odvodnění střechy - podokapový žlab š 150 mm

19	K	764432R03	K-03 - D+M _ systém odvodnění střechy - kruhový svod DN 120	m	-4.300	1,004.85	-4,320.86	SOD
----	---	-----------	---	---	--------	----------	-----------	-----

PP K-03 - D+M _ systém odvodnění střechy - kruhový svod DN 120

20	K	764432R04	K-04 - D+M _ závětrná lišta rš 250 mm	m	-5.150	686.70	-3,536.51	SOD
----	---	-----------	---------------------------------------	---	--------	--------	-----------	-----

PP K-04 - D+M _ závětrná lišta rš 250 mm

5	K	998764201	Přesun hmot procentní pro konstrukce klempířské v objektech v do 6 m	%	-101.287	1.52	-153.96	SOD
---	---	-----------	--	---	----------	------	---------	-----

PP Přesun hmot procentní pro konstrukce klempířské v objektech v do 6 m

D 767 Konstrukce zámečnické 221,396.84

6	K	767391112	Montáž krytiny z tvarovaných plechů šroubováním	m2	24.000	300.70	7,216.80	CS ÚRS 2024 01x0,97
---	---	-----------	---	----	--------	--------	----------	---------------------

PP Montáž krytiny z tvarovaných plechů trapézových nebo vlnitých, uchycených šroubováním

7	M	15484311	<i>plech trapézový 40/160 PES 25µm tl 0,75mm</i>	<i>m2</i>	<i>27.192</i>	<i>438.44</i>	<i>11,922.06</i>	<i>CS ÚRS 2024 01x0,97</i>
---	---	----------	--	-----------	---------------	---------------	------------------	----------------------------

PP plech trapézový 40/160 PES 25µm tl 0,75mm

VV 24*1,133 'Přepočtené koeficientem množství 27.192

9	K	767995115	Montáž atypických zámečnických konstrukcí hm přes 50 do 100 kg	kg	350.000	41.71	14,598.50	CS ÚRS 2024 01x0,97
---	---	-----------	--	----	---------	-------	-----------	---------------------

PP Montáž ostatních atypických zámečnických konstrukcí hmotnosti přes 50 do 100 kg

VV "úprava OK" 100 100.000

VV "doplnění OK" 250 250.000

VV **Součet 350.000**

10	M	767-001	<i>dodávka materiálu</i>	<i>kg</i>	<i>350.000</i>	<i>129.77</i>	<i>45,419.50</i>	<i>Vlastní</i>
----	---	---------	--------------------------	-----------	----------------	---------------	------------------	----------------

PP dodávka materiálu

11	K	767995117	Montáž atypických zámečnických konstrukcí hm přes 250 do 500 kg	kg	3,325.405	35.89	119,348.79	CS ÚRS 2024 01x0,97
----	---	-----------	---	----	-----------	-------	------------	---------------------

PP Montáž ostatních atypických zámečnických konstrukcí hmotnosti přes 250 do 500 kg

VV "úprava a manipulace se stávající kci" 3325,4054 3,325.405

12	K	767996805	Demontáž atypických zámečnických konstrukcí rozebráním hm jednotlivých dílů přes 500 kg	kg	985.396	24.54	24,181.62	CS ÚRS 2024 01x0,97
----	---	-----------	---	----	---------	-------	-----------	---------------------

PP Demontáž ostatních zámečnických konstrukcí rozebráním o hmotnosti jednotlivých dílů přes 500 kg

21	K	767991912	Opravy zámečnických konstrukcí ostatní - samostatné řezání	m	-3.510	48.55	-170.41	SOD
----	---	-----------	--	---	--------	-------	---------	-----

PP Opravy zámečnických konstrukcí ostatní - samostatné řezání

VV "střešní krytina" -(0,83+2,68) -3.510

VV **Součet -3.510**

22	K	767996701	Demontáž atypických zámečnických konstrukcí řezáním hm jednotlivých dílů do 50 kg	kg	-77.832	28.12	-2,188.64	SOD
----	---	-----------	---	----	---------	-------	-----------	-----

PP Demontáž atypických zámečnických konstrukcí řezáním hm jednotlivých dílů do 50 kg

VV "kce přístřešek" -18,8*(2,7+0,9)*1,15 -77.832

VV **Součet -77.832**

13	K	998767201	Přesun hmot procentní pro zámečnické konstrukce v objektech v do 6 m	%	791.569	1.35	1,068.62	SOD
----	---	-----------	--	---	---------	------	----------	-----

PP Přesun hmot procentní pro zámečnické konstrukce v objektech v do 6 m

D 783 Dokončovací práce - nátěry 19,832.00

14	K	783301303	Bezoplachové odrezivění zámečnických konstrukcí	m2	50.000	63.54	3,177.00	CS ÚRS 2024 01x0,97
----	---	-----------	---	----	--------	-------	----------	---------------------

PP Příprava podkladu zámečnických konstrukcí před provedením nátěru odrezivění odrezovačem bezoplachovým

15	K	783301313	Odmaštění zámečnických konstrukcí ředidlovým odmašťovačem	m2	50.000	75.08	3,754.00	CS ÚRS 2024 01x0,97
----	---	-----------	---	----	--------	-------	----------	---------------------

PP Příprava podkladu zámečnických konstrukcí před provedením nátěru odmaštění odmašťovačem ředidlovým

16	K	783314101	Základní jednonásobný syntetický nátěr zámečnických konstrukcí	m2	50.000	129.98	6,499.00	CS ÚRS 2024 01x0,97
----	---	-----------	--	----	--------	--------	----------	---------------------

PP Základní nátěr zámečnických konstrukcí jednonásobný syntetický

17	K	783317101	Krycí jednonásobný syntetický standardní nátěr zámečnických konstrukcí	m2	50.000	128.04	6,402.00	CS ÚRS 2024 01x0,97
----	---	-----------	--	----	--------	--------	----------	---------------------

PP Krycí nátěr (email) zámečnických konstrukcí jednonásobný syntetický standardní

3274

KYSLÍK-trasa ve fasádě

SO 01

IO 01.1

IO 02

UPRAVENÝ
PŘÍSTĚŠEK
1620

299/3

K.Ů. JIČÍN [659541]

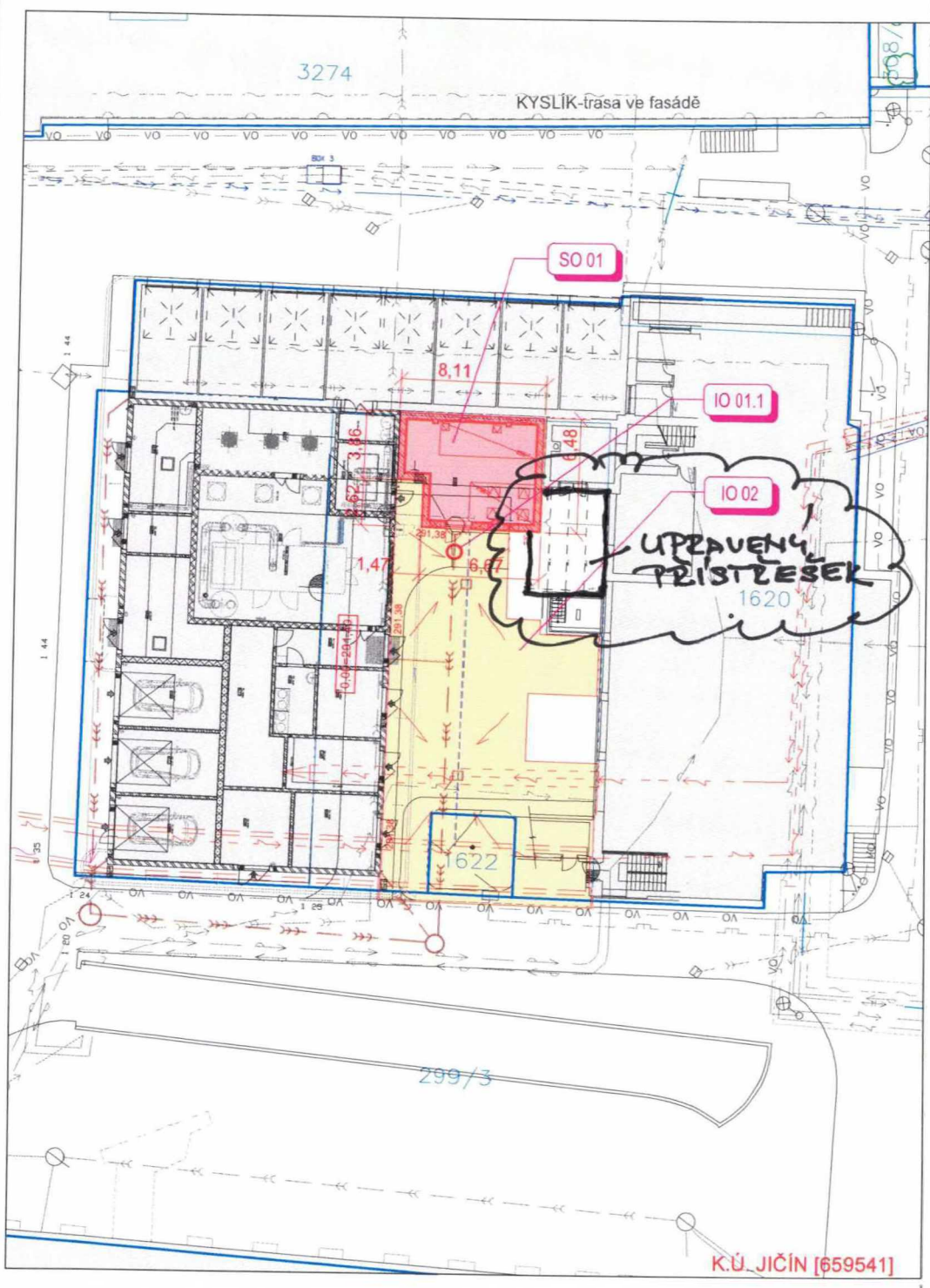

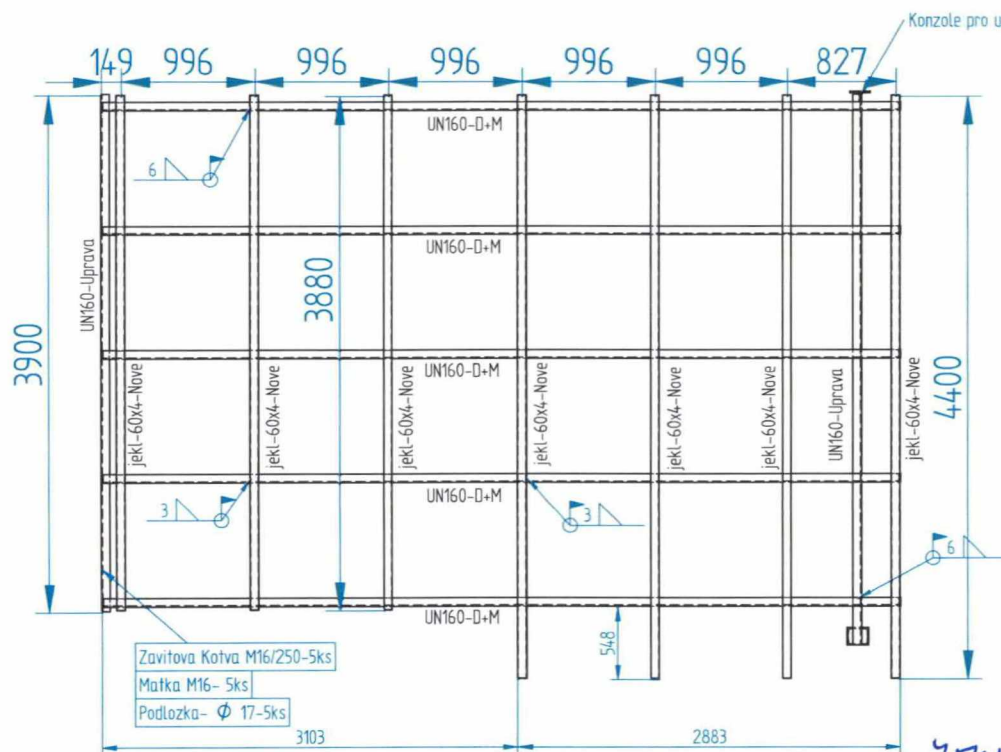
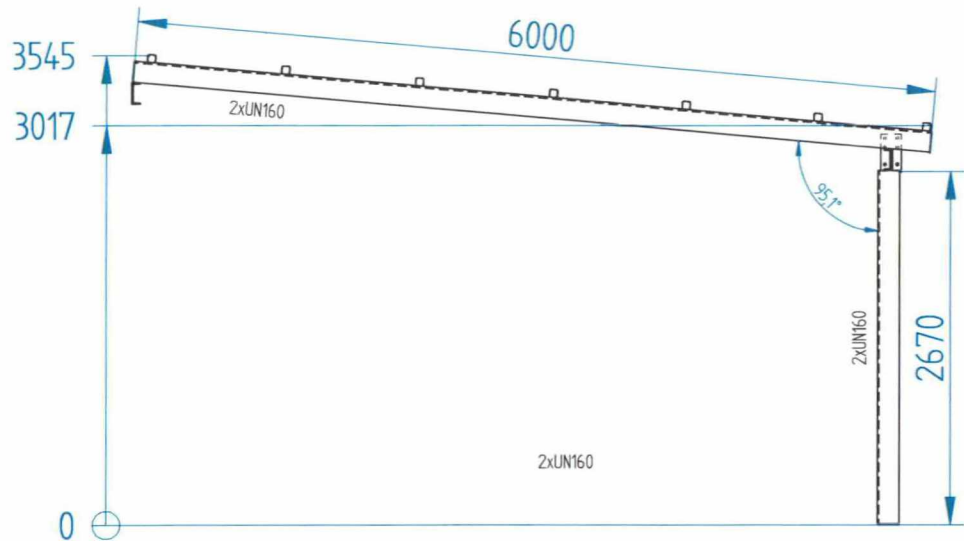

- Zavitova Kotva M16/250-6ks
- Matka M16- 6ks
- Podlozka- Ø 17-6ks

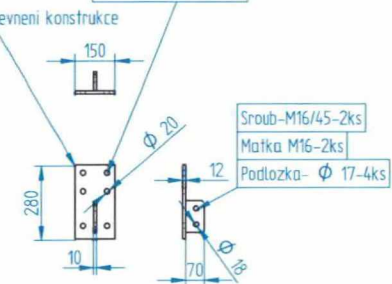

- Sroub-M16/45-2ks
- Matka M16-2ks
- Podlozka- Ø 17-4ks

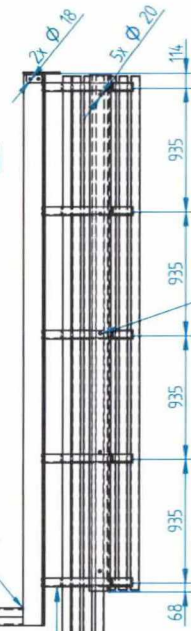

- Zavitova Kotva M16/250-5ks
- Matka M16- 5ks
- Podlozka- Ø 17-5ks

- Zavitova Kotva M16/250-5ks
- Matka M16- 5ks
- Podlozka- Ø 17-5ks

JEVL 60x4 = JE 60x60x4

Altur	Uprava	DATE	Rev	Pristresek AM-2-OK	
Plocha				Jicin Nemocnice	
Mrazshvi					
Predmet	AM-2				
Klicova Slova				LIST A1	REV 0
<small>Podobno vseh ustrezajo priložnosti za izdelavo in montažo. Podrobnosti v projektni dokumentaciji. 2. P. 4.02.1. P. 4.02.1.</small>				FILE NAME: AM-2.dwg	
Mertika 120		Hmotnost 1130,657	SHEET 1 OF 1		



ZMĚNY ZÁVAZKŮ ZE SMLOUVY

(ve smyslu § 222 zákona č. 134/2016 Sb. - Zákona o zadávání veřejných zakázek)

Název veřejné zakázky:

Oblastní nemocnice Jičín - NOVÝ ZDROJ KYSLÍKU - stavebních práce

§ 222 - TABULKA K ODSTAVCI 4

Původní smluvní cena (vstupní)	14 560 969,68 Kč bez DPH		
Vyhradil si zadavatel právo na vyhrazené změny závazku (opce)?	NE		
Druh veřejné zakázky	stavební práce		
Vícepráce (k odst. 4)	+ 0,00 Kč bez DPH	Dodatek č. 1	ANO
Méněpráce (k odst. 4)	- 0,00 Kč bez DPH		
Vícepráce (k odst. 4)	+ 0,00 Kč bez DPH	Dodatek č. 2	ANO
Méněpráce (k odst. 4)	- 0,00 Kč bez DPH		
		Dodatek č. 3	NE
Součet všech víceprací (k odst. 4)	+ 0,00 Kč bez DPH	POSOUZENÍ:	
Součet všech méněprací (k odst. 4)	- 0,00 Kč bez DPH		
Změna závazku ze smlouvy (absolutní hodnota)	0,00 Kč bez DPH		
a) (Změna ZzS) < (limit nadlimitní VZ)	0 Kč < 135 348 000 Kč	Nejedná se o podstatnou změnu závazku.	
b) (Změna ZzS / Smluvní cena) < 15 %	0,00 % < 15,00 %		

§ 222 - TABULKA K ODSTAVCI 5

Smluvní cena	14 560 969,68 Kč bez DPH		
Vícepráce (k odst. 5)	+ 0,00 Kč bez DPH	Dodatek č. 1	ANO
Méněpráce (k odst. 5)	- 0,00 Kč bez DPH		
Vícepráce (k odst. 5)	+ 0,00 Kč bez DPH	Dodatek č. 2	ANO
Méněpráce (k odst. 5)	- 0,00 Kč bez DPH		
Součet všech víceprací (k odst. 5)	+ 0,00 Kč bez DPH		
Součet všech méněprací (k odst. 5)	- 0,00 Kč bez DPH		

§ 222 - TABULKA K ODSTAVCI 6

Smluvní cena	14 560 969,68 Kč bez DPH		
Vícepráce (k odst. 6)	+ 213 546,96 Kč bez DPH	Dodatek č. 1	ANO
Méněpráce (6) související s vícepracemi	- 0,00 Kč bez DPH		
Méněpráce (6) nesouvisející s vícepracemi	- 0,00 Kč bez DPH		
Vícepráce (k odst. 6)	+ 454 047,29 Kč bez DPH	Dodatek č. 2	ANO
Méněpráce (6) související s vícepracemi	- 294 013,84 Kč bez DPH		
Méněpráce (6) nesouvisející s vícepracemi	- 0,00 Kč bez DPH		
Součet všech víceprací (k odst. 6)	+ 667 594,25 Kč bez DPH		
Součet všech méněprací (k odst. 6) souvisejících s vícepracemi	- 294 013,84 Kč bez DPH		
Součet všech méněprací (k odst. 6) nesouvisejících s vícepracemi	- 0,00 Kč bez DPH		

§ 222 - NAVÝŠENÍ = SOUHRN Z ODST. 5 A 6

Smluvní cena		14 560 969,68 Kč bez DPH	
(5)	Všechny vícepráce (k odst. 5)	+ 0,00 Kč bez DPH	
	Všechny méněpráce (k odst. 5) související s vícepracemi	- 0,00 Kč bez DPH	
(6)	Všechny vícepráce (k odst. 6)	+ 667 594,25 Kč bez DPH	
	Všechny méněpráce (k odst. 6) související s vícepracemi	- 294 013,84 Kč bez DPH	
Navýšení - souhrn z odst. 5, 6 (vícepráce po odečtení méněprací)		373 580,41 Kč bez DPH	POSOUZENÍ: Navýšení nepřekročí 30 %.
(9)	(Navýšení / Smluvní cena) ≤ 30 %	2,57 % ≤ 30,00 %	

§ 222 - TABULKA K ODSTAVCI 7

Cena původních (nahraz.) položek	0,00 Kč bez DPH	Dodatek č. 1	ANO
Cena nových položek	0,00 Kč bez DPH		
POSOUZENÍ:	0 Kč ≥ 0 Kč		
Rozdíl (méněpráce) (k odst. 7)	- 0,00 Kč bez DPH		
Cena původních (nahraz.) položek	0,00 Kč bez DPH	Dodatek č. 2	ANO
Cena nových položek	0,00 Kč bez DPH		
POSOUZENÍ:	0 Kč ≥ 0 Kč		
Rozdíl (méněpráce) (k odst. 7)	- 0,00 Kč bez DPH		
Součet všech méněprací (k odst. 7)	- 0,00 Kč bez DPH		

SOUHRNNÁ TABULKA AKTUÁLNÍHO DODATKU

Číslo aktuálního dodatku	2
Celková hodnota všech víceprací (aktuálního dodatku)	+ 454 047,29 Kč bez DPH
Celková hodnota všech méněprací (aktuálního dodatku)	- 294 013,84 Kč bez DPH
Celkové navýšení smluvní ceny (aktuálního dodatku)	160 033,45 Kč bez DPH

SOUHRNNÁ TABULKA VŠECH DODATKŮ

Původní smluvní cena (vstupní)	14 560 969,68 Kč bez DPH
Cena po navýšení z dodatku č. 1	14 774 516,64 Kč bez DPH
Cena po navýšení z dodatku č. 2	14 934 550,09 Kč bez DPH
Současná cena se zahrnutím všech změn (bez DPH)	14 934 550,09 Kč bez DPH

Výpočet provedl/a:

Jiří Kutík