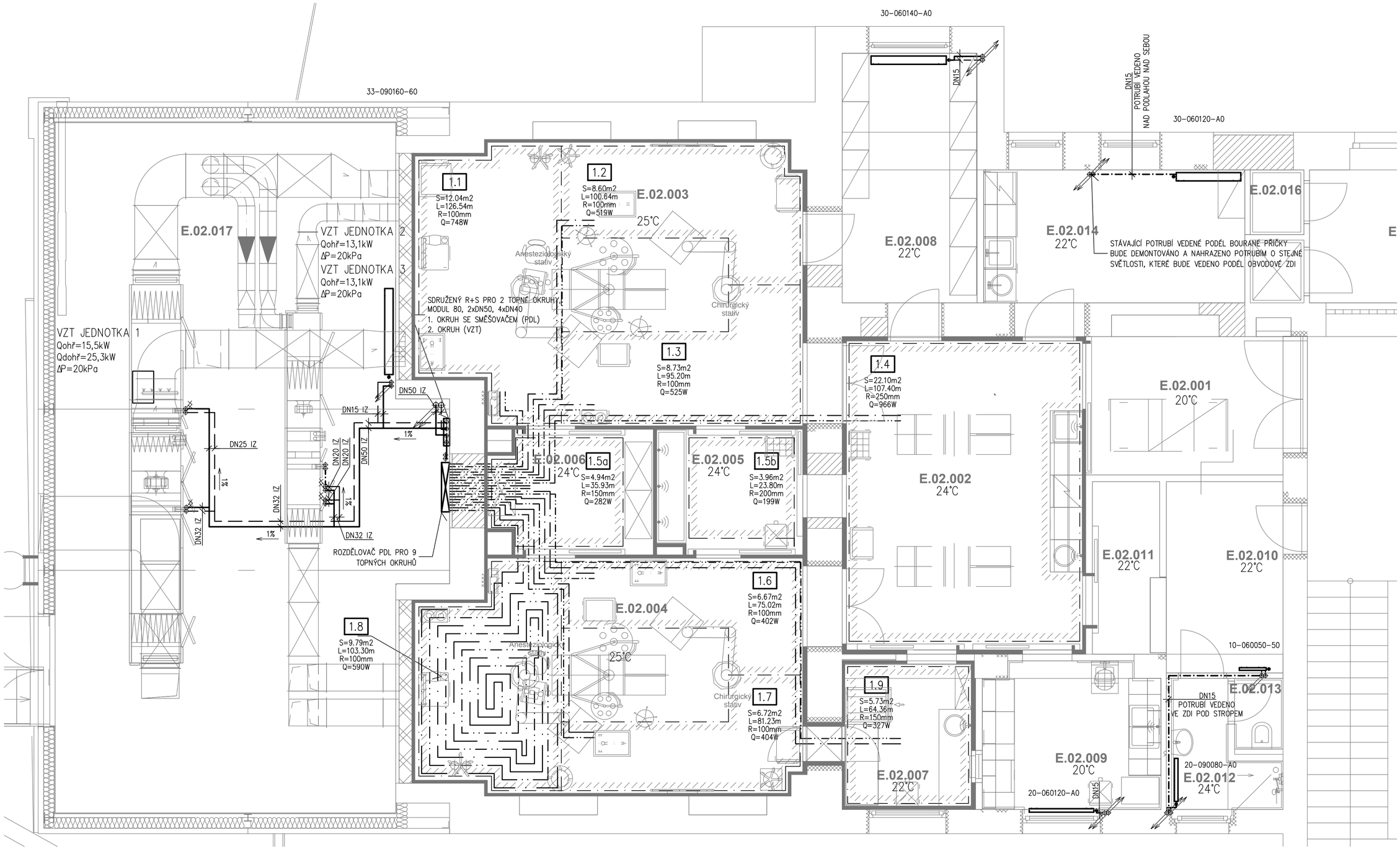

LEGENDA POTRUBÍ A ZAŘÍZENÍ:

VYTÁPĚNÍ – POTRUBÍ PŘÍVODNÍ

VYTÁPĚNÍ – POTRUBÍ ZPĚTNÉ

DESKOVÉ OTOPNÉ TĚLESO

21–060090–A0

- OZNAČENÍ MODELU
- DÉLKA V cm
- VÝŠKA V cm
- TYP PROVEDENÍ

POZNÁMKA

–POTRUBÍ PRO VYTÁPĚNÍ A VZT ZAŘÍZENÍ VEDENÉ POD STROPEM NA TYPOVÝCH KONZOLÁCH A STOUPACÍ POTRUBÍ VEDENÉ VOLNĚ PŘI ZDI BUDE PROVEDENO OCELOVÝM POTRUBÍM SPOJOVANÝM SVAŘOVÁNÍM

–POTRUBNÍ ROZVODY ÚT DO DN 25 BUDOU IZOLOVÁNY TRUBNÍ NÁVLEKOVOU IZOLACÍ, OD DN32 MINERÁLNÍMI POUZDRY S POVRCHOVOU ÚPRAVOU AL FOLIÍ V SOULADU S VYHL. 193/2007 Sb.

–TRUBNÍ PROSTUPY STROPEM BUDOU DOTĚSNĚNY POŽÁRNÍM TMELEM.

–POTRUBÍ BUDOU V PROSTUPECH PO INSTALACI OBETONOVÁNA NEBO OBEZDĚNA.

–NOVÝ ROZVOD VZT POD STROPEM BUDE NAPOJEN ZE STÁVAJÍCÍHO ROZDĚLOVAČE UMÍSTĚNÉHO V TECHNICKÉ MÍSTNOSTI BUDOVY "E".

–PRO VYTÁPĚNÍ JSOU NAVRŽENA OCELOVÁ DESKOVÁ TĚLESA V PROVEDENÍ KLASIK V HIGYENICKÉM PROVEDENÍ PRAVÝM NEBO LEVÝM BOČNÍM PŘIPOJENÍM . PŘIPOJENÍ TĚLES BUDE PROVEDENO NA PŘÍVODU PŘES PŘÍMÝ VENTIL A NA ZPÁTEČCE PŘES PŘÍMÉ ŠROUBENÍ V

–OTOPNÁ TĚLESA BUDOU OPATŘENA TERMOSTATICKOU HLAVICÍ SE ZAJIŠTĚNÍM PROTI ODCIZENÍ

–PŘIPOJENÍ OHŘÍVAČE VZT JEDNOTKY BUDE PROVEDENO POMOCÍ PLNOPRŮTOČNÝCH PANCÉŘOVANÝCH TLAKOVÝCH HADIC DLE MONTÁŽNÍCH POKYNŮ DODAVATELE JEDNOTEK

VEŠKERÉ STÁVAJÍCÍ OTOPNÁ TĚLESA VYTÁPĚCÍ SOUSTAVY BUDOU DEMONTOVÁNY

VZHLEDEM K REKONSTRUKČNÍMU CHARAKTERU PRACÍ JE MOŽNÉ ŽE DOJDE K ODCHYLKÁM OD NAVRŽENÉHO ŘEŠENÍ, ZMĚNY JE TŘEBA KONZULTOVAT S PROJEKTANTEM.

ČÍSLO VÝKRESU:	DATUM REVIZE:	POPIS ZMĚNY:
D.1.4.a-3	2015-03-19	ZMĚNA Z DŮVODU POŽADAVKU HYGIENY
D.1.4.a-3	2015-05-15	ZMĚNA Z DŮVODU DODATEČNÝCH INFORMACÍ

PROJEKTANT ZAŘÍZENÍ PRO VYTÁPĚNÍ STAVEB

Autor projektu :	MEDICOPROJECT s.r.o.	Vedoucí projektant	Ing. Kateřina Fibikarová
Zodpovědný projektant	Jiří Vík	Vypracoval	Matouš Marek
Kraj : Královéhradecký	M.Ú. : Náchod	Investor : Královéhradecký kraj, Pivovarské nám.1245	

JIKA CZ s.r.o.
Rezidence Šatlava
Dlouhá 101-103
Hradec Králové
777 550 375

Akce : Oblastní nemocnice Náchod – rekonstrukce operačních sálů ortopedie

Formát : 4xA4
Datum : 03/2015
Č.zak.: 2015-01-001
Stupeň PD : RDS

Název : PŮDORYS 2.NP

Číslo výkresu : D.1.4.a-3

Měřítko : 1:50