



## II. Vymezení rozsahu změn

Čl.5 odst. 5.2 původní smlouvy se mění a nově zní takto:

5.2 Termíny a místo plnění díla jsou stanoveny následovně:

Zahájení plnění	na Výzvu objednatele k zahájení plnění dle bodu 5.1
Dokončení stavebních prací	nejdéle do 20 týdnů od předání a převzetí staveniště
Zkušební provoz	ihned po dokončení stavebních prací (v maximální délce 3 týdnů)
Předání řádně dokončeného díla (stavby) včetně předání kolaudačního souhlasu nebo pravomocného kolaudačního rozhodnutí	nejdéle do 4 týdnů od dokončení stavebních prací

Místo plnění:	Oblastní nemocnice Jičín a.s., Bolzanova 512, 506 01 Jičín.
---------------	---

Čl. 6 odst. 6.2 původní smlouvy se mění a nově zní takto:

Cena za provedení díla dle článku 4 této smlouvy, v podrobném členění uvedeném v položkovém rozpočtu, jehož úplnost je zaručena, činí

celková cena bez DPH 14 774 516,54 Kč

(slovy: čtrnáct milionů sedm set sedmdesát čtyři tisíce pět set šestnáct korun českých padesát čtyři haléře).

## III. Ustanovení přechodná a závěrečná

1. Tento dodatek nabývá platnosti dnem podpisu oprávněnými zástupci obou smluvních stran, účinnosti nabývá uveřejněním v registru smluv ve smyslu zákona č. 340/2015 Sb., o zvláštních podmínkách účinnosti některých smluv, uveřejňování těchto smluv a o registru smluv (zákon o registru smluv).
2. Smluvní strany shodně prohlašují, že se seznámily s celým obsahem tohoto dodatku včetně jeho příloh a s celým obsahem tohoto dodatku souhlasí. Zároveň prohlašují, že tento dodatek uzavřely svobodně,

vážně, určitě a srozumitelně, nikoliv v tísní či nápadně nevýhodných podmínkách a na důkaz tohoto připojují svoje podpisy.

3. Tento dodatek je ve smyslu § 211 odst. 3 zákona č. 134/2016 Sb. o zadávání veřejných zakázek ve znění pozdějších předpisů v souladu se zákonem č. 300/2008 Sb. o elektronických úkonech a autorizované konverzi dokumentů, ve znění pozdějších předpisů, uzavřen elektronicky.
4. Smluvní strany jsou povinny zajistit, aby v případě jejich rozdělení, sloučení, jakékoliv jiné přeměně nebo převodu práv na dceřiné společnosti byl právní nástupce zavázán stejně jako smluvní strana této smlouvy a aby v takovém případě nedošlo ke zkrácení práv druhé strany.
5. O uzavření tohoto dodatku rozhodl hejtman Královéhradeckého kraje na základě usnesení Rady Královéhradeckého kraje č. RK/6/193/2024.

**Přílohy:**

Příloha č. 1 - Seznam

Příloha č. 2 - Změnový list č. 1

Příloha č. 3 - Změny závazků ze smlouvy

Za objednatele:

V Hradci Králové



Mgr. Martin Červíček

hejtman

Za zhotovitele:

V Hradci Králové



Miloš Andrys,

jednatel

**Oblastní nemocnice Jičín - NOVÝ ZDROJ KYSLÍKU - stavebních práce**

<b>SOD</b>	<b>14 560 969,58 Kč</b>				
dod.č. 1	213 546,96 Kč	4	0,00 Kč		
		5	0,00 Kč	213 546,96 Kč	
	213 546,96 Kč	6	213 546,96 Kč		
		7	- Kč		
<b>Celkem</b>	<b>14 774 516,54 Kč bez DPH</b>				

označení ZL	Popis	vícepráce	méně práce	celkem	dodatek č.	odstavec	cena celkem	dopad do termínu
<b>06/24</b>								
001	Rozšíření základových konstrukcí z důvodu s jednocení výšky založení objektu se sousedící budovou garáží (podzemní kolektor)	213 546,96	0,00	<b>213 546,96 Kč</b>	<b>1</b>	6	<b>213 546,96 Kč</b>	<b>4 týdny</b>

4	0,00	0,00	0,00
5	0,00	0,00	0,00
6	213 546,96	0,00	213546,96
7	- Kč	- Kč	0,00

# ZMĚNOVÝ LIST

Změna založení budovy

001

Stavba:	Oblastní nemocnice Jičín – NOVÝ ZDROJ KYSLÍKU – stavební práce		
Objekt:	SO 01 NOVÝ ZDROJ KYSLÍKU		
Předkládá:	ELEKTRO MOSEV spol. s r.o., Vážní 1171, 500 03 Hradec Králové	Datum:	11.4.2024

Odesláno / předáno:		Přílohy / počet listů	
poštou	<input type="checkbox"/>	1) Položkový rozpočet změny	3 listů
e-mailem	<input checked="" type="checkbox"/>	2) Projektové podklady	3 listů, výkresů
osobně	<input type="checkbox"/>	3) Fotodokumentace a ostatní přílohy	4 listů

## 1 Technický popis změny:

### 1.1 Popis původního řešení:

Dle projektové dokumentace.

### 1.2 Popis nového řešení:

Provedení základů objektu pro kyslík na stejnou výškovou úroveň jako jsou okolní budovy (garáže).

## 2 Zdůvodnění změny:

Z důvodu zjištěných při výkopových pracích v návaznosti na okolní objekt garáží, bylo třeba provést sjednocení výškového založení nového objektu na stejnou úroveň. Pod objektem garáží se nachází podzemní kolektor, proto bylo třeba zvětšit základové konstrukce včetně zemních prací.

Jedná se o změny, jejíž potřeba vznikla v důsledku okolností, které zhotovitel jednající s náležitou péčí nemohl předvídat.

Změna nemění celkovou povahu veřejné zakázky.

3 Vliv na dopracování projektové dokumentace:	<input checked="" type="checkbox"/>	ANO	<input type="checkbox"/>	NE
---	-------------------------------------	-----	--------------------------	----

4 Dopad do smluvních termínů:	<input checked="" type="checkbox"/>	ANO	<input type="checkbox"/>	NE
-------------------------------	-------------------------------------	-----	--------------------------	----

4 týdny

5 Náklady:	Cena méněprací (odpočet):	-		bez DPH
	Cena víceprací (přípočet):	+	213 546,96 Kč	bez DPH
	<b>Výsledná změna ceny:</b>		<b>213 546,96 Kč</b>	bez DPH

## 6 Schválil:

za zhotovitele:	za TDS:	za TDS - specialistu:	za AD:	za uživatele:	za objednatele:
ELEKTRO MOSEV spol. s r.o.	ERV s.r.o. - Martin Hynek		Ing. Ondřej Fabián	ON Jičín a. s.	Královéhradecký kraj

# REKAPITULACE ČLENĚNÍ SOUPISU PRACÍ

Stavba:

NOVÝ ZDROJ KYSLÍKU - změny

Objekt:

**ZL001 - Zemní práce a zák...**

Místo:

Datum:

24. 1. 2024

Zadavatel:

KRÁLOVÉHRADECKÝ KRAJ

Projektant:

KANIA s.r.o.

Zhotovitel:

ELEKTRO MOSEV spol.s r.o.,Vážní 1171,500 03, HK

Zpracovatel:

Kód dílu - Popis

Cena celkem [CZK]

## Náklady ze soupisu prací

**213 546,96**

HSV - Práce a dodávky HSV

213 546,96

1 - Zemní práce

16 426,03

2 - Zakládání

111 247,09

9 - Ostatní konstrukce a práce, bourání

26 124,00

997 - Přesun sutě

49 676,47

998 - Přesun hmot

10 073,37

# SOUPIS PRACÍ

Stavba:

NOVÝ ZDROJ KYSLÍKU - změny

Objekt:

ZL001 - Zemní práce a zák...

Místo:

Datum: 24. 1. 2024

Zadavatel:

KRÁLOVÉHRADECKÝ KRAJ

Projektant:

KANIA s.r.o.

Zhotovitel:

ELEKTRO MOSEV spol.s r.o.,Vážní 1171,500 03, HK

Zpracovatel:

PČ	Typ	Kód	Popis	MJ	Množství	J.cena [CZK]	Cena celkem [CZK]	Cenová soustava
----	-----	-----	-------	----	----------	--------------	-------------------	-----------------

## Náklady soupisu celkem

**213 546,96**

D HSV

Práce a dodávky HSV

**213 546,96**

D 1

Zemní práce

**16 426,03**

1	K	132351253	Hloubení rýh nezapažených š do 2000 mm v hornině třídy těžitelnosti II skupiny 4 objem do 100 m3 strojně	m3	11,200	611,80	6 852,16	SOD
	PP		Hloubení rýh nezapažených š do 2000 mm v hornině třídy těžitelnosti II skupiny 4 objem do 100 m3 strojně					
	VV		"spodní stavba - hlubší výkop" 56*2*0,1		11,200			
	VV		Součet		11,200			
2	K	162751137	Vodorovné přemístění přes 9 000 do 10000 m výkopku/sypaniny z horniny třídy těžitelnosti II skupiny 4 a 5	m3	11,200	310,65	3 479,28	SOD
	PP		Vodorovné přemístění přes 9 000 do 10000 m výkopku/sypaniny z horniny třídy těžitelnosti II skupiny 4 a 5					
	VV		"spodní stavba - hlubší výkop" 56*2*0,1		11,200			
	VV		Součet		11,200			
3	K	162751139	Příplatek k vodorovnému přemístění výkopku/sypaniny z horniny třídy těžitelnosti II skupiny 4 a 5 ZKD 1000 m přes 10000 m	m3	112,000	23,37	2 617,44	SOD
	PP		Příplatek k vodorovnému přemístění výkopku/sypaniny z horniny třídy těžitelnosti II skupiny 4 a 5 ZKD 1000 m přes 10000 m					
	VV		11,2*10 "Přepočtené koeficientem množství"		112,000			
	VV		Součet		112,000			
4	K	17120123R	Poplatek za uložení navážek, zeminy a kamení na skládce (skládkovné)	m3	11,200	290,70	3 255,84	SOD
	PP		Poplatek za uložení navážek, zeminy a kamení na skládce (skládkovné)					
	VV		"spodní stavba - hlubší výkop" 56*2*0,1		11,200			
	VV		Součet		11,200			
5	K	171251201	Uložení sypaniny na skládky nebo meziskládky	m3	11,200	19,76	221,31	SOD
	PP		Uložení sypaniny na skládky nebo meziskládky					
	VV		"spodní stavba - hlubší výkop" 56*2*0,1		11,200			
	VV		Součet		11,200			

D 2

Zakládání

**111 247,09**

6	K	27436182R	Výztuž základových pasů ze ztraceného bednění betonářskou ocelí 10 505 (R)	t	0,623	60 895,00	37 937,59	SOD
	PP		Výztuž základových pasů ze ztraceného bednění betonářskou ocelí 10 505 (R)					
	VV		"spodní stavba" 25*17,5/1000		0,438			
	VV		"spodní stavba doplnění vertikální výztuže" 300*0,617/1000		0,185			
	VV		Součet		0,623			
7	K	279113145	Základová zeď tl přes 300 do 400 mm z tvárnice ztraceného bednění včetně výplně z betonu tř. C 20/25	m2	25,000	2 346,50	58 662,50	SOD
	PP		Základová zeď tl přes 300 do 400 mm z tvárnice ztraceného bednění včetně výplně z betonu tř. C 20/25					
	VV		"spodní stavba" 25*1		25,000			
	VV		Součet		25,000			
8	K	279311115	Postupné podbetonování základového zdiva prostým betonem bez zvláštních nároků na prostředí tř. C 20/25	m3	2,000	7 323,50	14 647,00	CS ÚRS 2024 01x0,97
	PP		Postupné podbetonování základového zdiva jakékoliv tloušťky, bez výkopu, bez zapažení a bednění z betonu prostého bez zvláštních nároků na prostředí tř. C 20/25					
	VV		"výplnění kaverny" 2		2,000			
	VV		Součet		2,000			

D 9

Ostatní konstrukce a práce, bourání

**26 124,00**

9	K	961044111	Bourání základů z betonu prostého	m3	5,498	3 899,40	21 438,90	CS ÚRS 2024 01x0,97
	PP		Bourání základů z betonu prostého					
	VV		"2.základová deska" 8,085*3,4*0,2		5,498			
	VV		Součet		5,498			
10	K	967042714	Odsekání zdiva z kamene nebo betonu plošné tl do 300 mm	m2	3,500	1 338,60	4 685,10	CS ÚRS 2024 01x0,97
	PP		Odsekání zdiva z kamene nebo betonu plošné, tl. do 300 mm					
	VV		"základový pás" 2,5		2,500			
	VV		"základová patka" 1		1,000			
	VV		Součet		3,500			

D 997

Přesun sutě

**49 676,47**

11	K	997013211	Vnitrostaveništní doprava suti a vybouraných hmot pro budovy v do 6 m ručně	t	13,621	959,50	13 069,35	SOD
	PP		Vnitrostaveništní doprava suti a vybouraných hmot pro budovy v do 6 m ručně					

PČ	Typ	Kód	Popis	MJ	Množství	J.cena [CZK]	Cena celkem [CZK]	Cenová soustava
12	K	997013631	Poplatek za uložení na skládce (skládkovné) stavebního odpadu smíšeného kód odpadu 17 09 04	t	13,621	1 805,00	24 585,91	SOD
	PP		Poplatek za uložení na skládce (skládkovné) stavebního odpadu smíšeného kód odpadu 17 09 04					
13	K	997321511	Vodorovná doprava suti a vybouraných hmot po suchu do 1 km	t	13,621	131,10	1 785,71	SOD
	PP		Vodorovná doprava suti a vybouraných hmot po suchu do 1 km					
14	K	997321519	Příplatek ZKD 1 km vodorovné dopravy suti a vybouraných hmot po suchu	t	272,420	29,07	7 919,25	SOD
	PP		Příplatek ZKD 1 km vodorovné dopravy suti a vybouraných hmot po suchu					
	VV		13,621*20		272,420			
15	K	997321611	Nakládání nebo překládání suti a vybouraných hmot	t	13,621	170,05	2 316,25	SOD
	PP		Nakládání nebo překládání suti a vybouraných hmot					
	D	998	Přesun hmot				10 073,37	
16	K	998011001	Přesun hmot pro budovy zděné v do 6 m	t	28,581	352,45	10 073,37	SOD
	PP		Přesun hmot pro budovy zděné v do 6 m					



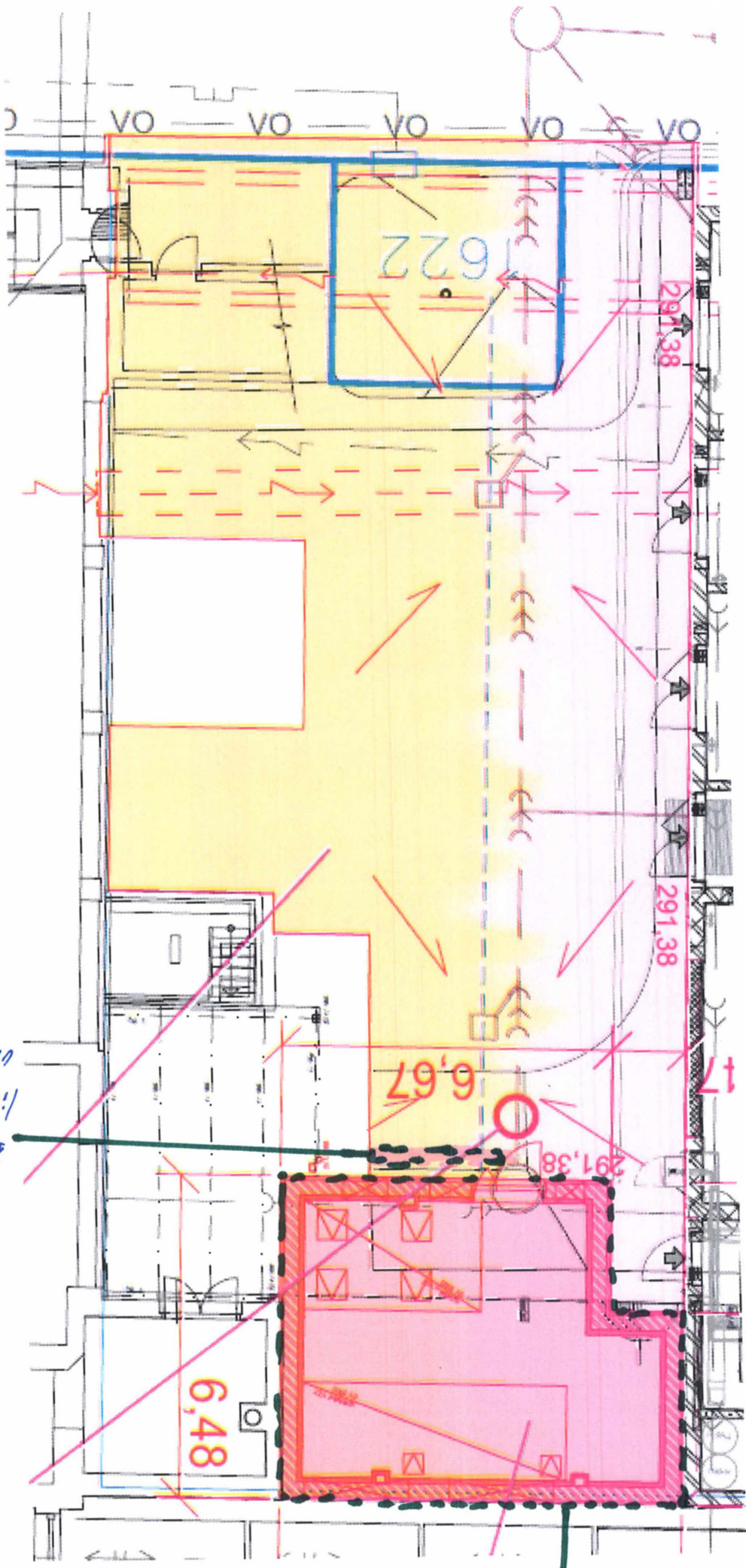

6  
 1. izk. bod. p.  
 viz. zápis v SD

Změna zakládek! viz. zápis v SD

05.5.24

Pověř. Ing. J. J. J.  
 Pověř. Ing. J. J. J.  
 Pověř. Ing. J. J. J.  
 Pověř. Ing. J. J. J.  
 Pověř. Ing. J. J. J.

APS:

Projekt: Jaso de

Pracovní 3. pos. 400-400

Pracovní 2. pos. 400-400

Pracovní 1. pos. 400-400

Závěr:

schvá.

číslo 10/15

číslo 40

60-40

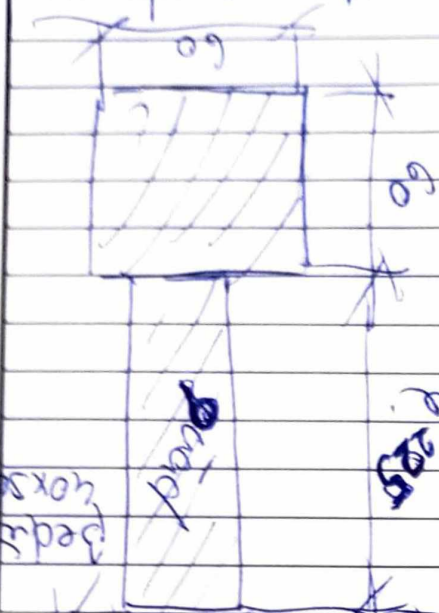

Pověř. Ing. J. J. J.  
 Pověř. Ing. J. J. J.  
 Pověř. Ing. J. J. J.

APS:

05.5.24

APS:

číslo 10/15

číslo 40

číslo 40

Pověř. Ing. J. J. J.  
 Pověř. Ing. J. J. J.  
 Pověř. Ing. J. J. J.



Datum

Denní záznamy stavby

10.9.24.

Počasí: deštivo, přetáhlý 6°C  
 Pracovní doba 7:00 - 17:00  
 Pracovní k. Mosev  
 Práce: zavázání ústi základů kotev  
 zavázání Betónovým veškerým.

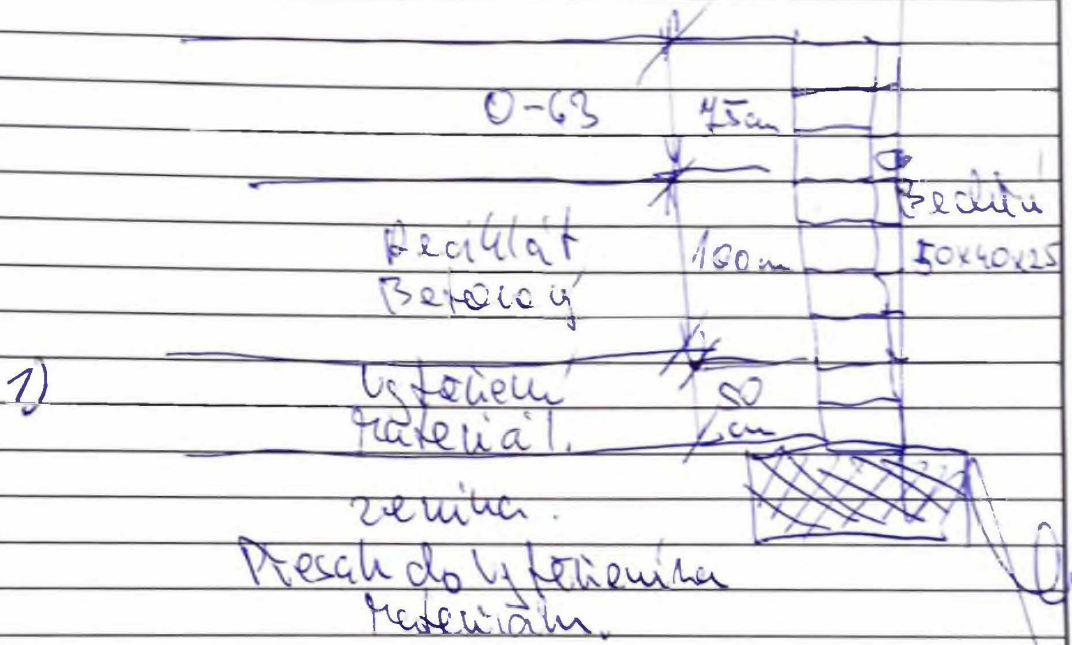

Zápis ZDS: 1) objem rebarů vyčísleno  
 z 2Kvín plochy min (5x17x0,2=0,2)  $\frac{17m^3}{70}$

14.9.24

Počasí: slunečno 16°C  
 Pracovní doba 7:00 - 17:00  
 Pracovní k. Mosev  
 Práce: vytváření materiálu ústi základů  
 zavázání. Kolovoz cca 184. polštářky (kotev)

Zápis ZDS

Zápis ZDS 12.9.2024

70) opatření upřesňuje se reparační  
 stěží registrovaná zvládnutá sádková  
 objektiv - postkova!!!  
 Práci: obecně napravit!!!











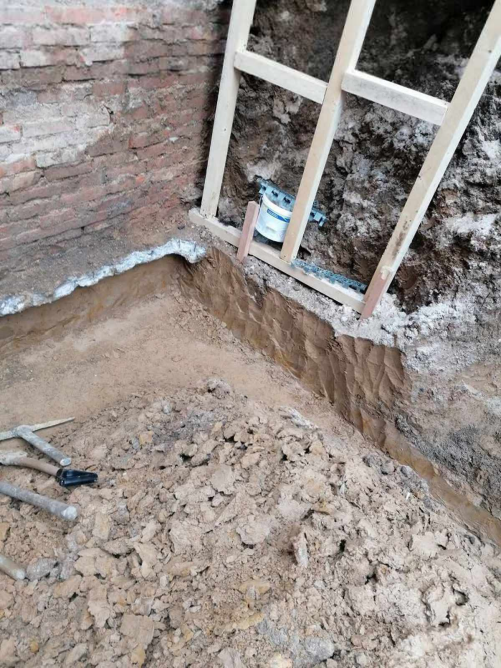

# ZMĚNY ZÁVAZKŮ ZE SMLOUVY

(ve smyslu § 222 zákona č. 134/2016 Sb. - Zákona o zadávání veřejných zakázek)

Název veřejné zakázky:

Oblastní nemocnice Jičín - NOVÝ ZDROJ KYSLÍKU - stavebních práce

## § 222 - TABULKA K ODSTAVCI 4

Původní smluvní cena (vstupní)	14 560 969,58 Kč bez DPH		
Vyhradil si zadavatel právo na vyhrazené změny závazku (opce)?	NE		
Druh veřejné zakázky	stavební práce		
Vícepráce (k odst. 4)	+ 0,00 Kč bez DPH	Dodatek č. 1	ANO
Méněpráce (k odst. 4)	- 0,00 Kč bez DPH		
		Dodatek č. 2	NE
Součet všech víceprací (k odst. 4)	+ 0,00 Kč bez DPH	<b>POSOUZENÍ:</b> Nejedná se o podstatnou změnu závazku.	
Součet všech méněprací (k odst. 4)	- 0,00 Kč bez DPH		
Změna závazku ze smlouvy (absolutní hodnota)	0,00 Kč bez DPH		
a) (Změna ZzS) < (limit nadlimitní VZ)	0 Kč < 135 348 000 Kč		
b) (Změna ZzS / Smluvní cena) < 15 %	0,00 % < 15,00 %		

## § 222 - TABULKA K ODSTAVCI 5

Smluvní cena	14 560 969,58 Kč bez DPH		
Vícepráce (k odst. 5)	+ 0,00 Kč bez DPH	Dodatek č. 1	ANO
Méněpráce (k odst. 5)	- 0,00 Kč bez DPH		
Součet všech víceprací (k odst. 5)	+ 0,00 Kč bez DPH		
Součet všech méněprací (k odst. 5)	- 0,00 Kč bez DPH		

## § 222 - TABULKA K ODSTAVCI 6

Smluvní cena	14 560 969,58 Kč bez DPH		
Vícepráce (k odst. 6)	+ 213 546,96 Kč bez DPH	Dodatek č. 1	ANO
Méněpráce (6) související s vícepracemi	- 0,00 Kč bez DPH		
Méněpráce (6) nesouvisející s vícepracemi	- 0,00 Kč bez DPH		
Součet všech víceprací (k odst. 6)	+ 213 546,96 Kč bez DPH		
Součet všech méněprací (k odst. 6) souvisejících s vícepracemi	- 0,00 Kč bez DPH		
Součet všech méněprací (k odst. 6) nesouvisejících s vícepracemi	- 0,00 Kč bez DPH		



### § 222 - NAVÝŠENÍ = SOUHRN Z ODST. 5 A 6

<b>Smluvní cena</b>		<b>14 560 969,58 Kč bez DPH</b>	
(5)	Všechny vícepráce (k odst. 5)	+ 0,00 Kč bez DPH	
	Všechny méněpráce (k odst. 5) související s vícepracemi	- 0,00 Kč bez DPH	
(6)	Všechny vícepráce (k odst. 6)	+ 213 546,96 Kč bez DPH	
	Všechny méněpráce (k odst. 6) související s vícepracemi	- 0,00 Kč bez DPH	
<b>Navýšení - souhrn z odst. 5, 6 (vícepráce po odečtení méněprací)</b>		<b>213 546,96 Kč bez DPH</b>	<b>POSOUZENÍ:</b> <b>Navýšení nepřekročí 30 %.</b>
(9)	<b>(Navýšení / Smluvní cena) ≤ 30 %</b>	<b>1,47 % ≤ 30,00 %</b>	

### § 222 - TABULKA K ODSTAVCI 7

Cena původních (nahraz.) položek	0,00 Kč bez DPH	<b>Dodatek č. 1</b>	<b>ANO</b>
Cena nových položek	0,00 Kč bez DPH		
<b>POSOUZENÍ:</b>	<b>0 Kč ≥ 0 Kč</b>		
<b>Rozdíl (méněpráce) (k odst. 7)</b>	<b>- 0,00 Kč bez DPH</b>		
<b>Součet všech méněprací (k odst. 7)</b>	<b>- 0,00 Kč bez DPH</b>		

### SOUHRNNÁ TABULKA AKTUÁLNÍHO DODATKU

<b>Číslo aktuálního dodatku</b>	<b>1</b>
<b>Celková hodnota všech víceprací (aktuálního dodatku)</b>	<b>+ 213 546,96 Kč bez DPH</b>
<b>Celková hodnota všech méněprací (aktuálního dodatku)</b>	<b>- 0,00 Kč bez DPH</b>
<b>Celkové navýšení smluvní ceny (aktuálního dodatku)</b>	<b>213 546,96 Kč bez DPH</b>

### SOUHRNNÁ TABULKA VŠECH DODATKŮ

<b>Původní smluvní cena (vstupní)</b>	<b>14 560 969,58 Kč bez DPH</b>
<b>Cena po navýšení z dodatku č. 1</b>	<b>14 774 516,54 Kč bez DPH</b>
<b>Současná cena se zahrnutím všech změn (bez DPH)</b>	<b>14 774 516,54 Kč bez DPH</b>

Výpočet provedl/a:  Jiří Kutík