ŘEZ A1

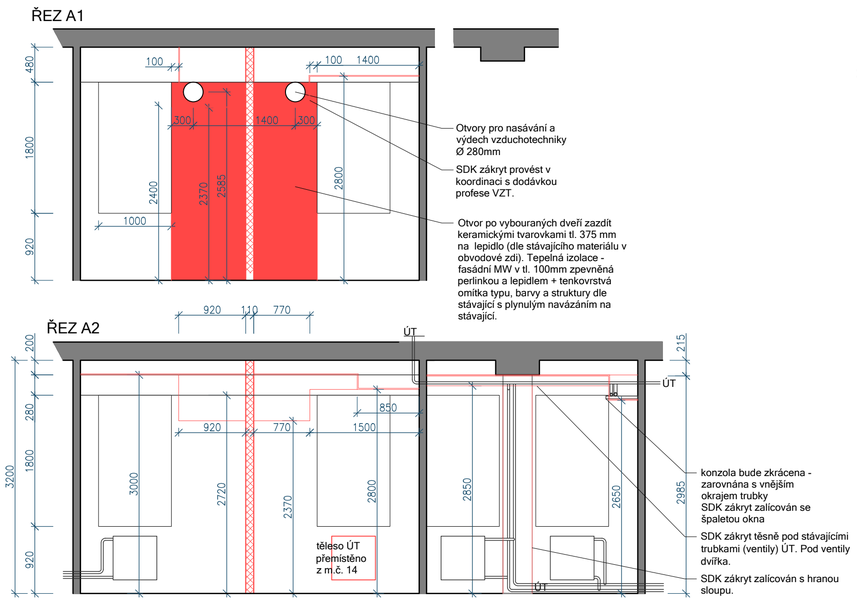

Pokoje záchranářů
- SDK podhledy

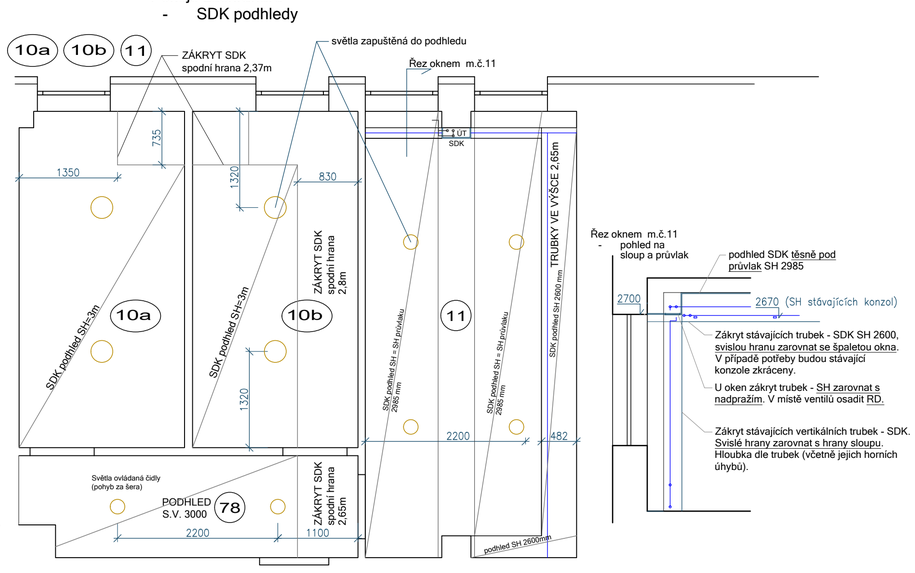

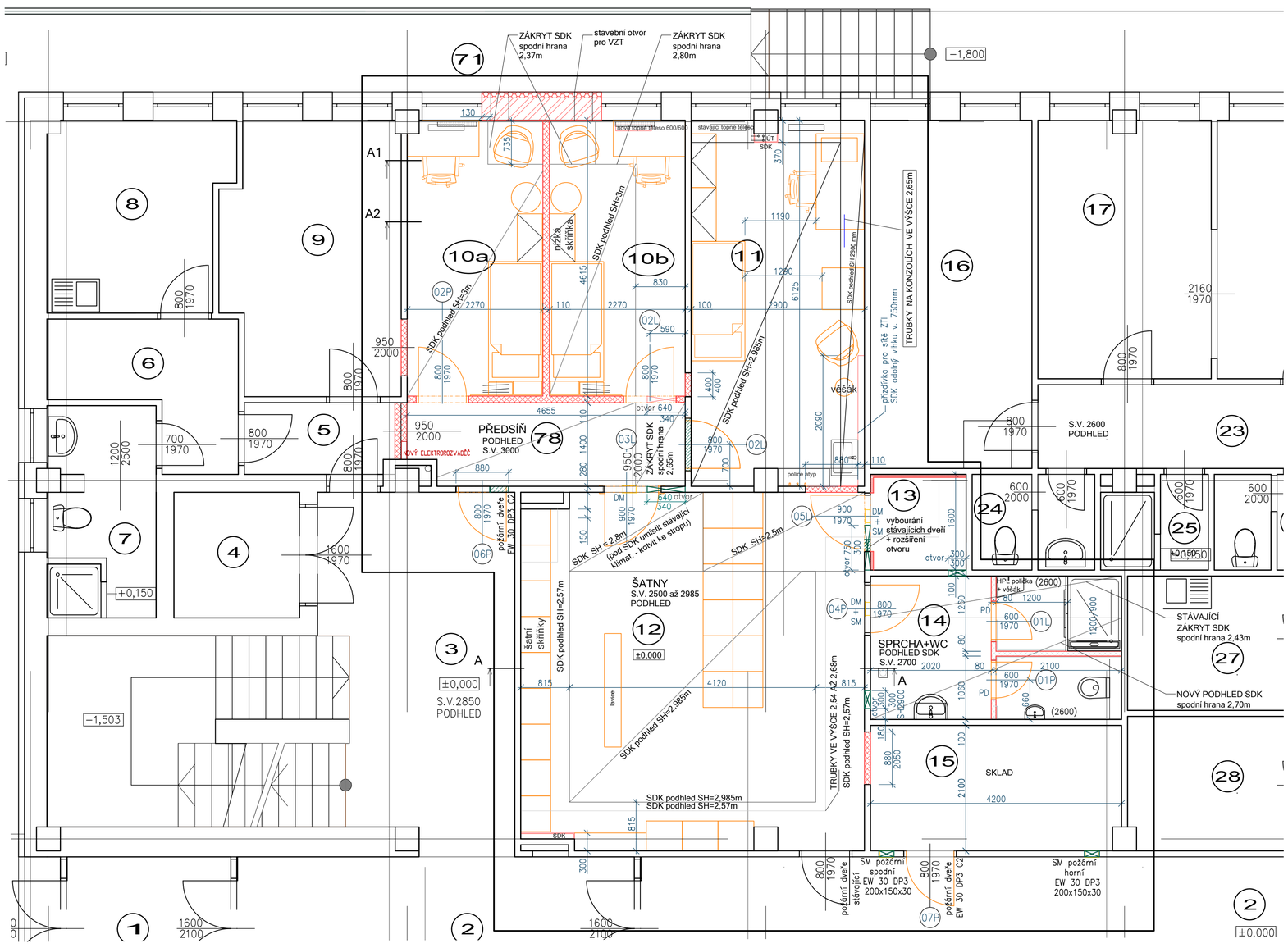

LEGENDA UPRAVOVANÝCH MÍSTNOSTÍ :

ČÍSLO MÍSTN.	NÁZEV MÍSTNOSTI	PLOCHA (m^2)	S.V. (mm)	POVRCH. ÚPRAVA PODLAHY STÁVAJÍCÍ – K VYBOURÁNÍ	NOVÁ PODLAHA (SKLADBA)	ÚPRAVA STĚN	PODHLED / sv. výška (m)
10a	POKOJ ZÁCHRANÁŘE	10,48	3000	KERAMICKÁ DLAŽBA (ve dvou vrstvách)	VINYL (P02)	VÝMALBA	SDK (VÍCEÚROVŇOVÝ) 2,37 až 3
10b	POKOJ ZÁCHRANÁŘE	10.48	3000	KERAMICKÁ DLAŽBA (ve dvou vrstvách)	VINYL (P02)	VÝMALBA	SDK (VÍCEÚROVŇOVÝ) 2,37 až 3
11	POKOJ ZÁCHRANÁŘE	17,55	2985	KERAMICKÁ DLAŽBA	VINYL (P02)	VÝMALBA	SDK (VÍCEÚROVŇOVÝ) 2,65 až 2,985
12	ŠATNA ZÁCHRANÁŘŮ	34,16	3480	CELOPLOŠNĚ LEPENÉ PVC NA BETON.PODKLADU	VINYL (P01)	VÝMALBA	SDK (VÍCEÚROVŇOVÝ) 2,5 až 2,985
13	TECHN. MÍSTNOST VZT	2,56	3480	KERAMICKÁ DLAŽBA	KERAMICKÁ DLAŽBA (stávající)	POUZE ÚPRAVA STĚN V ČÁSTI ZAČIŠTĚNÍ OTVORŮ – viz. Pozn. I.	
14	SOCIÁLNÍ ZÁZEMÍ	10,08	3480	KERAMICKÁ DLAŽBA	KERAMICKÁ DLAŽBA (P03)	KERAMICKÝ OBKLAD/VÝMALBA	SDK (VÍCEÚROVŇOVÝ) 2,5 až 2,985
15	SKLAD	8,76	3480	KERAMICKÁ DLAŽBA	KERAMICKÁ DLAŽBA (stávající)	POUZE ÚPRAVA STĚN V ČÁSTI DOZDÍVKY A ZAČIŠTĚNÍ OTVORŮ – viz. Pozn. I.	
78	PŘEDSÍŇ	6,29	3480	KERAMICKÁ DLAŽBA (ve dvou vrstvách)	VINYL (P02)	VÝMALBA	SDK (VÍCEÚROVŇOVÝ) 2,5 až 2,985

Pozn. I. (stěny) : Povrchová úprava nových vyzdívek z porobetonu – perlinka na lepidlo, štuk, výmalba. Povrchová úprava nových vyzdívek z keramických tvarovek – jádrová omítka, štuk, výmalba.

Pozn. II. (podlahy) : V m.č. 10a, 10b, 78 bude vybourána stávající dlažba (kladena ve dvou vrstvách) včetně očistné zóny u vstupu bývalé lékárny. V podlaze je v chráničce vedení slaboproudu – bourat až po demontáži (odstranění kabelů) nebo v kooperaci s demontáží. Hrubé nerovnosti ručně přestěrkovat, po té upravit vyrovnávací vrstvou litou.

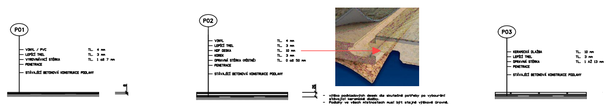

LEGENDA MATERIÁLŮ

- STÁVAJÍCÍ ZDIVO bourané
- Vybourání otvoru pro VZT
- Otvor pro VZT v novém zdivu
- NOVÉ ZDIVO z porobetonových tvárnic na lepidlo
- TEPELNÁ IZOLACE – fasádní desky z MW tl.100mm
- AKUSTICKÝ OBKLAD MW krytý 2x SDK viz.Souhrnná technická zpráva
- ZDIVO Z KERAM. TVAROVEK 375mm na příslušné lepidlo dle systému

ŘEZ A

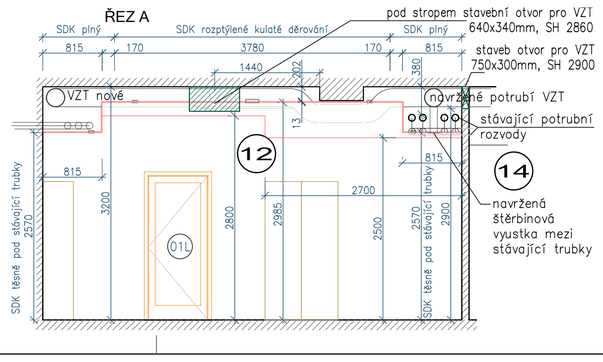

PROFESE **ARCHITEKTONICKO-STAVEBNÍ ŘEŠENÍ**		ATELIER 11 HRADEC KRÁLOVÉ s.r.o. JIŽNÍ 870 500 03 HRADEC KRÁLOVÉ
ZODPOVĚDNÝ PROJEKTANT	ING. TOMÁŠ MRÁZEK	
VYPRACOVAL	VERA ŠTĚPÁNOVÁ	
HLAVNÍ PROJEKTANT	ING. TOMÁŠ MRÁZEK	
STAVEBNÍ ŘEŠENÍ	VERA ŠTĚPÁNOVÁ	
STAVEBNÍK	ZZS KHK, Hradecká 1690, 500 12 Hradec Králové 12	

STAVBA
ZZS KHK - Budova Hradecká 1690/2A, 500 12 Hradec Králové – stavební úpravy místností záchranářů

ČÍS.ZAKÁZKY	0872/16/0
DRUH PROJEKTU	DPS
DATUM	10/2023
FORMÁT A4	6
MĚŘÍTKO	1 : 50
REVIZE	

NÁZEV VÝKRESU: PŮDORYS 1.NP - POKOJE ZÁCHRANÁŘŮ

ČÁST: **D.1.1**

Č. VÝKRESU: **AR04**