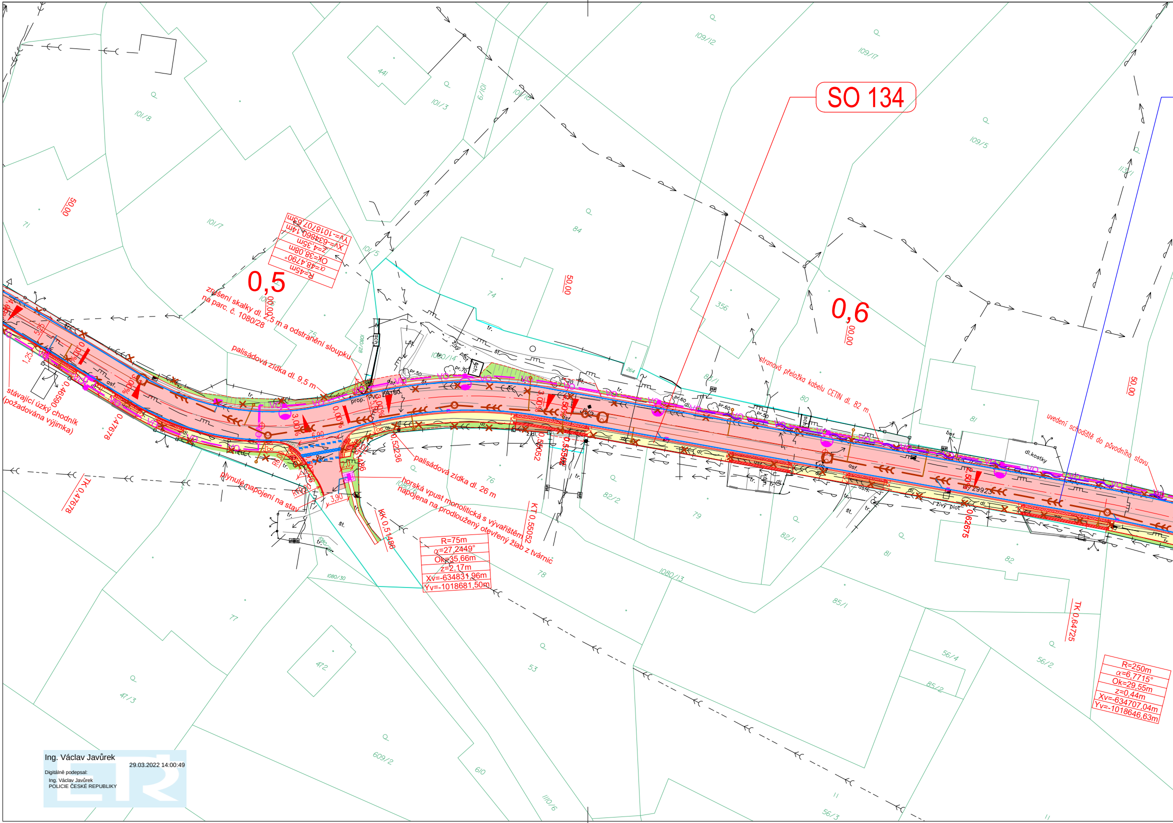
SO 134
0,5
0,6
R=45m
α=48,4790°
Ok=38,08m
z=4,35m
Xv=-634860,14m
Yv=-1018707,63m
zrušení skalky dl. 2,5 m a odstranění sloupku
na parc. č. 1080/28
palisádová zídka dl. 9,5 m
stávající úzký chodník
(požadována výjimka)
0,46590
0,47678
TK 0,47678
plynulé napojení na stav
prop. PVC DN100
0,52236
palisádová zídka dl. 26 m
horská vpust monolitická s vývařištěm
napojena na prodloužený otevřený žlab z tvárnic
KK 0,51486
KT 0,55052
0,55052
R=75m
α=27,2449°
Ok=35,66m
z=2,17m
Xv=-634831,96m
Yv=-1018681,50m
stranová přeložka kabelu CETIN dl. 82 m
uvedení schodiště do původního stavu
0,62675
TK 0,64725
R=250m
α=6,7715°
Ok=29,55m
z=0,44m
Xv=-634707,04m
Yv=-1018646,63m
50,00
00,00
5,25
1,25
3,90
2,0
3,00%
0,00%
VO
asf.
dl.
tr.
št.
sch.
pr.50
pr.60
pr.70
živý plot
bet.
dl.kostky
z.dl.
101/8
101/7
101/5
101/6
101/3
101/9
101/10
101/14
441
71
75
74
76
77
78
79
80
80/1
81
82
82/1
82/2
84
85/1
85/2
109/12
109/17
109/5
113/1
264
356
472
47/3
53
56/2
56/3
56/4
609/2
610
1080/13
1080/26
1080/28
1080/30
1110/6
11

Ing. Václav Javůrek
29.03.2022 14:00:49
Digitálně podepsal:
Ing. Václav Javůrek
POLICIE ČESKÉ REPUBLIKY

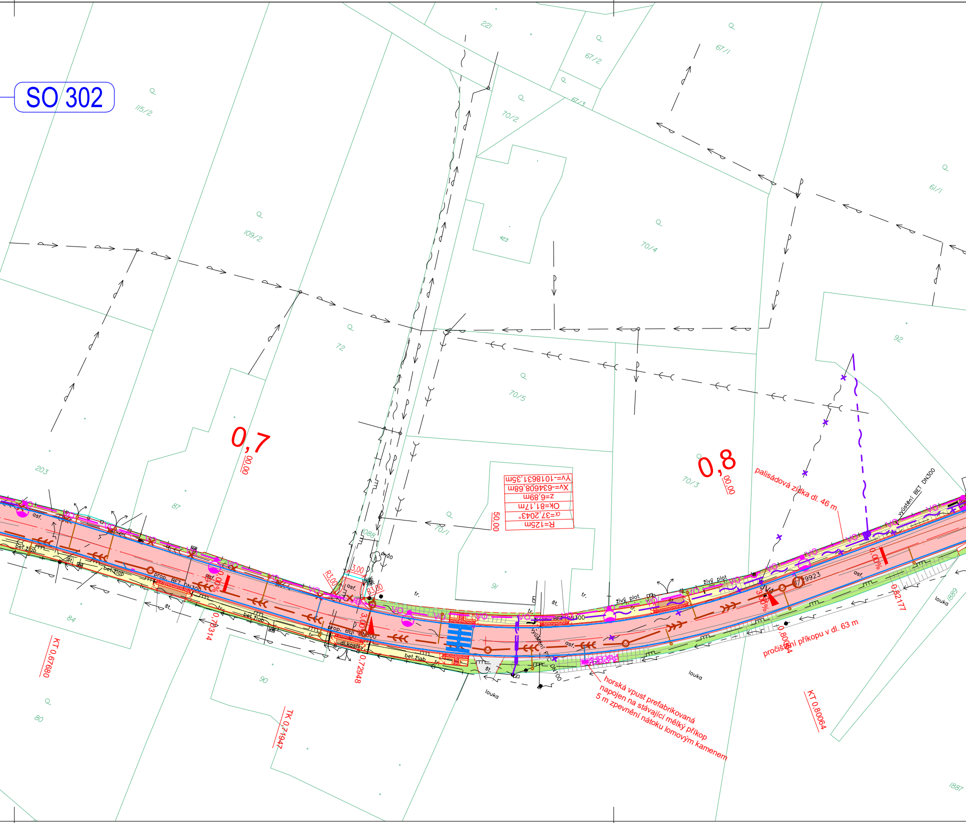
SO 302
0,7
00,00
0,8
00,00
Yv=-1018631,35m
Xv=-634608,68m
z=6,89m
Ok=81,17m
α=37,2043°
R=125m
50,00
palisádová zídka dl. 46 m
vyústění BET DN300
pročištění příkopu v dl. 63 m
horská vpust prefabrikovaná
napojen na stávající mělký příkop
5 m zpevnění nátoku lomovým kamenem
KT 0,67680
0,70314
TK 0,71947
0,72948
0,79923
0,80064
0,82177
KT 0,80064
3,00%
3,00
R3,00
0,00%
prop. BET DN300
BET DN300
dl.kostky
bet.žlab
asf.
št.
tr.
živý plot
louka
vyústění PVC DN100
115/2
109/2
72
70/5
70/4
70/3
70/2
70/1
67/1
67/2
67/3
221
423
61/1
92
91
90
87
84
80
203
1088
1889
1887

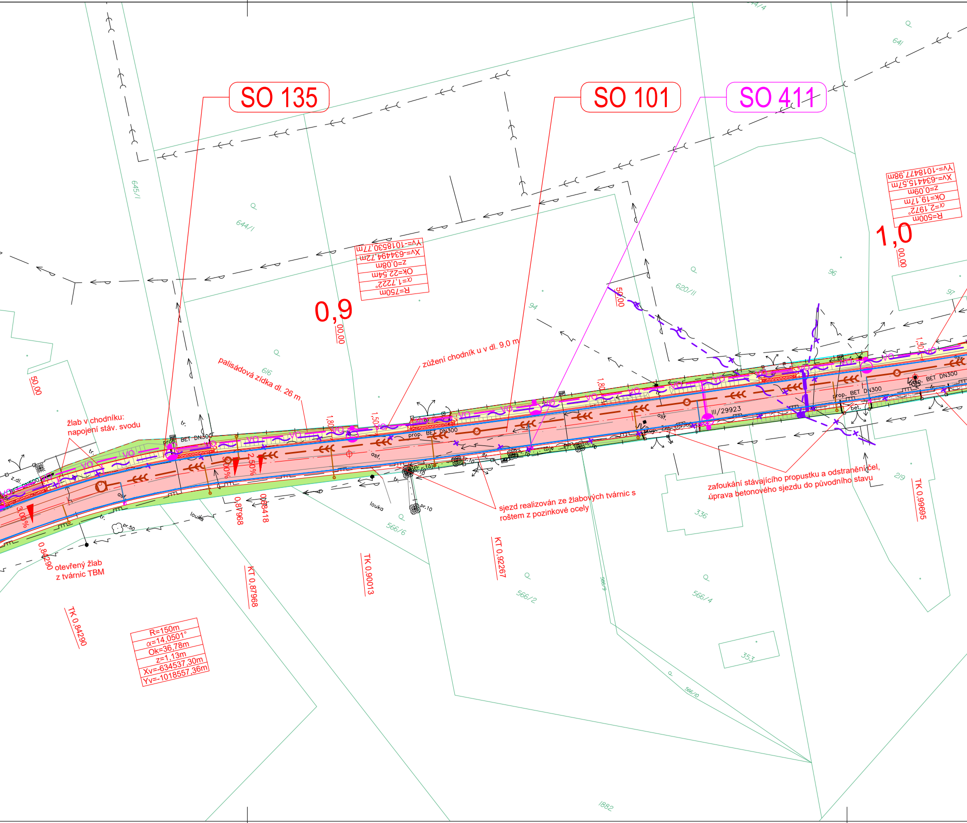
SO 135
SO 101
SO 411
0,9
1,0
00,00
50,00
R=750m
α=1,7222°
OK=22,54m
z=0,08m
Xv=-634494,72m
Yv=-1018530,77m
R=500m
α=2,1972°
OK=19,17m
z=0,09m
Xv=-634415,57m
Yv=-1018477,98m
palisádová zídka dl. 26 m
zúžení chodník u v dl. 9,0 m
žlab v chodníku:
napojení stáv. svodu
otevřený žlab
z tvárnic TBM
sjezd realizován ze žlabových tvárnic s
roštem z pozinkové ocely
zafoukání stávajícího propustku a odstranění čel,
úprava betonového sjezdu do původního stavu
R=150m
α=14,0501°
Ok=36,78m
z=1,13m
Xv=-634537,30m
Yv=-1018557,36m
TK 0,84290
0,84290
KT 0,87968
0,87968
0,88418
TK 0,90013
KT 0,92267
TK 0,99695
III/29923
3,00%
2,50%
1,80
1,50
prop. BET DN300
z.dl.
BET DN500
asf.
bet.
tr.
louka
túje
pr.50
pr.10
VO
645/1
644/1
616
620/11
94
96
97
641
566/6
566/2
566/4
566/9
566/10
336
353
219
1882

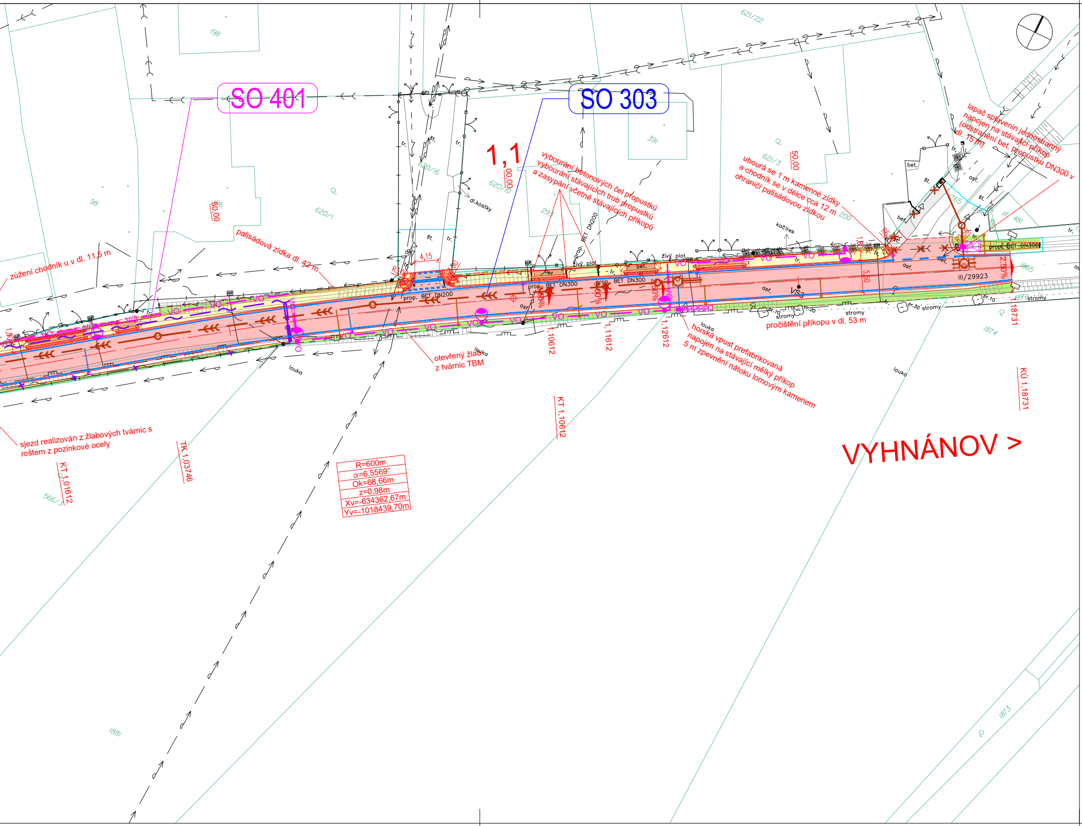
SO 401
SO 303
1,1
vybourání betonových čel propustků
vybourání stávajících trub propustků
a zasypání včetně stávajících příkopů
ubourá se 1 m kamenné zídky
a chodník se v délce cca 12 m
ohraničí palisádovou zídkou
lapač splavenin jednostranný
napojen na stávající příkop
(odstranění bet. propustku DN300 v
dl. 15 m)
palisádová zídka dl. 42 m
zúžení chodník u v dl. 11,5 m
otevřený žlab
z tvárnic TBM
horská vpust prefabrikovaná
napojen na stávající mělký příkop
5 m zpevnění nátoku lomovým kamenem
pročištění příkopu v dl. 53 m
sjezd realizován z žlabových tvárnic s
roštem z pozinkové ocely
R=600m
α=6,5569°
Ok=68,66m
z=0,98m
Xv=-634362,67m
Yv=-1018439,70m
VYHNÁNOV >
III/29923
prop. BET DN200
prop. BET DN300
prop. BET DN300
prop. BET DN200
prop. BET DN300
živý plot
bet.
asf.
tr.
št.
dl.kostky
kačírek
louka
stromy
pr.10
pr.20
pr.30
VO
VS3
4,15
5,50
1,80
2,50%
50,00
00,00
TK 1,03746
KT 1,01612
KT 1,10612
1,10612
1,11612
1,12612
KÚ 1,18731
18731
198
98
196
620/1
620/16
620/10
293
391
621/22
621/3
200
1765
1786
482
st. 481
1865
1876
1874
1873
1881
566/3

Seznam Stavebních objektů:

- SO 101 Rekonstrukce III/29923
- SO 134 Rekonstrukce chodníku
- SO 135 Nový chodník ve staničení km 0,650-1,175
- SO 181 Přechodné dopravní značení
- SO 191 Stálé dopravní značení
- SO 301 Rekonstrukce kanalizace v km 0,000-0,350
- SO 302 Přeložka kanalizace v km 0,350-0,725
- SO 303 Nová kanalizace v km 0,725-1,175
- SO 401 Veřejné osvětlení
- SO 411 Přeložky CETIN
- SO 501 Přeložka plynovodu

UPOZORNĚNÍ:
ZÁKRESY VŠECH PODULIČNÍCH ZAŘÍZENÍ JSOU POUZE ORIENTAČNÍ. STAVBYVEDOUCÍ JE POVINEN DLE § 153 ODST. 1 ZÁKONA 183/2006 ZAJISTIT VYTYČENÍ VŠECH STÁVAJÍCÍCH PODZEMNÍCH ZAŘÍZENÍ JEJICH PŘÍSLUŠNÝMI SPRÁVCI. VEŠKERÉ ZEMNÍ PRÁCE V OCHRANNÉM PÁSMU MOHOU BÝT PROVÁDĚNY POUZE SE SOUHLASEM SPRÁVCE A PODLE JEHO POKYNŮ. PŘI PROVÁDĚNÍ STAVEBNÍCH PRACÍ V KOMUNIKACÍCH A PŘI ZPĚTNÝCH ÚPRAVÁCH POVRCHŮ KOMUNIKACÍ JE TŘEBA RESPEKTOVAT "ZÁSADY A TECHNICKÉ PODMÍNKY PRO ZÁSAHY DO POVRCHŮ KOMUNIKACÍ SCHVÁLENÉ USNESENÍM RHMP ČÍSLO 95 ZE DNE 31.1. 2012, S ÚČINNOSTÍ OD 1.2. 2012, VE ZNĚNÍ PŘÍLOHY ČÍSLO 1 USNESENÍ RHMP ČÍSLO 127 ZE DNE 28.1. 2014, S ÚČINNOSTÍ OD 1.2. 2014. VEŠKERÉ ZATRAVNĚNÉ PLOCHY NARUŠENÉ STAVEBNÍ ČINNOSTÍ BUDOU UVEDENY DO PŮVODNÍHO STAVU.

LEGENDA:

—	hranice pozemků KN
—	zábor stavby
—	navrhované hrany
– – – –	rozhraní materiálů / lom sklonů
—	palisádová zídka – návrh
✳	dřeviny určené k vykácení
■	uliční vpust – návrh
▨	varovný/signální pás – reliéfní červená dlažba
▤	umělá vodící linie
🟥	vozovka – asfaltová směs, recyklace
⬜	nezpevněná krajnice/dosypání sjezdů
🟨	chodníky a pl. pro pěší – betonová dlažba
🟫	chodníkový přejezd – betonová dlažba
▩	zatravňovací dlažba
🟩	vegetační úpravy – zatravnění
— —‹ ✕	kanalizace – stávající/rušená
— ‹‹‹ —	jednotná kanalizace – návrh
— ‹‹ —	přípojky UV – návrh
— ‹‹ —	přípojky RD – návrh
— VO —	veřejné osvětlení – návrh
— ~ ✕	sdělovací vedení – stávající/rušený
— ~ —	sdělovací vedení – návrh
— ⊓⊓ —	plynovod – stávající
— ⊓⊓ —	plynovod – návrh
- ← - -	silové vedení – stávající
— ← —	vodovod – stávající
— ← —	vodovod – koordinovaná jiná akce
JV1 ◈ VS1	jádrový vývrt / vrtaná sonda

KLAD LISTŮ:

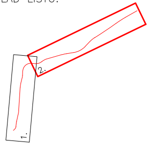

AKCE

III/29923 Choustníkovo Hradiště

OBJEDNATEL PD

KRÁLOVÉHRADECKÝ KRAJ

Královéhradecký kraj
Pivovarské náměstí 1245
500 03 Hradec Králové
IČ 708 89 546

Obec Choustníkovo Hradiště
Choustníkovo Hradiště 102
544 42 Choustníkovo Hradiště
IČ 002 77 932

SOUŘADNICOVÝ SYSTÉM S-JTSK VÝŠKOVÝ SYSTÉM Bpv

ZHOTOVITEL PD

atelierpromika
projektová činnost v dopravě

Atelier PROMIKA, s.r.o.
Muchova 9/223
160 00 Praha
IČ 260 80 273

VYPRACOVAL	Ing. Robin Pešek	HLAVNÍ INŽENÝR PROJEKTU	Ing. Jaroslav Míka
ODPOVĚDNÝ PROJEKTANT	Ing. Petr Peštál	TECHNICKÁ KONTROLA	Ing. Petr Macek

AKCE
III/29923 Choustníkovo Hradiště

ČÁST
C. SITUAČNÍ VÝKRESY

PŘÍLOHA

KOORDINAČNÍ SITUAČNÍ VÝKRES 2. díl

ČÁST C

Č. PŘÍLOHY 3.2

Č. PARÉ

STUPEŇ	DUSP	DATUM	01/2021	MĚŘÍTKO	1:500	FORMÁT	A4

© *návrh řešení obsažený ve výkresové a textové části je předmětem ochrany dle autorského zákona*