SO 101 REKONSTRUKCE SILNICE III/32329 km 0,000 - 0,755

SITUACE - ČÁST 2, M 1:500

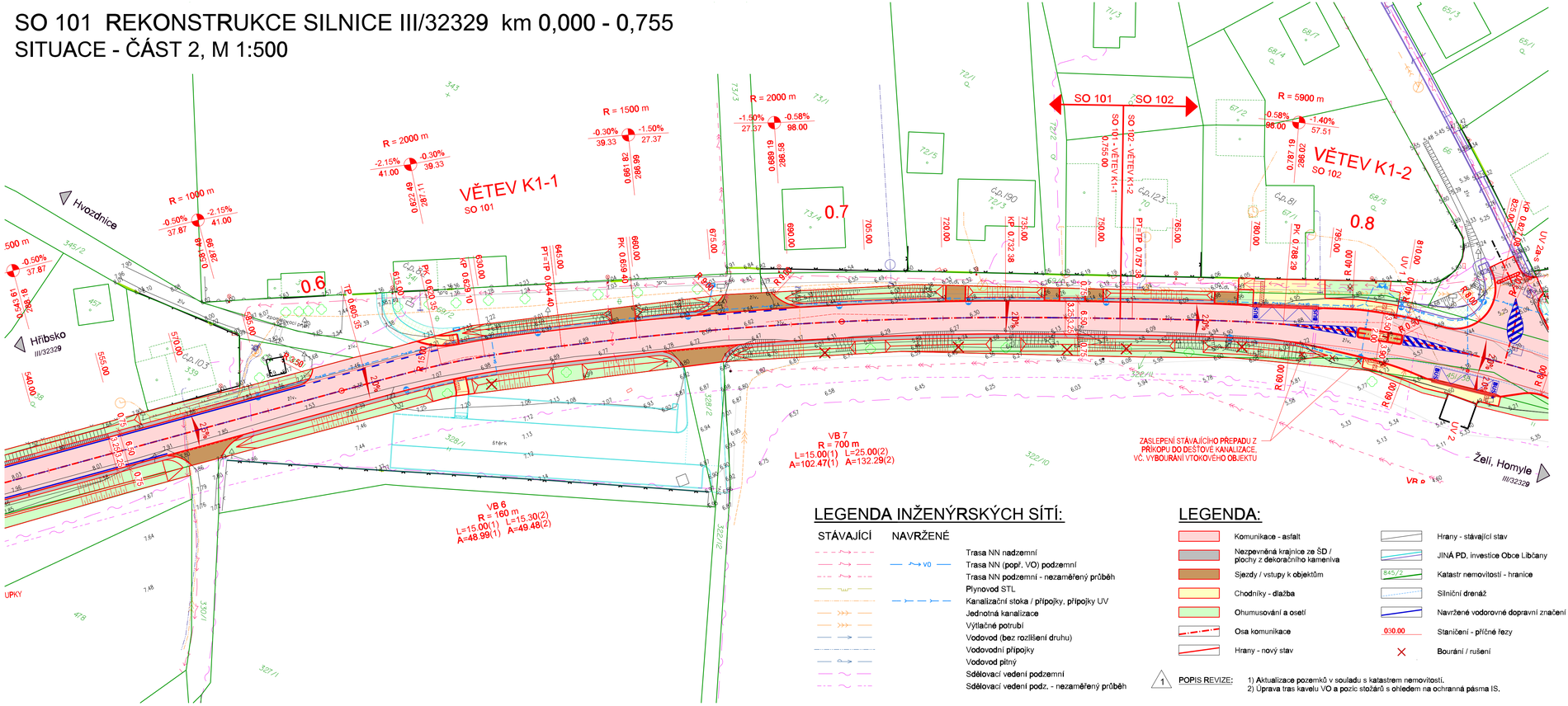

LEGENDA INŽENÝRSKÝCH SÍTÍ:

STÁVAJÍCÍ	NAVRŽENÉ	
		Trasa NN nadzemní
	VO	Trasa NN (popř. VO) podzemní
		Trasa NN podzemní - nezaměřený průběh
		Plynovod STL
		Kanalizační stoka / přípojky, přípojky UV
		Jednotná kanalizace
		Výtlačné potrubí
		Vodovod (bez rozlišení druhu)
		Vodovodní přípojky
		Vodovod pitný
		Sdělovací vedení podzemní
		Sdělovací vedení podz. - nezaměřený průběh

LEGENDA:

Komunikace - asfalt	Hrany - stávající stav
Nezpevněná krajnice ze ŠD / plochy z dekoračního kameniva	JINÁ PD, investice Obce Libčany
Sjezdy / vstupy k objektům	845/2 Katastr nemovitostí - hranice
Chodníky - dlažba	Silniční drenáž
Ohumusování a osetí	Navržené vodorovné dopravní značení
Osa komunikace	030.00 Staničení - příčné řezy
Hrany - nový stav	Bourání / rušení

1 POPIS REVIZE:
1) Aktualizace pozemků v souladu s katastrem nemovitostí.
2) Úprava tras kavelu VO a pozic stožárů s ohledem na ochranná pásma IS.

KLAD SITUAČNÍCH VÝKRESŮ:

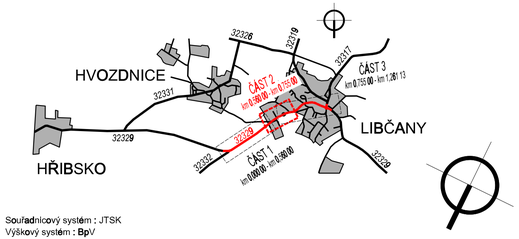

Souřadnicový systém : JTSK
Výškový systém : BpV

Revize	Popis revize	Datum revize
1	Výzva MMHK k doplnění žádosti o vydání společného povolení	16.3.2023

SILNIČNÍ PROJEKT spol. s r.o.
Palackého třída 12, 612 00 Brno
tel.: +420 541 426 085
E-mail: pospisil@silproj.cz

Zodpovědný projektant	Ing. Ondřej Běloušek
Vypracoval	Ing. Ondřej Běloušek
Kontroloval	Ing. Richard Pospíšil

AQUA PROCON s.r.o.
Projektová a inženýrská společnost
Palackého tř. 12, 612 00 Brno
tel.: +420 541 426 011
E-mail: info@aquaprocon.cz
www.aquaprocon.cz

Vedoucí projektu	Ing. Aleš Mucha
Vedoucí dílčího projektu	Ing. Aleš Mucha

Investor	Královéhradecký kraj
Objednatel	Královéhradecký kraj

Formát	Měřítko	Stupeň	Datum	Zakázkové číslo
4xA4	1:500	PDPS	11/2023	1479617-21

Pojmenování

III/32329 KŘIŽOVATKA S III/32332 - LIBČANY

D DOKUMENTACE OBJEKTŮ A ZAŘÍZENÍ
D.1 STAVEBNÍ ČÁST
D.1.2 SO 101 REKONSTRUKCE SILNICE III/32329 km 0,000 - 0,755

Souprava

Příloha	Číslo přílohy	Revize
SITUACE - ČÁST 2	D.1.2.2.2	1