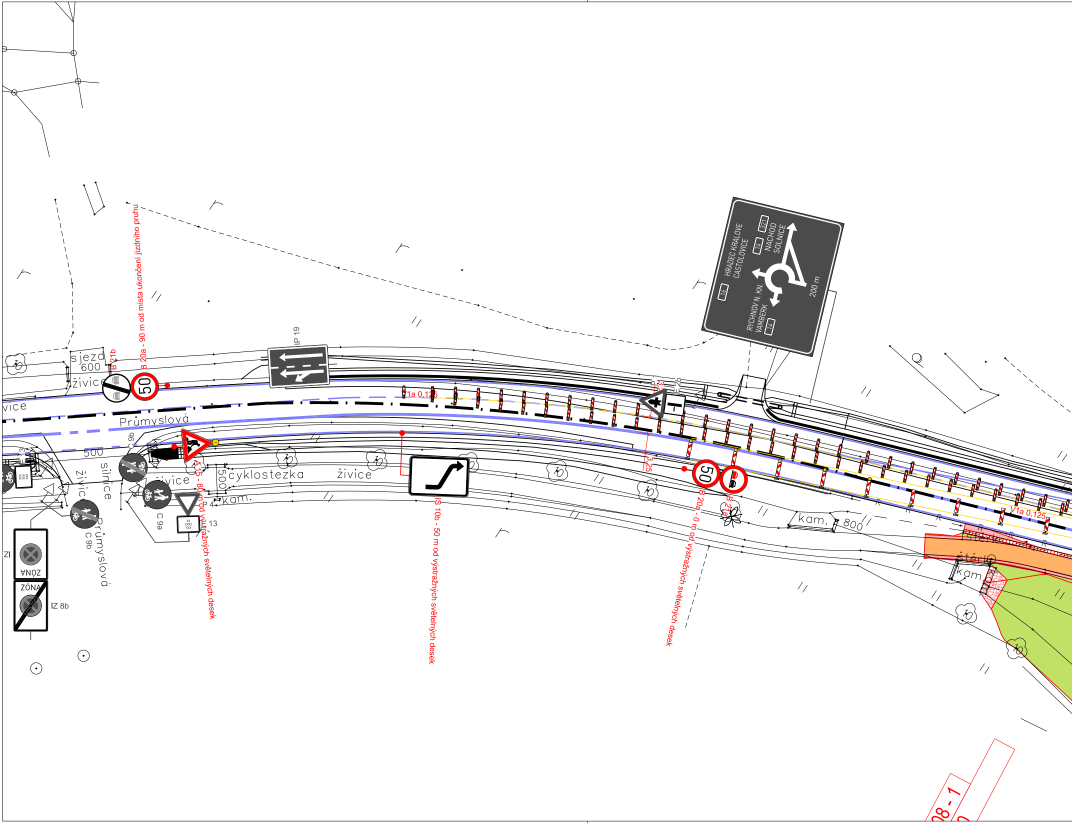
B 20a - 90 m od místa ukončení jízdního pruhu
B 21b
sjezd
600
živice
vice
Průmyslová
IP 19
HRADEC KRALOVE
CASTOLOVICE
16
321
14
NACHOD
SOLNICE
RYCHNOV N. KN.
VAMBERK
14
200 m
V1a 0,125
P 4
E 2b
3,25
3,25
B 20a - 0 m od výstražných světelných desek
B 21a
C 9b
500
silnice
živice
C 9a
E 13
XX
XXXX
XXX
A 15 - 80 m od výstražných světelných desek
500
cyklostezka
živice
kam.
IS 10b - 50 m od výstražných světelných desek
kam.
800
štěrk
štěrk
kam.
V1a 0,125
C 9b
Průmyslová
ZI
ZÓNA
ZÓNA
IZ 8b
10
08 - 1

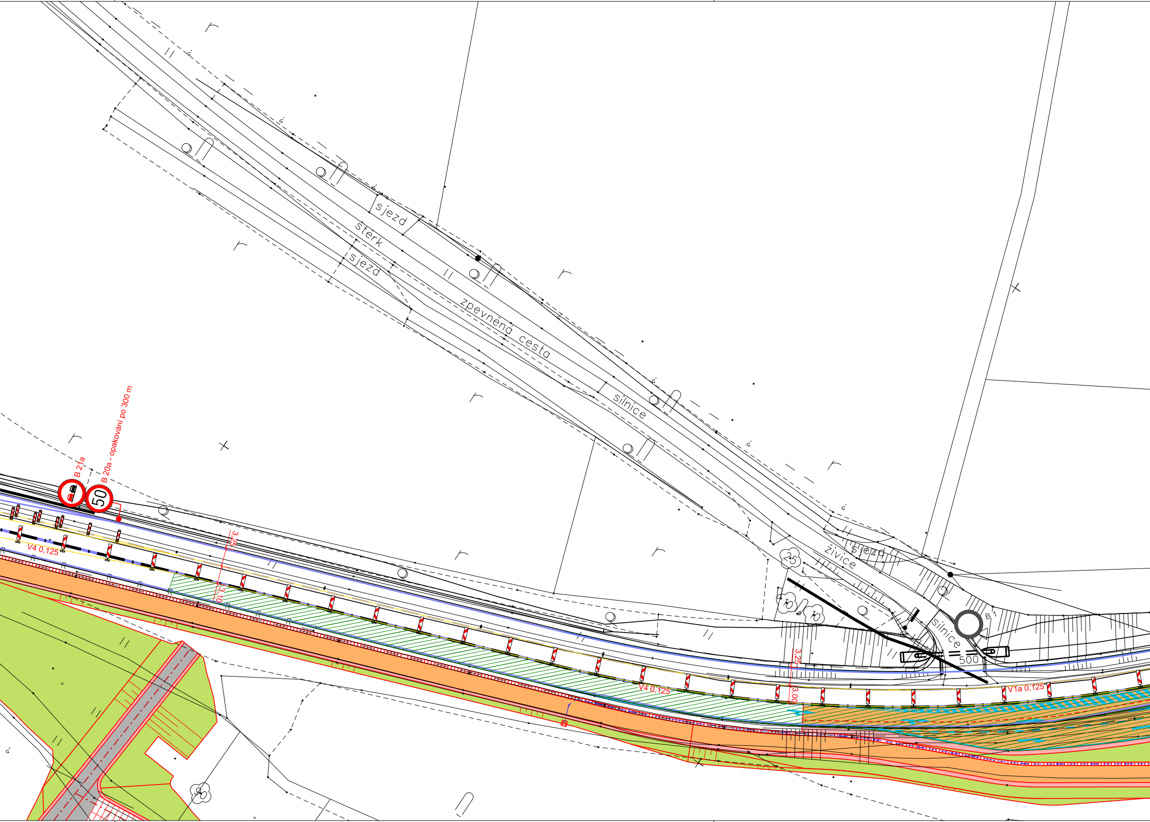
sjezd
štěrk
sjezd
zpevněná cesta
silnice
živice
sjezd
silnice
B 1
500
25
10
10
B 21a
B 20a - opakování po 300 m
50
V4 0,125
3,25
3,10
V4 0,125
3,25
3,00
V1a 0,125

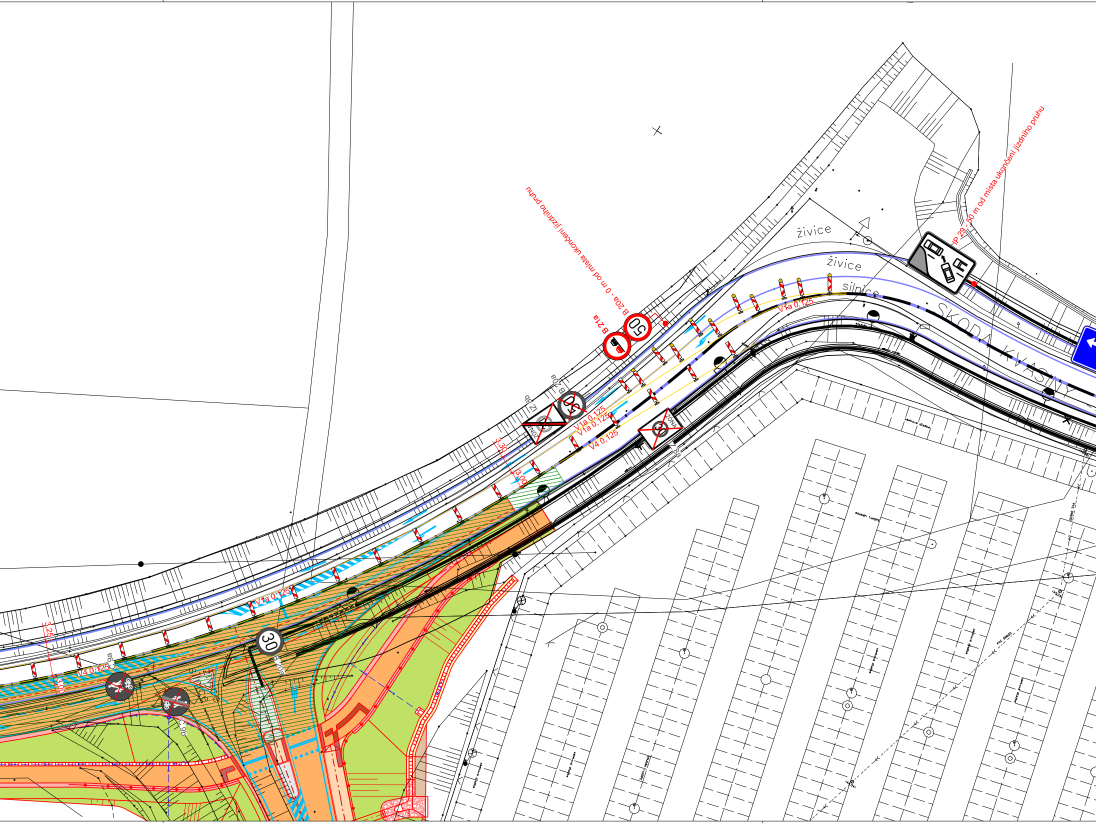
B 20a - 0 m od místa ukončení jízdního pruhu
B 21a
50
IP 29 - 50 m od místa ukončení jízdního pruhu
živice
živice
silnice
ŠKODA KVASINY
V1a 0,125
V1a 0,125
V1a 0,125
V4 0,125
V1a 0,125
V4 0,125
IZ 8b
B 20a
ZÓNA
50
ZÓNA
30
IZ 8a
3,30
3,00
3,25
3,00
30
B 20a
C 9a
C 9b
zámková dlažba

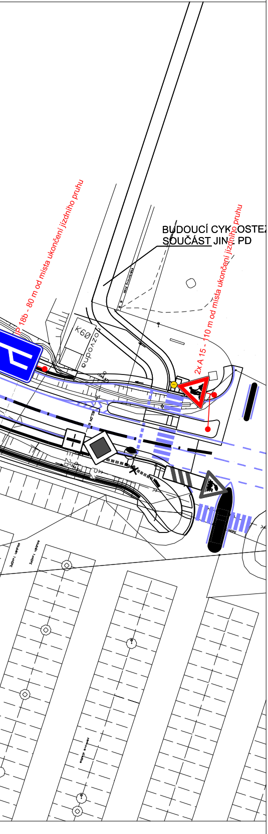
BUDOUCÍ CYKLOSTEZ
SOUČÁST JINÉ PD
IP 18b - 80 m od místa ukončení jízdního pruhu
2x A 15 - 110 m od místa ukončení jízdního pruhu
K60
odvozná

NAVRHOVANÉ:

B 21a
B 20a — Navrhované přechodné svislé dopravní značení

▬ Navrhované přechodné vodorovné dopravní značení

STÁVAJÍCÍ:
— HRANICE POZEMKŮ, PARC. Č. DLE KN
— ZAMĚŘENÍ - STÁVAJÍCÍ STAV
— KOORDINOVANÉ AKCE

D.1 Stavební část
D.1.1 Objekty pozemních komunikací včetně propustků
SO 180.1

Souřadnicový systém S-JTSK, Výškový systém Bpv

Objednatel:

KRÁLOVÉHRADECKÝ KRAJ
PIVOVARSKÉ NÁMĚSTÍ 1245
500 03 HRADEC KRÁLOVÉ

KRÁLOVÉHRADECKÝ KRAJ

Hlavní inženýr projektu:
Ing. Lukáš KOPEČEK

Čís. akce:
17 289 2

Společnost PRAGOPROJEKT/M-PROJEKCE – rozvoj centrální a průmyslové zóny

SPRÁVCE SPOLEČNOSTI:
PRAGOPROJEKT
PRAGOPROJEKT, a.s., K Ryšánce 1668/16, 147 54 Praha 4

SPOLEČNÍK SPOLEČNOSTI:
M - PROJEKCE
M-PROJEKCE s.r.o., Resslova 956, 500 02 Hradec Králové

Zhotovitel PD: M-PROJEKCE s.r.o., Resslova 956, 500 02 Hradec Králové, IČ: 05061415, www.m-projekce.cz, datová schránka: wk8u9eq
Zpracovatelský útvar: Pracoviště Praha – Poděbradská 540/26, 190 00 Praha 9, Tel.: +420 495 842 403, E-mail: info@m-projekce.cz

Navrhl/vypracoval: Ing. Lukáš KOPEČEK podpis:	Zodpovědný projektant: Ing. Petr Hájek podpis: Hájek	Vedoucí pracoviště: Ing. Václav Břichnáč	M - PROJEKCE
Technická kontrola: Ing. Václav Břichnáč podpis: Břichnáč	Hlavní inženýr projektu: Ing. Lukáš KOPEČEK podpis:		

Kraj:	KRÁLOVÉHRADECKÝ KRAJ	Číslo zakázky:	17 289 2
Místo stavby:	SOLNICE – PZ JIH	Číslo akce:	17 289
Objednatel:	KRÁLOVÉHRADECKÝ KRAJ; PIVOVARSKÉ NÁMĚSTÍ 1245; 500 03 HRADEC KRÁLOVÉ	Datum:	06/2021
Název stavby:		Formát:	7xA4
		Měřítko:	1:2000
ROZVOJ CENTRÁLNÍ PRŮMYSLOVÉ ZÓNY A DOPRAVNÍ INFRASTRUKTURY, Solnice jih v rámci projektu "Rozšíření strategické průmyslové zóny Solnice - Kvasiny a zlepšení veřejné infrastruktury v Královéhradeckém regionu"		Stupeň: PDPS	Souprava:
Část:	SO 180.1 Dopravně inženýrská opatření Křižovatka SO 102.1 - SO 103 - část 1	Číslo přílohy: 16.2.1	